

核查函

广州天奔医疗科技有限公司

贵公司参与投标的北流市县域医共体资源共享中心及中心药房建设项目医疗设备购置（第三批）（项目编号：YLZC2025-G1-810272-DCGS）采购项目在中标结果公示期间（2025年12月27日），有供应商提出质疑，质疑问题详见附件摘要。请贵公司提供所投产品的技术参数及相关证明材料作出佐证。

请你司于2025年12月31日18:00前就以上问题进行书面回复和说明，同时将证明材料清晰件附后，并加盖单位公章，便于我方核查。

望支持为盼！

采购代理机构：广西德承工程项目管理有限公司

2025年12月29日



附件：

三、质疑事项具体内容

质疑依据说明：

经查汕头Apogee 1000和Apogee 1000Lite是同一个注册，里面的主机、功能和探头均是相同的。

中华人民共和国医疗器械注册证	
注册证编号：粤械注准 20202061965	
注册人名称	汕头市超声仪器研究所有限公司
注册人住所	汕头市金平路11号
生产地址	广东省汕头市金平路11号
产品名称	全数字彩色多普勒超声诊断系统
型号、规格	Apogee 1000, Apogee 1000Neo, Apogee 1000Lite, Apogee 1000Exp, Apogee 1000B/W, Apogee 1100Neo, Apogee 1100Lite, Apogee 1100Exp
结构及组成	由主机、显示器、探头（C3L60C、E8E38C、L10L25C、P3F14C、V6L11C、ECBP、P5F14C）、脚踏开关（选购）和ECG线（选购）组成。
适用范围	适用于临床超声诊断检查。
附件	产品技术要求。
其他内容	无
备注	

审批部门：广东省药品监督管理局
批准日期：2020年11月25日
有效期至：2025年11月25日

质疑事项 1:

▲7. 具有回波增强技术，并具有专用按键开关。具有应变式弹性成像：成像质量监控色棒和操作动作压力提示，具备肿块周边组织弹性定量分析功能。

事实依据:

经查阅汕头Apogee1000 Lite系列型号的机器，没有回波增强的功能和专用按键。弹性成像中没有这个“肿块周边组织弹性定量分析功能”，因此属于虚假应标。下图为Apogee 1000Lite机器图片，查阅所有均没有该项功能。



质疑事项 2

(一) 系统通用指标

显示系统：配备 ≥ 15 英寸高清晰度彩色液晶显示器（逐行扫描），支持根据环境光变化自动调节亮度。

事实依据：

显示器亮度自动调节，需要具有一个感应环境光亮度的感应器，经查阅汕头 Apogee1000Lite机器的显示器，没有感应环境光亮度的感应器。并放在不同光亮度的环境检测，显示器的亮度没有变化。因此Apogee 1000Lite机型是没有该项技术的，属于虚假应标。下图为Apogee 1000Lite机器图片，查阅所有推荐书没有该项功能的说明。

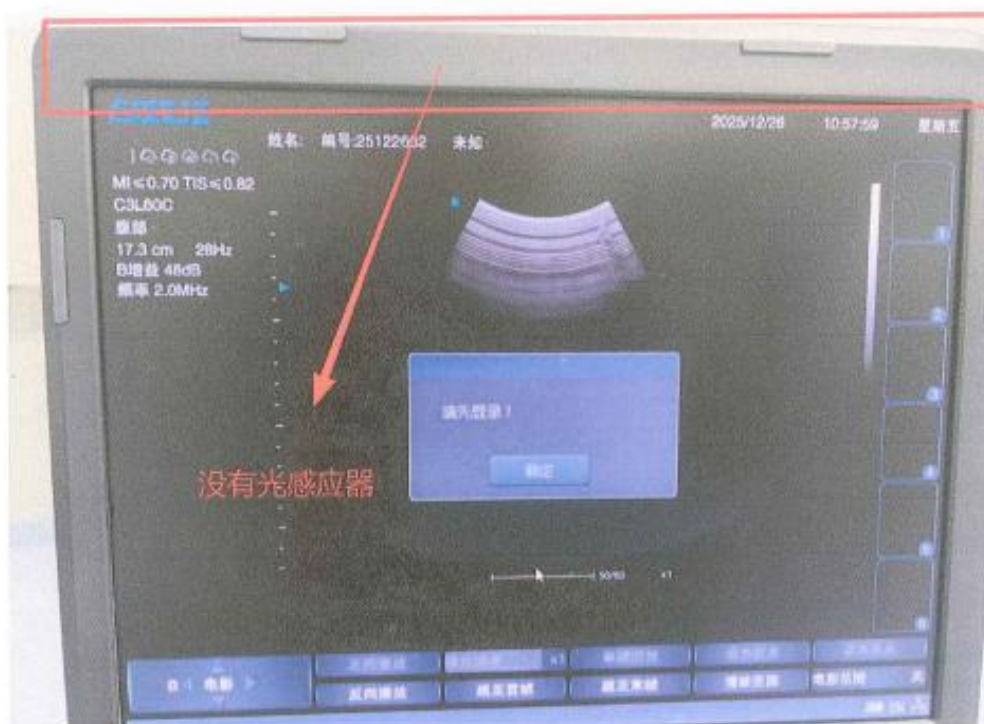

质疑事项 3:

(二) 成像性能指标

探头频率：电子凸阵探头频率 1.5-6.0MHz，电子线阵探头频率 4.0-12MHz，电子相控阵探头频率 1.5-4.5MHz，腔内微凸阵探头 4.0-11.0MHz；

事实依据：

经现场检查取证，电子凸阵探头频率，最低频率只有2.0，不能达到1.5MHz的要求。最大频率只有5.0MHz，不满足6.0MHz的招标要求。腔内微凸探头，最低频率只有5.0MHz，不满足4.0MHz的招标要求。因此Apogee 100Lite机型不满足该项技术的要求，属于虚假应标。下图为Apogee 1000Lite机器图片，查阅均没有该项功能。





质疑事项 4:

扫描帧率: 凸阵探头 18cm 深度全视野二维帧速率 ≥ 40 帧 / 秒, 相控阵探头 18cm 深度 90° 视野二维帧速率 ≥ 40 帧 / 秒, 每帧线密度 ≥ 230 超声线; 调节功能: TGC: ≥ 6 段, LGC: ≥ 4 段动态范围: 30-190dB, 可视可调。增益调节: B/M/D 分别独立可调, 伪彩图谱: ≥ 8 种。

事实依据:

经现场检查取证, 凸阵探头 18cm 深度全视野二维帧速率为14帧/秒, 不满足40帧/秒的招标要求。Apogee 100Lite机型不满足该项技术的要求, 属于虚假应标。下图为Apogee 1000Lite机器图片, 查阅均没有该项功能。

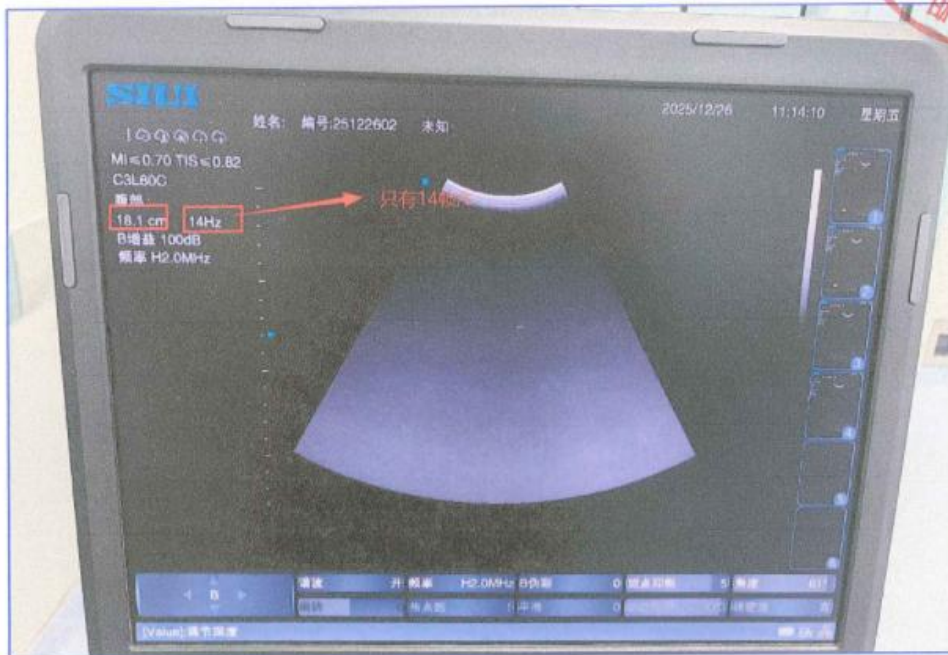

质疑事项 5:

▲可支持一线一凸双平面腔内探头，探头具有按键操作。

事实依据:

经查阅Apogee1000系列的推荐书和现场检查取证，双平面探头，只有双凸的探头，没有一线一凸的探头。另外双平面探头上面也没有按键。因此Apogee1000Lite机型的双平面探头不满足招标要求，属于虚假应标。下图为Apogee 1000Lite机器图片，查阅所有均没有该项技术。

6、丰富的探头群

丰富的探头选择，满足广泛的临床应用需要，可自由选配SIUI自主研发的各种高精度高密度探头，满足不同部位的临床诊断需要。



质疑事项 6:

(三) 数据存储与连通性指标

存储配置：内置固态硬盘≥200GB，支持 USB 快速闪存卡存储，支持后台存储 / 导出数据时前台同步实时扫描。

接口配置：输入接口含 DVI、HDMI、USB、Lan，输出接口含HDMI、DVI、USB、DVD、Lan，支持数据无线传输，配备 S-视频、VGA 视频接口及高清音视频接口。

事实依据：

经查阅Apogee1000系列的推荐书和现场检查取证，内置的硬盘为14MB，和200GB相差很远。另外机器外观没有HDMI接口。因此Apogee1000Lite机型不满足招标要求，属于虚假应标。下图为Apogee 1000Lite机器图片，查阅均没有该项技术。



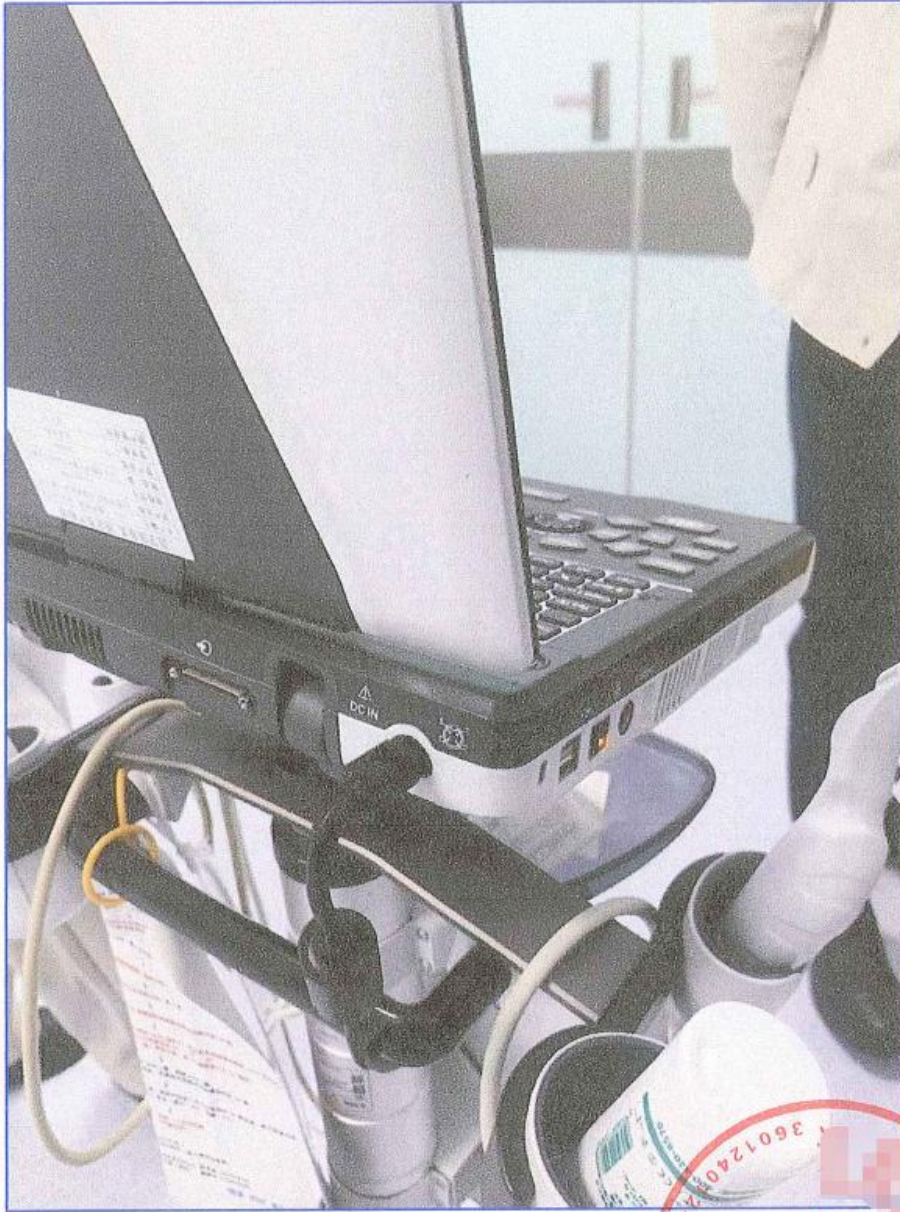

质疑事项 7:

6. 辅助设备: **配备可升降专用台车** (带防盗锁模块及可装卸探头扩展槽)、专用旅行箱 (可装载主机、探头及相关备件)。

事实依据:

经查阅Apogee1000系列的推荐书和现场检查取证, 台车是固定的, 不能升降的。因此Apogee1000Lite机型不满足招标要求, 属于虚假应标。下图为Apogee 1000Lite机器图片, 检查证实没有该项技术。



四、与质疑事项相关的质疑请求:

经在汕头市超声仪器研究所股份有限公司的官网、Apogee1000Lite公开的推荐书, 并现场机器的核实, Apogee 1000Lite有以上多项不满足招标的技术要求, 并且有2项关键性参数也不满足, 为严重的虚假应标行为。

为确保本次采购活动的公平、公正, 保障各参与供应商的合法竞争权益, 我司郑重请求贵单位:

- 1、取消投标汕头超声Apogee 1000Lite公司的中标资格。
- 2、如有异议, 请求中标公司提供一台和投标型号Apogee 1000Lite一样的, 并满足招标参数的样机, 现场进行核对招标技术参数, 进一步证实是否符合招标要求。