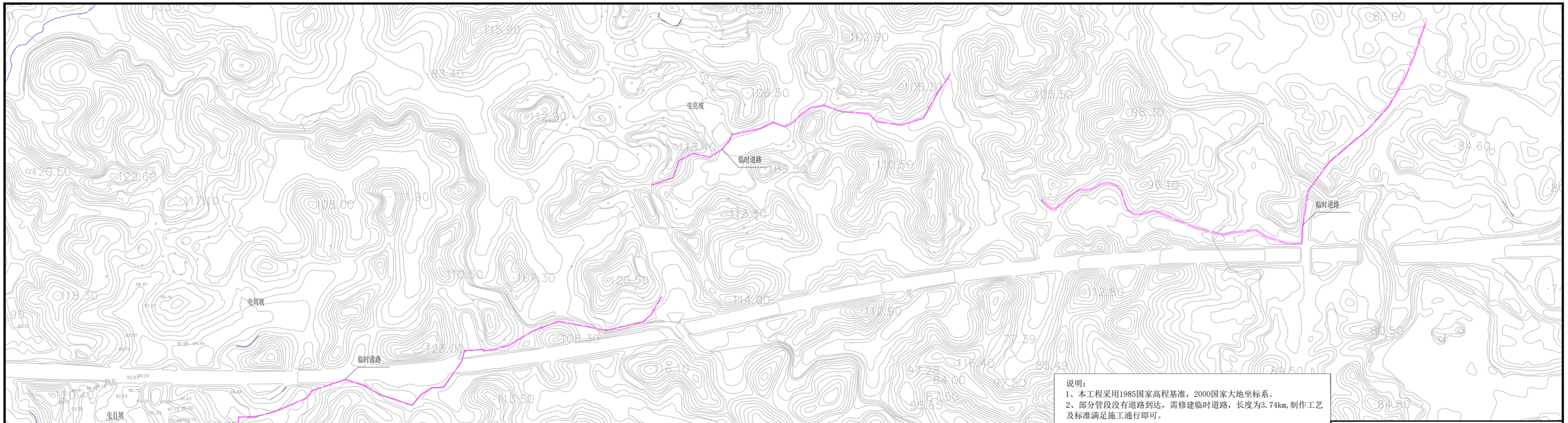

说明：

1、本工程采用1985国家高程基准，2000国家大地坐标系。

2、部分管段没有道路到达，需修建临时道路，长度为3.74km,制作工艺及标准满足施工通行即可。

会签单位	会签者	日 期

广西南宁水利电力设计院有限公司					
核 定			南宁市邕宁区新江镇屯亮村供水保障工程	技施 设计	
审 查				施工 部分	
校 核			施工临时道路布置示意图		
设 计					
制 图					
工程负责人			比 例	日 期	2026.05
设计证号	A145004942		图 号	屯亮-人饮-38	档案号