铭扬工程设计集团有限公司

MING YANG ENGINEERING DESIGN GROUP CO.,LTD

门诊外科综合楼四楼中医系列科室改造项目

电气专业施工图

建设单位：广西壮族自治区江滨医院

设计单位：铭扬工程设计集团有限公司

2026年06月

铭扬工程设计集团有限公司

图 纸 目 录

专业 电气 第 1 页 共 1 页

建设单位	广西壮族自治区江滨医院	子项名称	
工程名称	门诊外科综合楼四楼中医系列科室改造项目	工程编号	

序号	图 号	图 名	规格	备 注
1	FM	封面	A2	
2	DQ-00	图纸目录	A4	
3	DQ-01	配电设计与施工说明	A2	
4	DQ-02	配电系统图	A2	
5	YS-01	原始照明布置图	A2	
7	YS-02	原始插座布置图	A2	
8	YS-03	原始疏散指示灯布置图	A2	
9	YS-04	原始空调配电布置图	A2	
10	DQ-03	照明平面布置图	A2	
11	DQ-04	插座平面布置图	A2	
12	DQ-05	空调动力配电布置图	A2	
13	DQ-06	弱电综合布线图	A2	
14	DQ-07	疏散指示灯布置图	A2	

项目负责 段敬阳 专业负责 聂振宇

校 对 章锦丰 制 表 人 韩志亮 完成日期: 2026 年 06 月

配电设计与施工说明

一、强电设计说明

（一）工程概况及设计范围：

1、本项目位于广西壮族自治区江滨医院综合楼四层；本层层高为4.8m，主梁下高4.1m，室内吊顶设计高度为3.0m。

2、设计范围：（1）强电:a、插座动力配电系统；b、照明配电系统；C、配套设备用电等。

（2）弱电：信息网络综合布线、候诊呼叫系统等。

3、本工程配电原则:照明配电、插座用电为独立回路，配套设备为独立回路。

（二）设计依据：

相关专业提供的工程设计资料；

国家现行主要标准及规范：

《供配电系统设计规范》 GB50052-2009；

《低压配电设计规范》GB50054-2011；

《建筑物防雷设计规范》 GB50057-2010；

《民用建筑电气设计标准》GB51348-2019；

《建筑照明设计标准》 GB50034-2013；

《医疗建筑电气设计规范》JGJ312-2013；

《综合医院建筑设计规范》GB51039-2014 2024年版

《建筑电气工程施工质量验收规范》 GB50303-2015；

《建筑与市政工程抗震通用规范》GB55002-2021

《建筑节能与可再生能源利用通用规范》GB 55015-2021

《建筑设计防火规范》（GB50016-2014）2018年版

《建筑电气与智能化通用规范》GB 55024-2022

《通用用电设备配电设计规范》GB 50055—2011

（三）电源：

1、本工程中电源为380/220V三相五线制；电源进线接强电井内竖向干线T接箱。

2、消防应急指示灯与防排烟系统由本层消防系统引来，本设计不包含此部分。

3、本层配电分2个配电系统设计： 照明、插座配电；设备配电、空调动力配电。

二、施工设计说明

（一）导线、电线管选择：

1、低压电缆，一般负荷选用低烟无卤阻燃型电缆（WDZ-YJE-0.6/1KV）。

2、照明线路采用WDZ-BYJ-2.5mm铜芯导线；插座线路采用WDZ-BYJ-4mm铜芯导线。

3、电线电缆的敷设方式和保护管径的选择参见各配电系统图或平面图中说明。

4、配电箱电缆与电线遵循下进上出的进线出线原则。

（二）、线路敷设：

1、吊顶内的线路采用防火热镀锌金属桥架或金属管敷设，出桥架后穿金属套管敷设；沿墙面明敷使用PVC塑料线槽敷设。穿过墙和楼板电线管应加套管，并用不燃材料密封；电线管在穿线后采用无腐蚀和不燃材料密封；桥架避开风管、灯带，吊顶内敷设；线路保护管（线槽）在穿越隔墙处，应采用防火材料进行密闭处理。

2、照明、插座、配电等回路可共用电缆桥架敷设。

3、设备安装施工时参照国标图集

《常用低压配电设备及灯具安装》（D702-1～3 2004年合订本）

《钢导管配线安装》03D301-3

（三）、设备安装及安装高度：

1、配电箱安装在本层配电间，中心距地1.5米；配电箱要求美观，牢固可靠；配电箱内部设计由有相关资质的供应商根据本项目设计要求成套配置提供，出厂前已经过检测合格。

2、按配电系统设置独立的配电箱，暗装，无特殊说明均为中心距地1.5米。

3、室内照明灯具开关安装底边距地1.3米，嵌墙体暗装；插座安装底边距地0.3米或按标示高度嵌墙体暗装。

4、插座：所有插座均选用86系列安全型插座，设备的电源插座安装底边距地0.3米。

5、灯具：

（1）采用LED洁净无尘灯，嵌入式安装，灯具应有防眩光灯罩。

（2）特殊功能室的外门上可设工作指示灯。

（3）洁净灯透光罩采用透明灯光片，反光罩采用镜面反光罩。

6、平面图中的开关及插座的位置可根据现场实际情况进行调整。

（四）接地安全：

1、插座的接地极、开关箱（柜）等正常工作时不带电的金属外皮均应可靠接地。

2、所有进出本建筑的金属管线及各设备接地点均应与等电位联结端子板连接，沿电缆井内敷设-40X4热镀锌扁钢作为设备等电位接地用。

3、所有供电采用IT接地系统，接地系统做法详《医疗场所电气设计与设备安装》08SD706-2。

（五）节能系统：

1、本工程照明设计按照《建筑照明设计标准》GB/T 50034-2024 第6章照明节能进行设计。

2、本设计中所有照明灯具均选LED节能灯源。

3、本次设计得照明光源颜色的色表特征为中间色，其相关色温为4800K~7000K,本次设计范围内所有照明光源显色指数（Ra）≥90。

4、电力变压器、电动机、交流接触器和照明产品的能效水平应高于能效限定值或能效等级3级的要求。

（六）电气安装工程施工：

1、电气施工时应密切与土建、给排水、通风空调等工种配合与协调，遵守现行的规程与规范，在施工过程中如发现电气图中的建筑平面与实际不符时，应及时地通知设计部门进行 设备布置的调整。

2、其他不详之处按《电气装置安装工程施工及验收规范》中相关规定执行。

3、本设计中图形符号和标注方式参照国标图集《建筑电气工程设计常用图形和文字符号》（09DX001）；本说明未尽事宜应及时与设计单位联系进行协调解决。

（七）烟感、消防广播等布置不在本设计范围内，详见消防专业部分图纸。

三、弱电系统部分设计施工说明

1、各功能房等设置电话、网络终端，网络和电话系统均采用六类非屏蔽双绞线传输，穿金属线管敷设,沿墙面明敷使用PVC塑料线槽敷设。

2候诊呼叫信号系统，系统由服务器、门诊排队主机、软件叫号对讲器、液晶诊室显示屏、LED显示屏及相应的扩声设备组成，系统可对接医院HIS系统。

3、所有布线预留至弱电井。本信息网络、电话系统楼层垂直进线部分由一次设计完成；设备选型及调试由电信专业部门完成。图中未标注或说明者,其做法均按国标图集及有关规范进行施工。

4、信息插座和电话插座安装底边距地0.3米或底边距台面0.1米，嵌墙体暗装。

5、弱电采用金属桥架，桥架避开风管、灯带，吊顶内敷设；支管为JDG20的穿线钢管，在地面及墙内暗敷；弱电桥架与强电桥架之间的距离不小于500mm。

6、具体施工按《建筑安装工程施工图集》实施。

7、凡与施工有关而有未作说明之处，参见《建筑电气通用图集》。

8、所有穿过建筑物伸缩缝、沉降缝的管线应按《建筑电气通用图集》中有关作法施工。

9、未详尽之处均按现行规范有关条款执行，电气安装应符合《电气装置工程施工及验收规范》的要求。

四、抗震说明

1、抗震设防烈度6度及以上地区的各类新建、扩建、改建建筑与市政工程必须进行抗震设防，工程项目的勘察、设计、施工、使用维护等必须执行《建筑与市政工程抗震通用规范》GB55002-2021本规范；凡本设计说明未涉及之处，均应按国家现行有关规范执行。

2、为防止地震时电力系统失效、短第路及起火造成人员伤亡及财产损失，根据《建筑抗震设计范》（GB50011-2010)2014）1.0.2条、第3.7.1条及《建筑机电工程抗震设计规范》（GB50981—1.0.4及7.4.6力超过1.8kN的设备；内径大于等于条为强制性条文，应对机电管线系统进行抗震加固。本项目重DN60mm的电气配管;15Kg/m或以上的电缆桥架、电缆梯架、电缆线盒、母线槽都应设置抗震支吊架,桥架地震力荷载应能通过管置原则为夹有效传递到斜撑，与混凝土、钢结构、木结构等须采取可靠的锚固形式。抗震支吊架的设6m，刚性电力线管纵向支撑最大间距为：刚性电力线管侧向支撑最大间距为24m12m12m，非刚性电力线管纵向支撑最大间距为，非刚性电力线管侧向支撑最大间距为最终间距根据现场实际情况确定。

3、建筑附属机电设备不应设置在可能致使其功能障碍等二次灾害的部位；设防地震下需要连续工作的附属设备，应设置在建筑结构地震反应较小的部位。

4、管道、电缆、通风管和设备的洞口设置，应减少对主要承重结构构件的削弱；洞口边缘应有补强措施。管道和设备与建筑结构的连接，应具有足够的变形能力，以满足相对位移的需要。

5、建筑附属机电设备的基座或支架，以及相关连接件和锚固件应具有足够的刚度和强度，应能将设备承受的地震作用全部传递到建筑结构上。建筑结构中，用以固定建筑附属机电设备预埋件、锚固件的部位，应采取加强措施，以承受附属机电设备传给主体结构的地震作用。

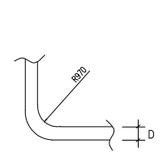

钢导管的弯曲半径

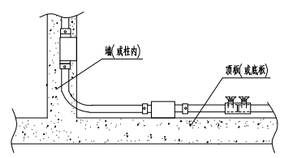

管路在墙体、顶板内敷设

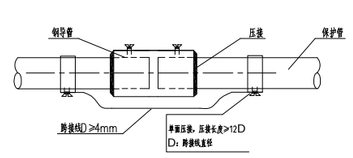

管与管之间连接

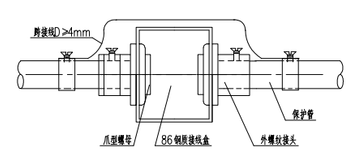

管与接线盒的连接

	实名	签名
项目负责人	段敬阳	
专业负责人	聂振宇	
设计人	韩志亮	

注册（执业）章

预留章

出图章

审图章

竣工章

本图未盖出图专用章无效

铭扬工程设计集团有限公司
MING YANG ENGINEERING DESIGN GROUP CO.,LTD

证书编号：A133A03249
资质类别及等级：建筑行业（建筑工程）甲级；风景园林工程设计专项甲级；市政行业（道路）专业乙级；水利行业乙级。
证书编号：A233020562
资质类别及等级：环境工程（水污染防治工程、污染修复工程、固体废弃物处理处置工程）专项乙级；电力行业（变电工程、输电工程、新能源发电）专业乙级；市政行业乙级。
证书编号：B233020562
资质类别及等级：工程勘察专业类（岩土工程（勘察））、岩土工程（设计）乙级；工程勘察专业类（岩土工程（物探测试检测监测））、工程勘察丙级

类别	实名	签名
审定	金明哲	
审核	聂振宇	
校对	章锦丰	
会签		
建筑		电气
结构		暖通
给排水		其他

建设单位	广西壮族自治区江滨医院
工程名称	门诊外科综合楼四楼 中医系列科室改造项目
子项名称	
图纸名称	配电设计与施工说明

专业	电气	比例	图见
工程编号		图号	DQ-01
阶段	施工图	时间	2026.06

A2

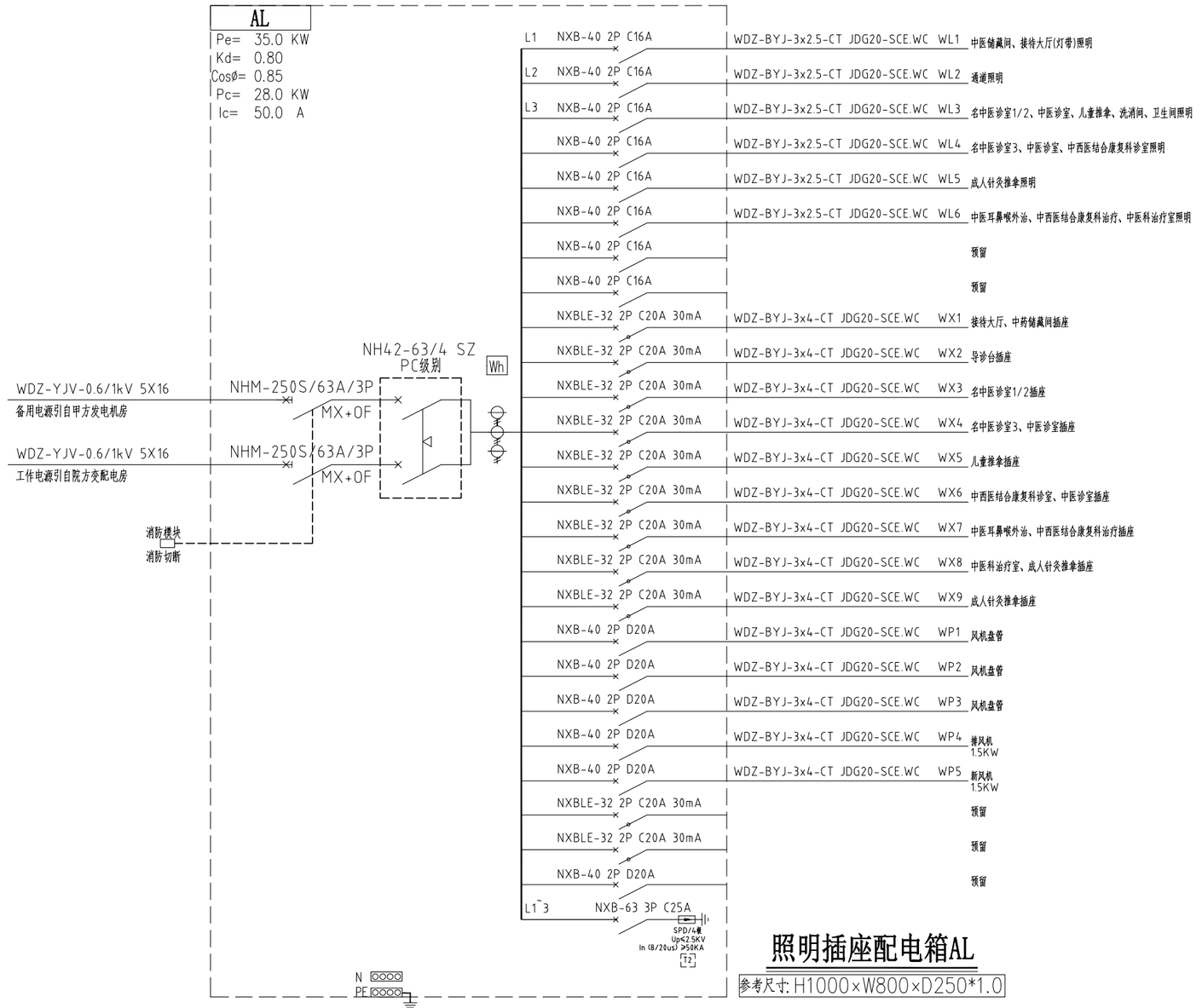

照明插座配电箱AL

参考尺寸:H1000×W800×D250*1.0

此部分甲方提供

护士导诊台需安装分诊台管理软件一套；医生诊室电脑内需安装虚拟叫号软件及终端设备数字证书软件一套。

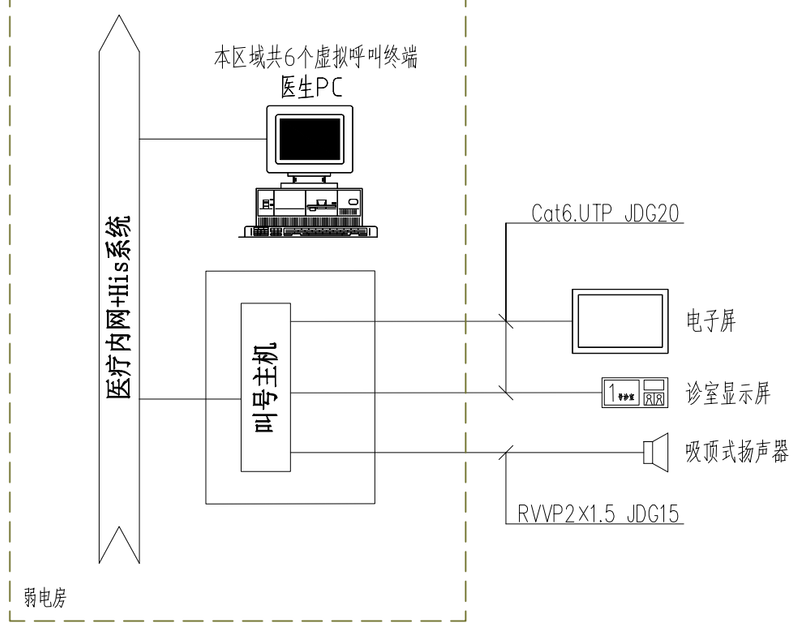

候诊呼叫信号系统图

此部分甲方提供

所有网络布线致本层弱电房并预留10m接线长度；甲方提供相关接入点。

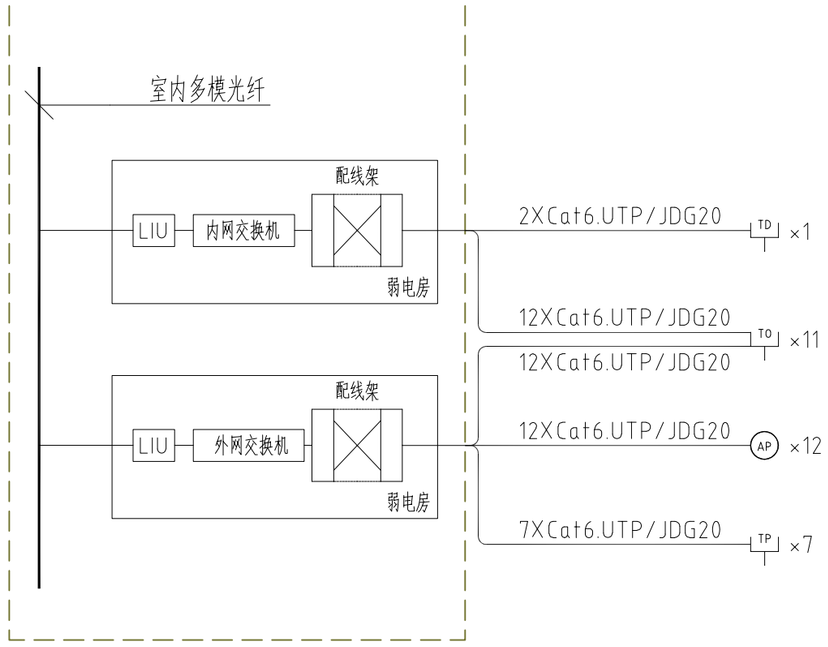

网络、电话综合布线系统图

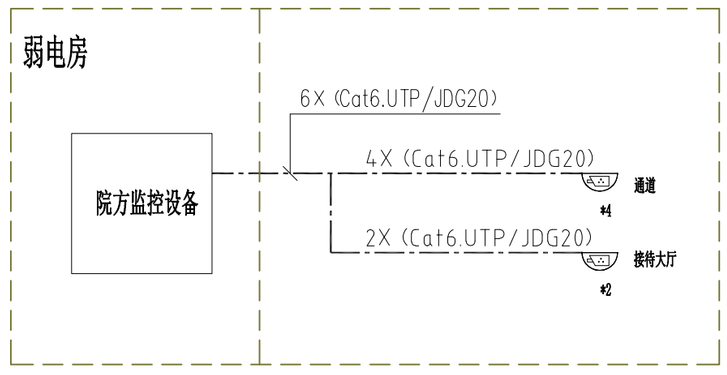

视频监控系统图

	实名	签名
项目负责人	段敬阳	
专业负责人	聂振宇	
设计人	韩志亮	

注册（执业）章

预留章

出图章

审图章

竣工章

本图未盖出图专用章无效

铭扬工程设计集团有限公司
MING YANG ENGINEERING DESIGN GROUP CO.,LTD

证书编号：A133A03249
资质类别及等级：建筑行业（建筑工程）甲级；风景园林工程设计专项甲级，石油行业（石油）专业乙级，本刊行业乙级。
证书编号：A233020562
资质类别及等级：环境工程（水污染防治工程、污染修复工程、固体废弃物处理处置工程）专项乙级，电力行业（变电工程、送电工程、新能源发电）专业乙级，市政行业乙级。
证书编号：D233020562
资质类别及等级：工程勘察专业类（岩土工程（治理）、岩土工程（设计））乙级；工程勘察专业类（岩土工程（物探测试检测监测）、工程测量）乙级；

类别	实名	签名
审定	金明哲	
审核	聂振宇	
校对	章锦丰	
会签		
建筑		电气
结构		暖通
给排水		其他

建设单位	广西壮族自治区江滨医院
工程名称	门诊外科综合楼四楼 中医系列科室改造项目
子项名称	
图纸名称	配电系统图

专业	电气	比例	图见
工程编号		图号	DQ-02
阶段	施工图	时间	2026.06

A2

A2

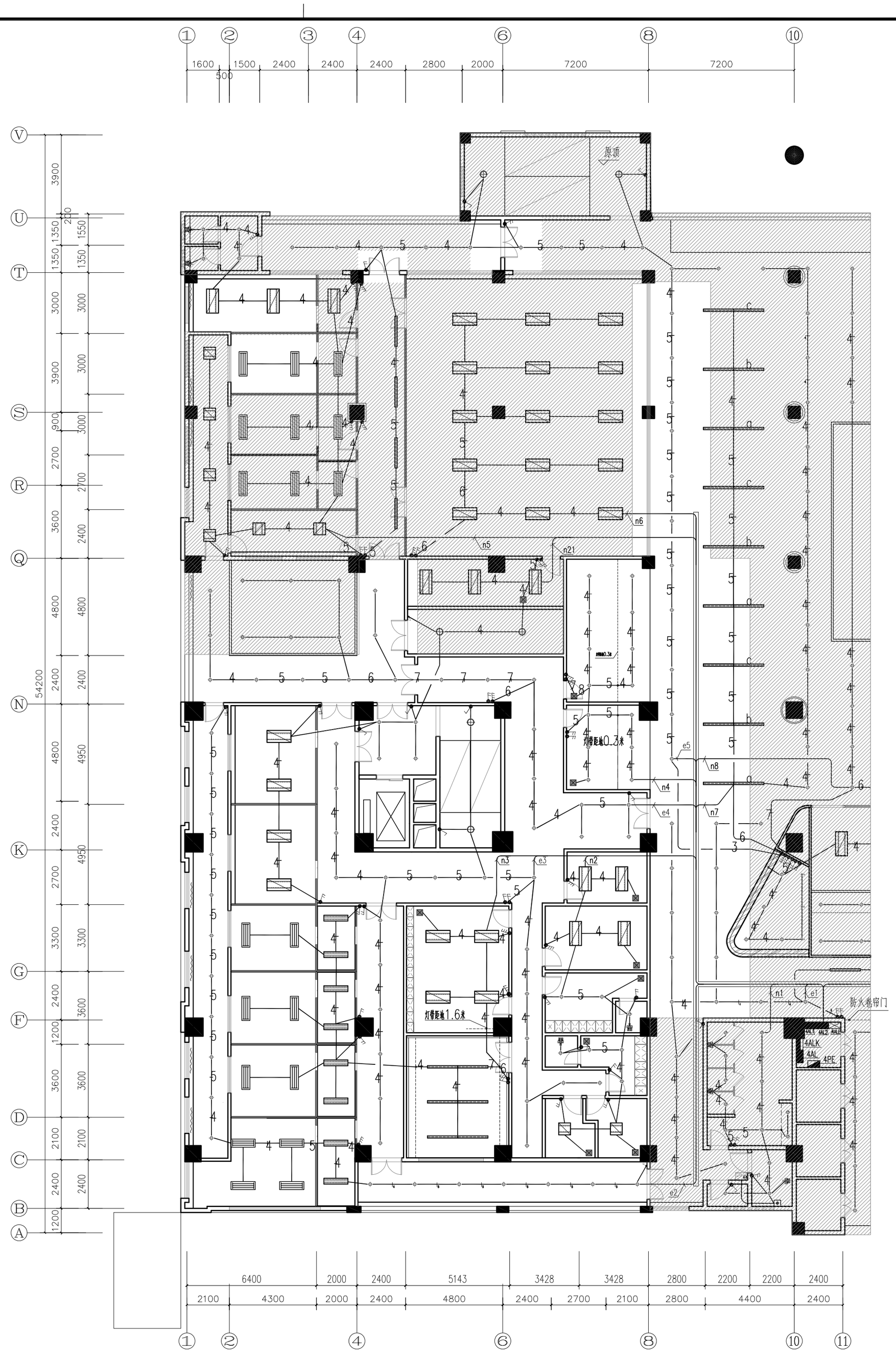

天花图例

图例	名称	备注
	筒灯（5寸）	三基色
	筒灯（5寸防雾筒灯）	三基色
	6寸筒灯	三基色
	射灯	黄光
	130X1200净化灯盘(带玻片	
	130X1200灯盘(带玻片)	定制
	300X1200灯盘(带玻片)	
	600X600太空灯盘	
	600X1200太空灯盘	
- - - - -	T5暗藏灯	黄色光
⊕	吸顶灯	
▣	吸顶式排气扇	
	暗装排气扇	
排气扇	▣	
单联单控开关		
双联单控开关		
三联单控开关		

原始照明布置图 1:150

	实名	签名
项目负责人	段敬阳	
专业负责人	聂振宇	
设计人	韩志亮	

注册（执业）章

预留章

出图章

审图章

竣工章

本图未盖出图专用章无效

铭扬工程设计集团有限公司
MING YANG ENGINEERING DESIGN GROUP CO.,LTD

证书编号：A133A002249
资质类别及等级：建筑行业（建筑工程）甲级；风景园林工程设计专项甲级；市政行业（给排水专业乙级）；机电行业乙级
证书编号：A223020562
资质类别及等级：电力行业（变电工程、输电工程、新能源发电）专业乙级；机电行业乙级
证书编号：B223020562
资质类别及等级：工程咨询单位甲级（电力、水土保持）；工程咨询单位乙级（建筑、市政公用工程、机电安装工程、风景园林工程）

类别	实名	签名
审定	金明哲	
审核	聂振宇	
校对	章锦丰	

会签

建筑		电气	
结构		暖通	
给排水		其他	

建设单位	广西壮族自治区江滨医院
工程名称	门诊外科综合楼四楼中医系列科室改造项目
子项名称	
图纸名称	原始照明布置图
专业	电气
工程编号	
阶段	施工图
比例	图见
图号	YS-01
时间	2026.06

A2

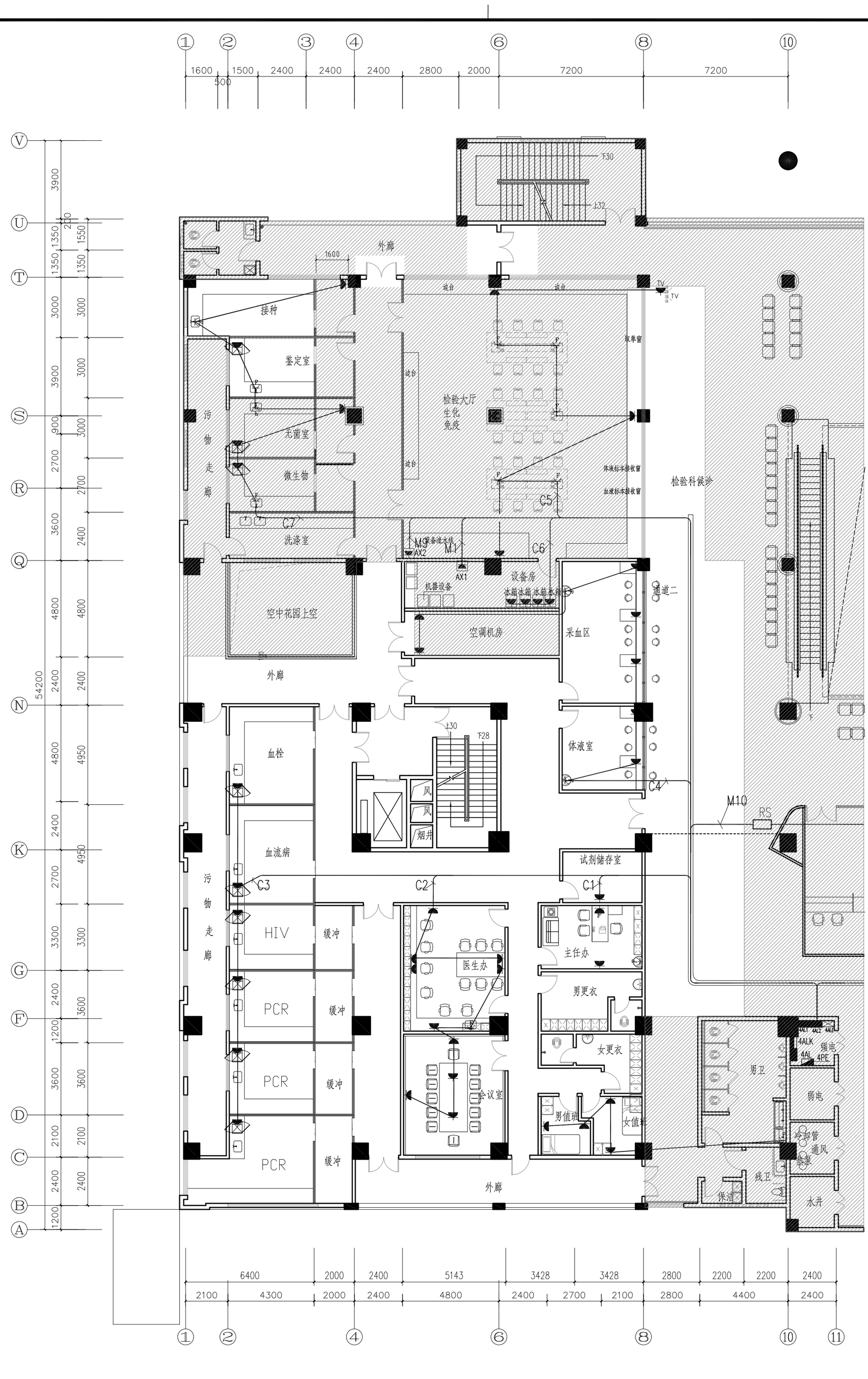

原始插座布置图 1:150

	实 名	签 名	
项目负责人	段敬阳		
专业负责人	聂振宇		
设 计 人	韩志亮		
注册（执业）章			
预留章			
出图章			
审图章			
竣工章			
本图未盖出图专用章无效			

铭扬工程设计集团有限公司
MING YANG ENGINEERING DESIGN GROUP CO.,LTD

证书编号：A133A032249 资质类别及等级：建筑行业（建筑工程）甲级；风景园林工程设计专项甲级；市政行业（给水）专业乙级；建筑行业乙级；
证书编号：A233026562 资质类别及等级：特种行业（特殊医疗工程、传染病医疗工程、特殊教育设施建工程）专业乙级；电力行业（变电工程、送电工程、新能源发电）专业乙级；环保行业乙级；
证书编号：B233026562 资质类别及等级：工程咨询单位甲级（市政公用工程、建筑工程、电力工程、水利水电工程、环境保护专项）资格证书乙级；

类 别	实 名	签 名	
审 定	金明哲		
审 核	聂振宇		
校 对	章锦丰		
会 签			
建 筑		电 气	
结 构		暖 通	
给 排 水		其 他	
建设单位	广西壮族自治区江滨医院		
工程名称	门诊外科综合楼四楼中医系列科室改造项目		
子项名称			
图纸名称	原始插座布置图		
专 业	电气	比 例	图见
工程编号		图 号	YS-02
阶 段	施工图	时 间	2026.06

A2

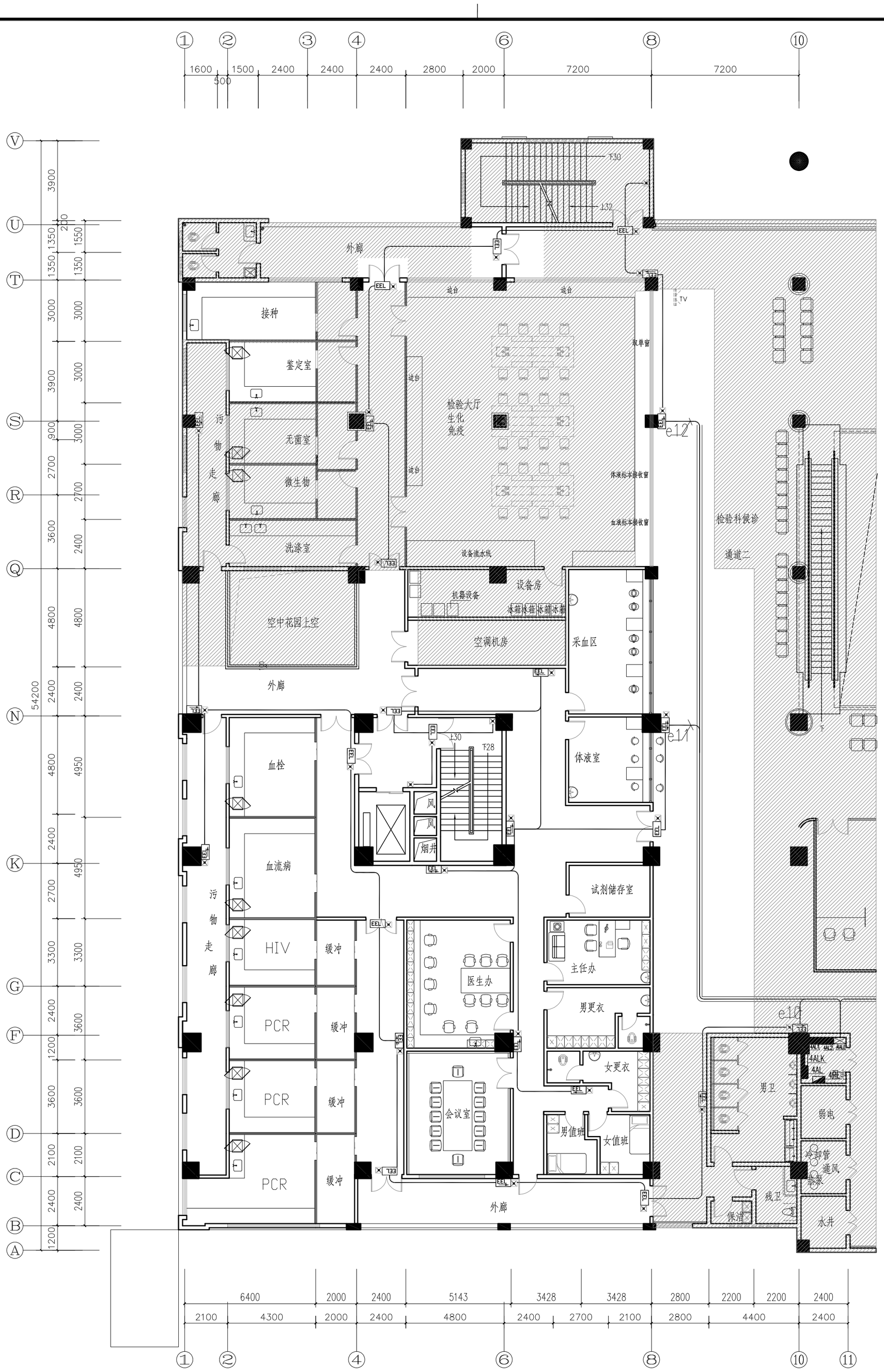

原始疏散指示灯布置图 1:150

	实 名	签 名	
项目负责人	段敬阳		
专业负责人	聂振宇		
设 计 人	韩志亮		
注册（执业）章			
预留章			
出图章			
审图章			
竣工章			
本图未盖出图专用章无效			

证书编号：A133402249 资质类别及等级：建筑行业（建筑工程）甲级；人防勘察工程设计专项甲级；人防设计证书甲级；人防设计乙级；

证书编号：A233020662 资质类别及等级：环境工程（水污染防治工程、环境噪声污染防治工程）专业乙级；

证书编号：B233020662 资质类别及等级：工程咨询单位资格（电力、建筑）专业乙级；

铭扬工程设计集团有限公司

MING YANG ENGINEERING DESIGN GROUP CO.,LTD

类 别	实 名	签 名
审 定	金明哲	
审 核	聂振宇	
校 对	章锦丰	

会 签			
建 筑		电 气	
结 构		暖 通	
给 排 水		其 他	

建设单位	广西壮族自治区江滨医院		
工程名称	门诊外科综合楼四楼中医系列科室改造项目		
子项名称			
图纸名称	原始疏散指示灯布置图		
专 业	电气	比 例	图见
工程编号		图 号	YS-03
阶 段	施工图	时 间	2026.06

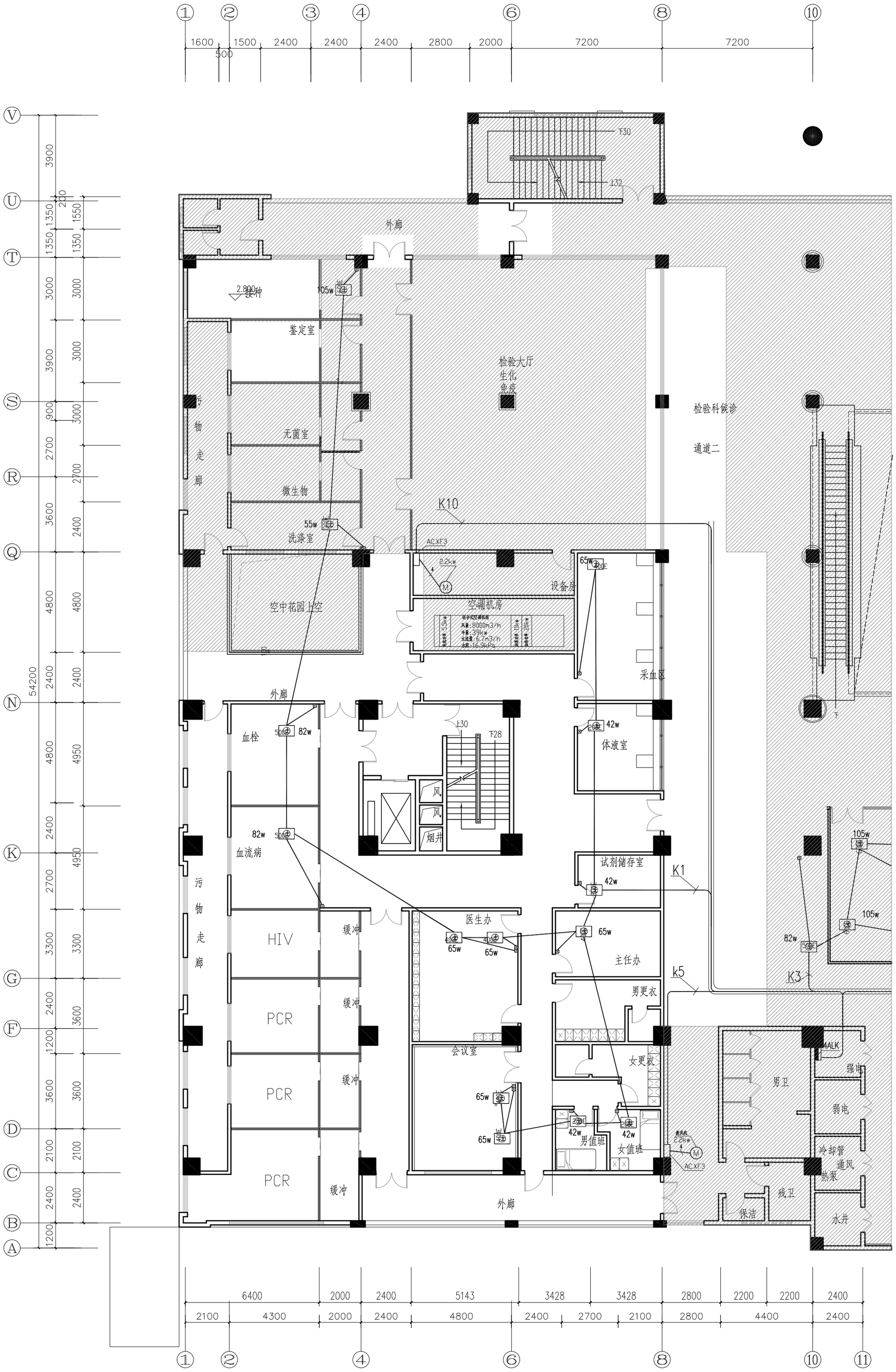

原始空调配电布置图 1:150

备注：1.配电箱1ALK、AC.XF*为挂墙安装。

2.图中所有线路为沿电缆桥架敷设或穿钢管暗敷。由盘管风机引至其调速装置的线路根数以供货厂家要求为准。除标注外图中的线路根数均为3根。

	实名	签名
项目负责人	段敬阳	
专业负责人	聂振宇	
设计人	韩志亮	

注册（执业）章

预留章

出图章

审图章

竣工章

本图未盖出图专用章无效

铭扬工程设计集团有限公司
MING YANG ENGINEERING DESIGN GROUP CO.,LTD

证书编号：A133A03249
资质类别及等级：建筑行业（建筑工程）甲级、风景园林工程设计专项甲级、公路行业（公路）专业乙级；
证书编号：A233020562
资质类别及等级：环境工程（水污染防治工程、污染修复工程、固体废物处理处置工程）专项乙级；
证书编号：B233020562
资质类别及等级：工程勘察专业类（岩土工程（勘察）、岩土工程（设计））乙级；
工程勘察专业类（岩土工程（物探测试检测监测）、工程测量）乙级；

类别	实名	签名
审定	金明哲	
审核	聂振宇	
校对	章锦丰	

会签

建筑		电气	
结构		暖通	
给排水		其他	

建设单位：广西壮族自治区江滨医院

工程名称：门诊外科综合楼四楼中医系列科室改造项目

子项名称：

图纸名称：原始空调配电布置图

专业	电气	比例	图见
工程编号		图号	YS-04
阶段	施工图	时间	2026.06

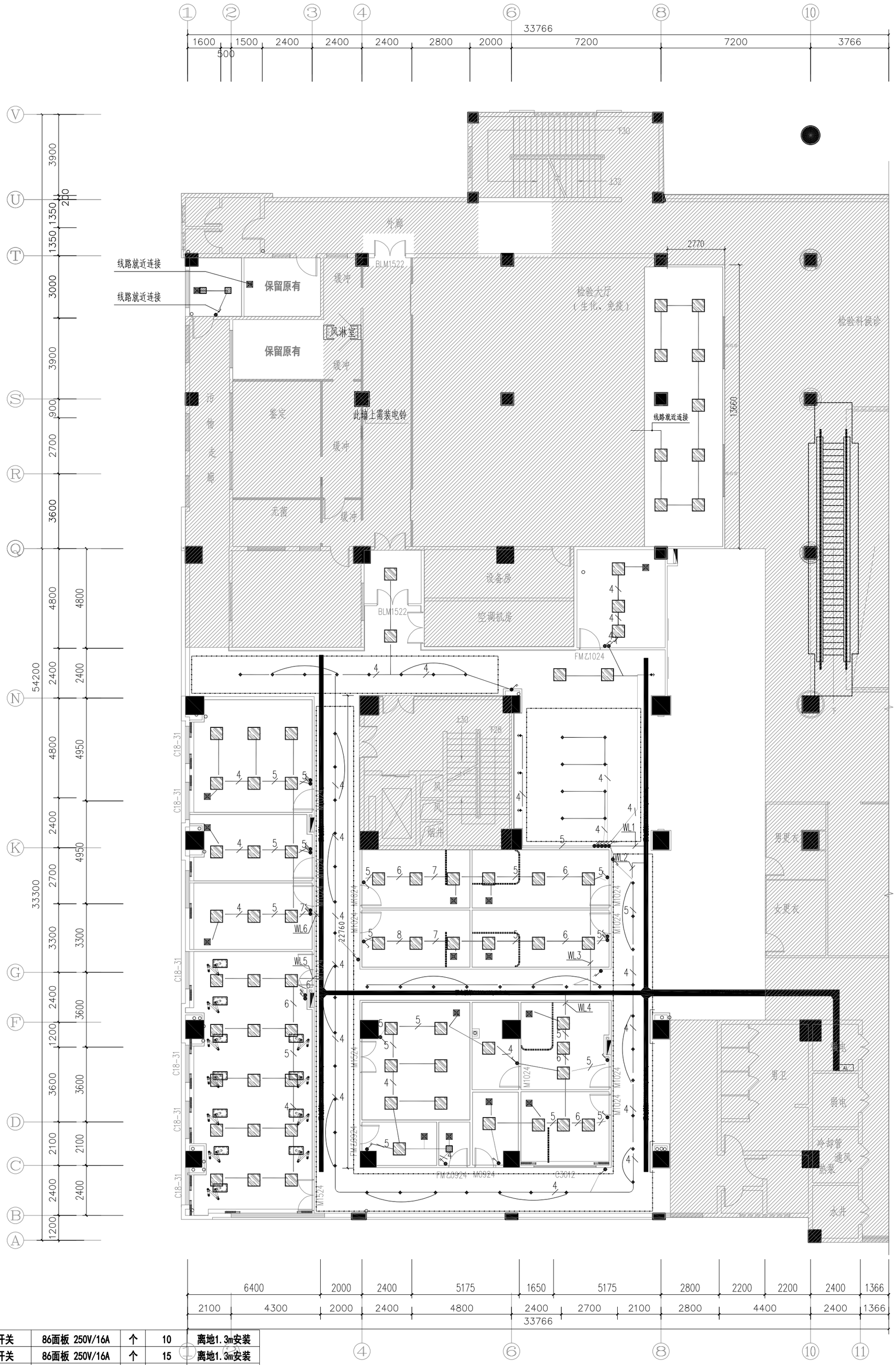

序号	图例	名称	规格	单位	数量	备注
9		双联单控开关	86面板 250V/16A	个	10	离地1.3m安装
8		三联单控开关	86面板 250V/16A	个	15	离地1.3m安装
7		单联单控开关	86面板 250V/16A	个	13	离地1.3m安装
6		4寸筒灯	12w，光通量1150LM；LMRa≥90	盏	13	吸顶安装
5		嵌入式防眩光射灯	10W，Ra≥90	盏	4	吸顶安装
4		LED洁净平板灯	600×600，35W，光通量3600LM，功率因数≥0.9Max	盏	56	吸顶安装
3		LED洁净平板灯	300×300，18W，光通量1260LM，功率因数≥0.9Max	盏	4	吸顶安装
2		LED灯带	10W/m	米	实计算	暗装
1		排气扇	详见暖通图	台	/	吸顶安装

注：4 5 表示导线根数，无标注即为3根

照明平面布置图 1:150

	实名	签名
项目负责人	段敬阳	
专业负责人	聂振宇	
设计人	韩志亮	

注册（执业）章

预留章

出图章

审图章

竣工章

本图未盖出图专用章无效

铭扬工程设计集团有限公司
MING YANG ENGINEERING DESIGN GROUP CO.,LTD

证书编号：A133A03249
资质类别及等级：建筑行业（建筑工程）甲级，风景园林工程设计专项甲级，公路行业（公路）专业乙级；
证书编号：A233020562
资质类别及等级：环境工程（水污染防治工程、污染修复工程、固体废物处理工程）专项乙级；
证书编号：B233020562
资质类别及等级：工程咨询专业类（给土工程（咨询）、给土工程（设计））乙级；
工程咨询专业类（给土工程（咨询）、工程咨询）乙级；

类别	实名	签名
审定	金明哲	
审核	聂振宇	
校对	章锦丰	

会签

建筑		电气	
结构		暖通	
给排水		其他	

建设单位：广西壮族自治区江滨医院

工程名称：门诊外科综合楼四楼中医系列科室改造项目

子项名称

图纸名称：照明平面布置图

专业	电气	比例	图见
工程编号		图号	DQ-03
阶段	施工图	时间	2026.06

A2

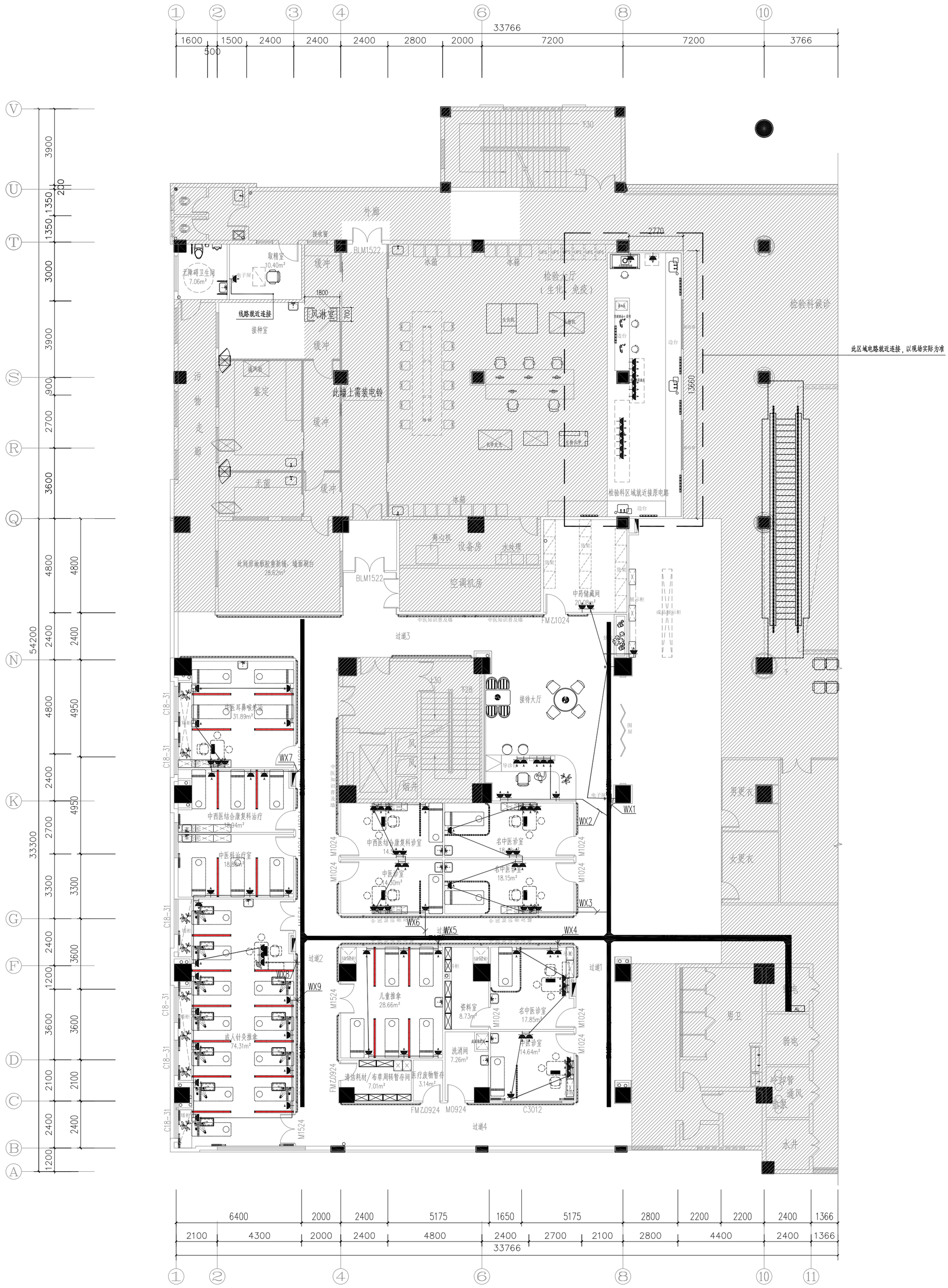

插座平面布置图 1:150

序号	图例	名称	规格	单位	数量	安装方式及高度
1		安全型单相二+三孔插座	10A～250V	个	92	离地0.3m安装
2		安全型单相二+三孔插座	10A～250V	个	2	离地2.5m安装
3		安全型单相二+三孔插座	10A～250V	个	5	地面暗装
4		岛式插座2×单相二+三孔插座	10A～250V	个	41	台面安装

	实名	签名
项目负责人	段敬阳	
专业负责人	聂振宇	
设计人	韩志亮	

注册（执业）章

预留章

出图章

审图章

竣工章

本图未盖出图专用章无效

铭扬工程设计集团有限公司
MING YANG ENGINEERING DESIGN GROUP CO.,LTD

证书编号：A133A00249
资质类别及等级：建筑行业（建筑工程）甲级，人民防空工程设计专项甲级，公路行业（公路）专业乙级，水利行业乙级；
证书编号：A233020562
资质类别及等级：环境工程（水污染防治工程、污染修复工程、固体废弃物处理工程）专项乙级，电力行业（变电工程、送电工程、新能源发电）专业乙级，市政行业乙级；
证书编号：B233020562
资质类别及等级：工程咨询专业类（给土工程（咨询）、岩土工程（设计））乙级；工程咨询专业类（给土工程（咨询）、工程咨询）乙级；

类别	实名	签名
审定	金明哲	
审核	聂振宇	
校对	章锦丰	

会签

建筑		电气	
结构		暖通	
给排水		其他	

建设单位：广西壮族自治区江滨医院

工程名称：门诊外科综合楼四楼中医系列科室改造项目

子项名称

图纸名称：插座平面布置图

专业	电气	比例	图见
工程编号		图号	DQ-04
阶段	施工图	时间	2026.06

A2

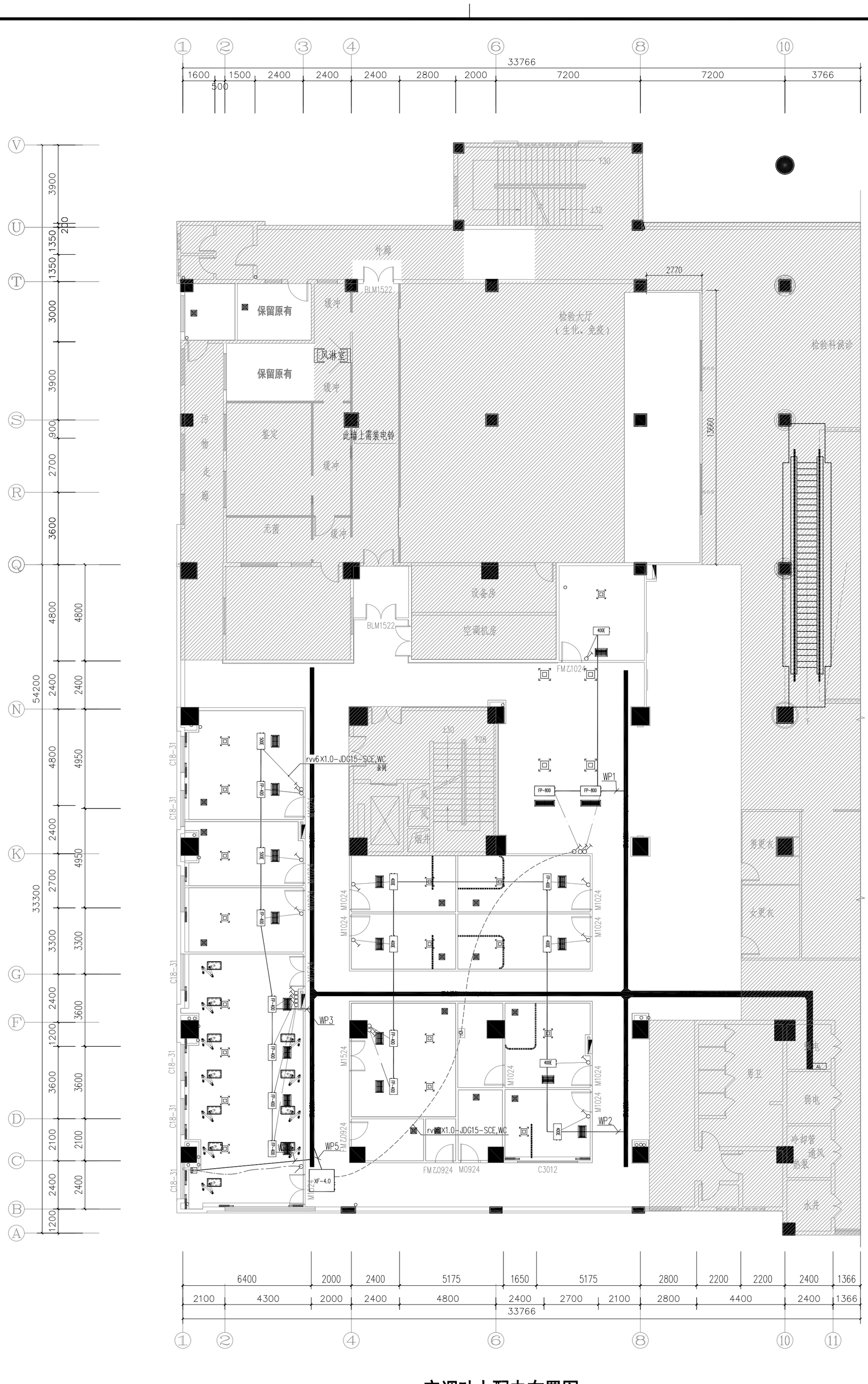

空调动力配电布置图 1:150

序号	图例	名称	规格	单位	数量	安装方式及高度
5		温控器	三速 液晶显示	个	20	离地1.3m安装
4		排风机控制开关	10A～250V	个	1	离地1.3m安装
3	FP-xxx	风机盘管	详见暖通图	台	/	/
2	XF-4.0	新风机	详见暖通图	台	/	/
1		排风机	详见暖通图	台	/	/

项目负责人	段敬阳	实名	签名
专业负责人	聂振宇		
设计人	韩志亮		

注册（执业）章

预留章

出图章

审图章

竣工章

本图未盖出图专用章无效

铭扬工程设计集团有限公司
MING YANG ENGINEERING DESIGN GROUP CO.,LTD

证书编号：A133A03249
资质类别及等级：建筑行业（建筑工程）甲级，风景园林工程设计专项甲级，公路行业（公路）专业乙级，
证书编号：A233020562
资质类别及等级：环境工程（水污染防治工程、污染修复工程、固体废物处理工程）专项乙级，
电力行业（变电工程、送电工程、新能源发电）专业乙级，市政行业乙级，
证书编号：B233020562
资质类别及等级：工程勘察专业类（岩土工程（物理测试检测监测）、工程测量）乙级，
工程勘察专业类（岩土工程（物理测试检测监测）、岩土工程（设计）乙级，

类别	实名	签名
审定	金明哲	
审核	聂振宇	
校对	章锦丰	

会签

建筑		电气	
结构		暖通	
给排水		其他	

建设单位：广西壮族自治区江滨医院

工程名称：门诊外科综合楼四楼中医系列科室改造项目

子项名称

图纸名称：空调动力配电布置图

专业	电气	比例	图见
工程编号		图号	DQ-05
阶段	施工图	时间	2026.06

A2

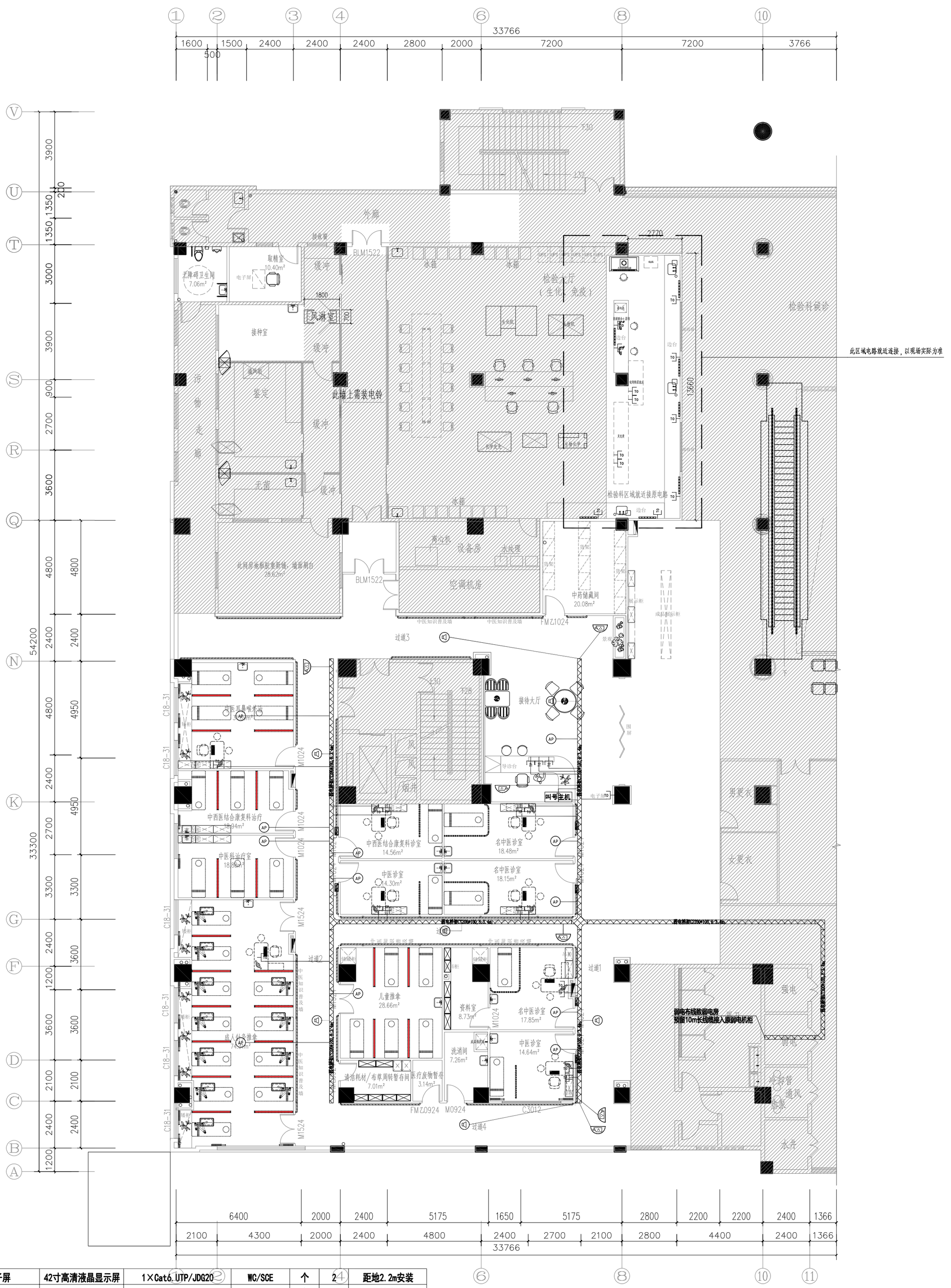
1 2 3 4 6 8 10
33766
1600 1500 2400 2400 2400 2800 2000 7200 7200 3766
500
V U T S R Q N K G F D C B A
3900 200 1350 1350 3000 3900 900 2700 3600 4800 4800 54200 2400 2400 4800 4950 2400 2700 33300 3300 3300 2400 3600 1200 3600 3600 2100 2100 2400 2400 1200
外廊
接收窗
BLM1522
缓冲
冰箱
取精室
10.40m²
无障碍卫生间
7.06m²
电子屏
风淋室
1800
700
接种室
缓冲
污物走廊
鉴定
缓冲
此墙上需装电铃
无菌
缓冲
此房间地板拆重新铺，墙面刷白
28.62m²
BLM1522
离心机
设备房
水处理
空调机房
冰箱
中药储藏间
20.08m²
FMZ1024
中医知识普及墙
中医知识普及墙
过道3
检验大厅
（生化、免疫）
2770
检验科候诊
此区域电路就近连接，以现场实际为准
检验科区域就近接原电路
边台
13660
中医适宜技术操作
中医适宜技术操作
中医药膳食疗
中医药膳食疗
中医药膳食疗

A2

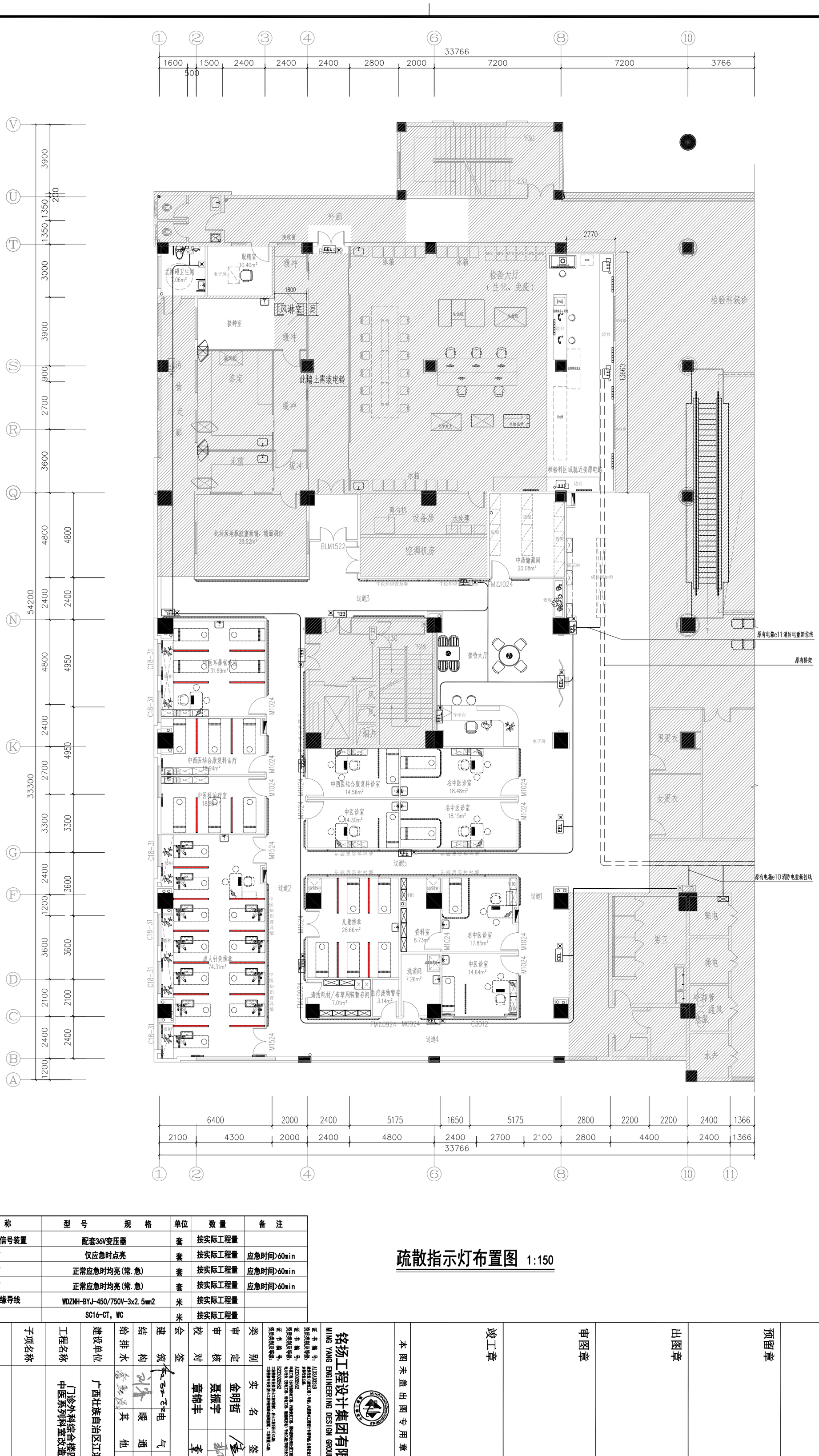

疏散指示灯布置图 1:150

序号	图例	名称	型号规格	单位	数量	备注
1		残卫求救按钮及信号装置	配套36V变压器	套	按实际工程量	
2		应急双头灯	仅应急时点亮	套	按实际工程量	应急时间>60min
3		疏散指示灯	正常应急时均亮(常.急)	套	按实际工程量	应急时间>60min
4		疏散指示灯	正常应急时均亮(常.急)	套	按实际工程量	应急时间>60min
5		阻燃塑料绝缘导线	WDZNH-BYJ-450/750V-3x2.5mm2	米	按实际工程量	
6		钢管	SC16-CT, WC	米	按实际工程量	

	实名	签名
项目负责人	段敬阳	
专业负责人	聂振宇	
设计人	韩志亮	

注册（执业）章

预留章

出图章

审图章

竣工章

本图未盖出图专用章无效

证书编号：A133A00249 建筑设计乙级（建筑工程）甲级、人防建筑工程设计甲等甲级、公路行业（市政）专业乙级、水利专业乙级

证书编号：A233020662 城乡规划编制乙级、市政综合工程、市政道路工程、桥梁隧洞工程（单独设桥梁工程）专业乙级、电力行业（输变电工程、新能源发电）专业乙级、建筑智能化专业乙级

证书编号：B233020662 工程勘察专业类（岩土工程（勘察））乙级、工程勘察专业类（岩土工程（物探测试检测监测））乙级

铭扬工程设计集团有限公司
MING YANG ENGINEERING DESIGN GROUP CO.,LTD

类别	实名	签名	
审定	金明哲		
审核	聂振宇		
校对	章锦丰		

会签

建筑		电气	
结构		暖通	
给排水		其他	

建设单位	广西壮族自治区江滨医院
工程名称	门诊外科综合楼四楼中医系列科室改造项目
子项名称	
图纸名称	疏散指示灯布置图

专业	电气	比例	图见
工程编号		图号	D0-07
阶段	施工图	时间	2026.06