

恭城瑶族自治县西岭镇岛坪村田头屯 水库移民美丽移民村工程项目 施工图

项目负责人：

张学军	张学军

专业负责人：

建筑专业	张学军	张学军
结构专业	陈华柏	陈华柏
给排水专业	朱文忠	朱文忠
电气专业	王毅	王毅
暖通专业	蒋玉荣	蒋玉荣

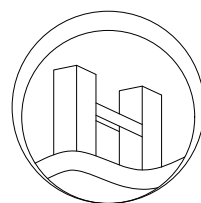

恒企工程技术集团有限公司

■ 建筑工程设计：甲级 ■ 工程监理：甲级
■ 城乡规划设计：乙级 ■ 工程勘察：乙级
■ 市政工程设计：乙级 ■ 工程咨询：乙级
电话：0771-5605292 投诉电话：15994346269

2025年09月

图 纸 目 录



 恒企工程 技术集团有限公司 <small>■ 建筑工程设计: 甲级 ■ 工程监理: 甲级 ■ 城乡规划设计: 乙级 ■ 工程勘察: 乙级 ■ 市政工程设计: 乙级 ■ 工程咨询: 乙级 电话: 0771-5605292 投诉电话: 15994346269</small>		建设单位 恭城瑶族自治县生态移民发展中心			版次 A
		项目名称(子项名称) 恭城瑶族自治县西岭镇岛坪村田头屯水库移民美丽移民村工程项目			第 1 页共 3 页
		设计号: HQA2405073	设计阶段: 施工图	专业: 建筑	日期: 2025. 09
序号	图号 (通知单编号)	图名	更改记录 (涉及的原图号)	图幅	标准图集号
01	SM-01	施工图设计总说明		A2	
02	ZT-01	总平面布置图		A2	
03	JZ-01-01	1号楼原始图		A2	
04	JZ-01-02	1号楼改造图		A2	
05	JZ-02-01	2号楼原始图		A2	
06	JZ-02-02	2号楼改造图		A2	
07	JZ-03-01	3号楼原始图		A2	
08	JZ-03-02	3号楼改造图		A2	
09	JZ-04-01	4号楼原始图		A2	
10	JZ-04-02	4号楼改造图		A2	
11	JZ-05-01	5号楼原始图		A2	
12	JZ-05-02	5号楼改造图		A2	
13	JZ-06-01	6号楼原始图		A2	
14	JZ-06-02	6号楼改造图		A2	
15	JZ-08-01	8号楼原始图		A2	
16	JZ-08-02	8号楼改造图		A2	
17	JZ-09-01	9号楼原始图		A2	
18	JZ-09-02	9号楼改造图		A2	
19	JZ-10-01	10号楼原始图		A2	
20	JZ-10-02	10号楼改造图		A2	
21	JZ-11-01	11号楼原始图		A2	
22	JZ-11-02	11号楼改造图		A2	
23	JZ-12-01	12号楼原始图		A2	
24	JZ-12-02	12号楼改造图		A2	
25	JZ-13-01	13号楼原始图		A2	
26	JZ-13-02	13号楼改造图		A2	
<div style="display: flex; justify-content: space-between; align-items: center;"> <div style="border: 1px solid black; width: 20%; height: 20%;"></div> <div style="border: 1px solid black; width: 20%; height: 20%;"></div> <div style="border: 1px solid black; width: 20%; height: 20%;"></div> <div style="border: 1px solid black; width: 20%; height: 20%;"></div> </div>					
设计:	张世平	专业负责人:	张世平	审核:	何敏
		审定:	杨金祥	校对:	张

图 纸 目 录

 恒企工程 技术集团有限公司 <small>■ 建筑工程设计: 甲级 ■ 工程监理: 甲级 ■ 城乡规划设计: 乙级 ■ 工程勘察: 乙级 ■ 市政工程设计: 乙级 ■ 工程咨询: 乙级 电话: 0771-5605292 投诉电话: 15994346269</small>		建设单位 恭城瑶族自治县生态移民发展中心			版次 A
		项目名称(子项名称) 恭城瑶族自治县西岭镇岛坪村田头屯水库移民美丽移民村工程项目			第 2 页共 3 页
		设计号: HQA2405073	设计阶段: 施工图	专业: 建筑	日期: 2025. 09
序号	图号 (通知单编号)	图名	更改记录 (涉及的原图号)	图幅	标准图集号
27	JZ-14-01	14号楼原始图		A2	
28	JZ-14-02	14号楼改造图		A2	
29	JZ-14-03	14号楼改造图		A2	
30	JZ-15-01	15号楼原始图		A2	
31	JZ-15-02	15号楼改造图		A2	
32	JZ-16-01	16号楼原始图		A2	
33	JZ-16-02	16号楼改造图		A2	
34	JZ-17-01	17号楼原始图		A2	
35	JZ-17-02	17号楼改造图		A2	
36	JZ-18-01	18号楼原始图		A2	
37	JZ-18-02	18号楼改造图		A2	
38	JZ-19-01	19号楼原始图		A2	
39	JZ-19-02	19号楼改造图		A2	
40	JZ-20-01	20号楼原始图		A2	
41	JZ-20-02	20号楼改造图		A2	
42	JZ-21-01	21号楼原始图/改造图		A2	
43	JZ-22-01	22号楼原始图		A2	
44	JZ-22-02	22号楼改造图		A2	
45	JZ-23-01	23号楼原始图		A2	
46	JZ-23-02	23号楼改造图		A2	
47	JZ-24-01	24号楼原始图/改造图		A2	
48	JZ-25-01	25号楼原始图		A2	
49	JZ-25-02	25号楼改造图		A2	
50	JZ-26-01	26号楼原始图		A2	
51	JZ-26-02	26号楼改造图		A2	
52	JZ-27-01	27号楼原始图/改造图		A2	
<div style="display: flex; justify-content: space-between; align-items: center;"> <div style="border: 1px solid black; width: 20%; height: 20%;"></div> <div style="border: 1px solid black; width: 20%; height: 20%;"></div> <div style="border: 1px solid black; width: 20%; height: 20%;"></div> <div style="border: 1px solid black; width: 20%; height: 20%;"></div> </div>					
设计:	张世平	专业负责人:	张世平	审核:	何敏
		审定:	杨金祥	校对:	张

专业	姓名	日期	专业	姓名	日期
建筑			暖通		
结构			电气		
给排水			弱电		



附注:

注册章

工程设计出图专用章



恒企工程技术集团有限公司

■ 建筑工程设计: 甲级 ■ 风景园林设计: 乙级
 ■ 城乡规划设计: 乙级 ■ 市政工程设计: 乙级
 ■ 公路工程设计: 丙级 ■ 工程咨询: 乙级
 联系电话: 0771-5605292
 投诉电话: 15994346269

建设单位:
 恭城瑶族自治县生态移民发展中心

项目名称:
 恭城瑶族自治县西岭镇岛坪村田头屯
 水库移民美丽移民村工程项目

子项目名称:

图纸名称:
 总平面布置图

审定人	杨金璋	
项目负责人	张学军	
审核人	何 献	
专业负责人	张学军	
校对	覃天总	
设计人	眭岩生	

设计号: HQA2405073

专业: 建筑

设计阶段: 施工图

比例: 1:100 规格: A2

出图日期: 2025.09

图号: ZT-01

版次	日期
A	2025.09

二维码识别

日期	
姓名	
专业	暖通电气
建筑	结构
给排水	

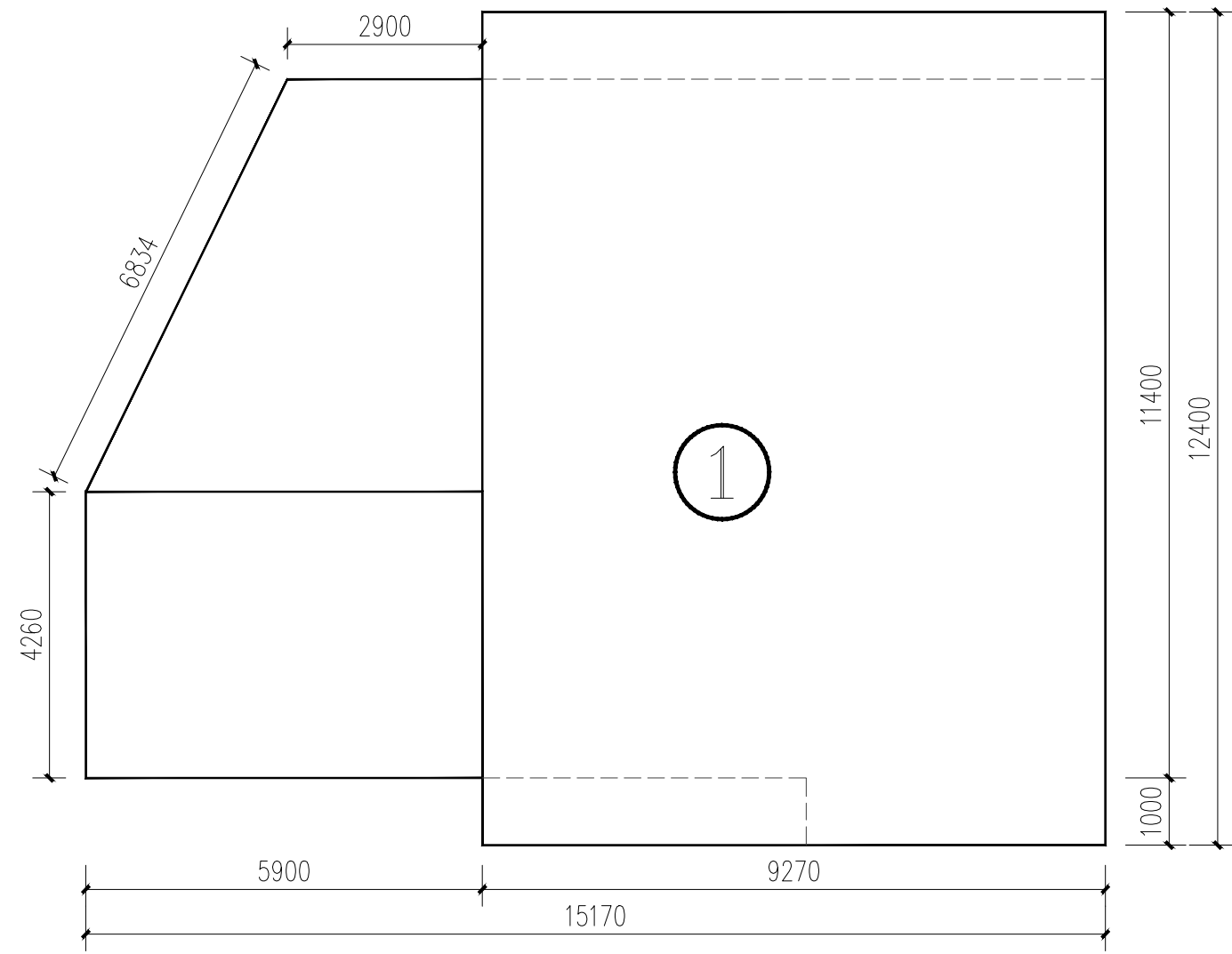

1号楼平面图 1:100

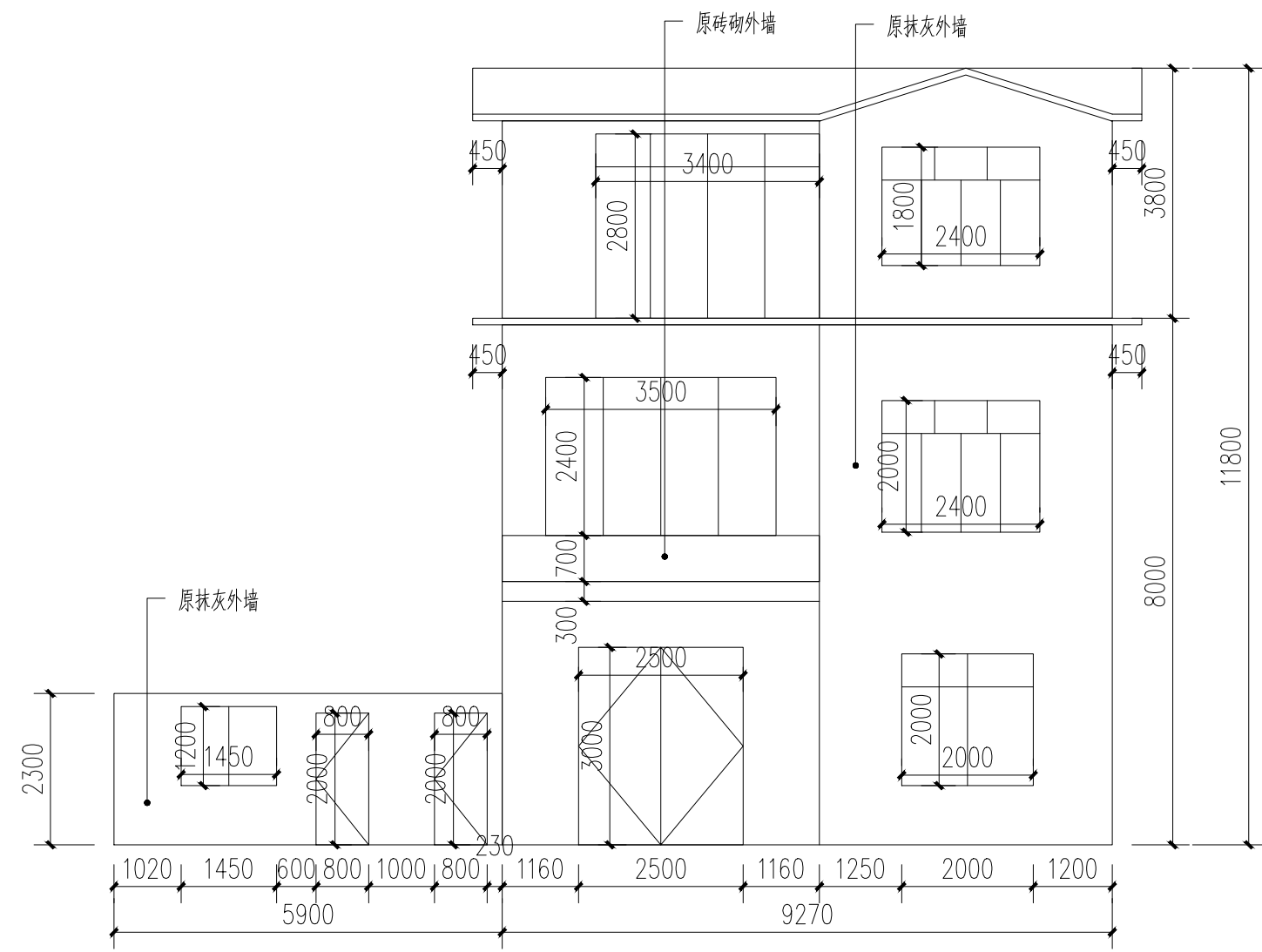

1号楼原始正立面图 1:100

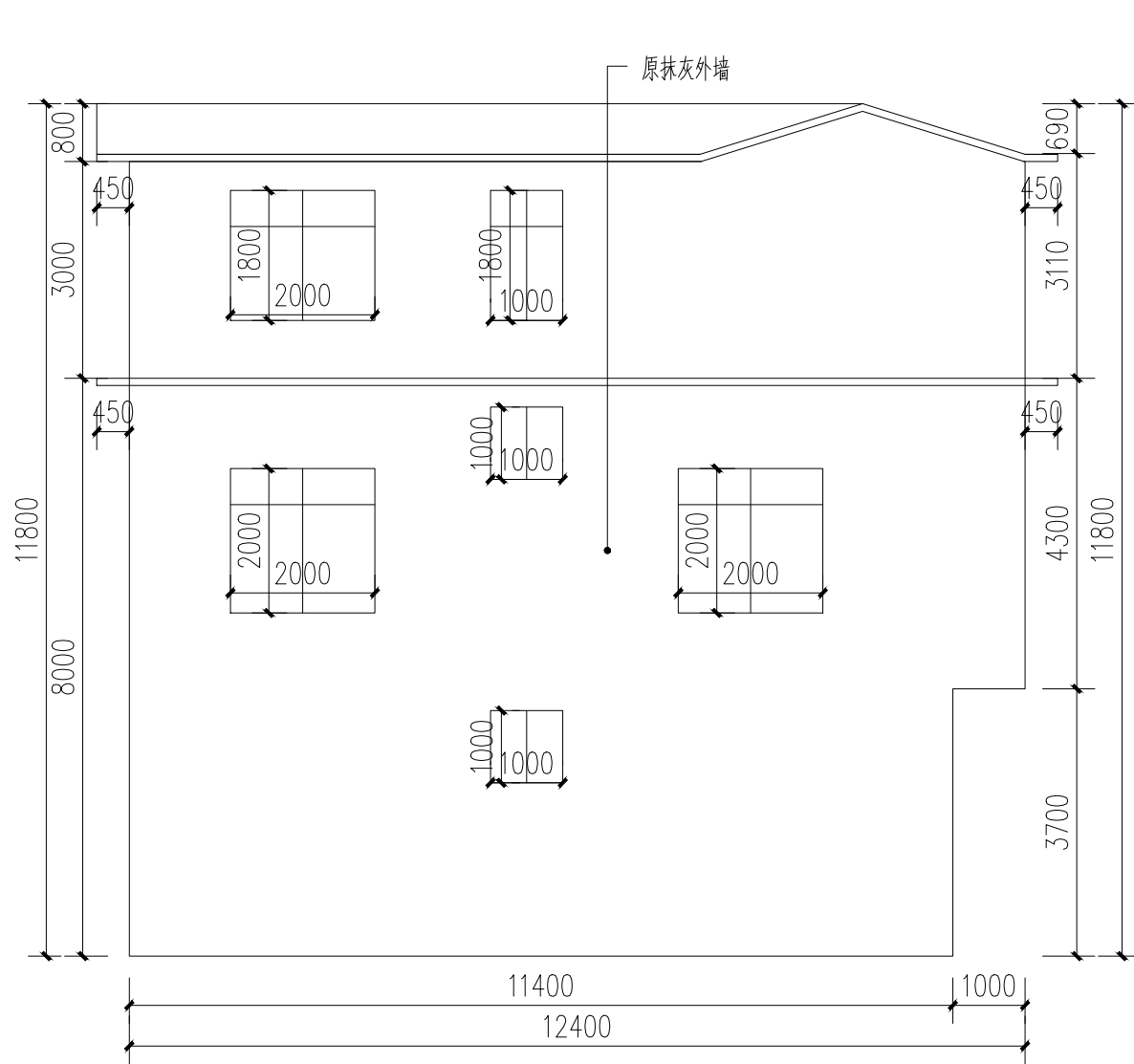

1号楼原始右立面图 1:100

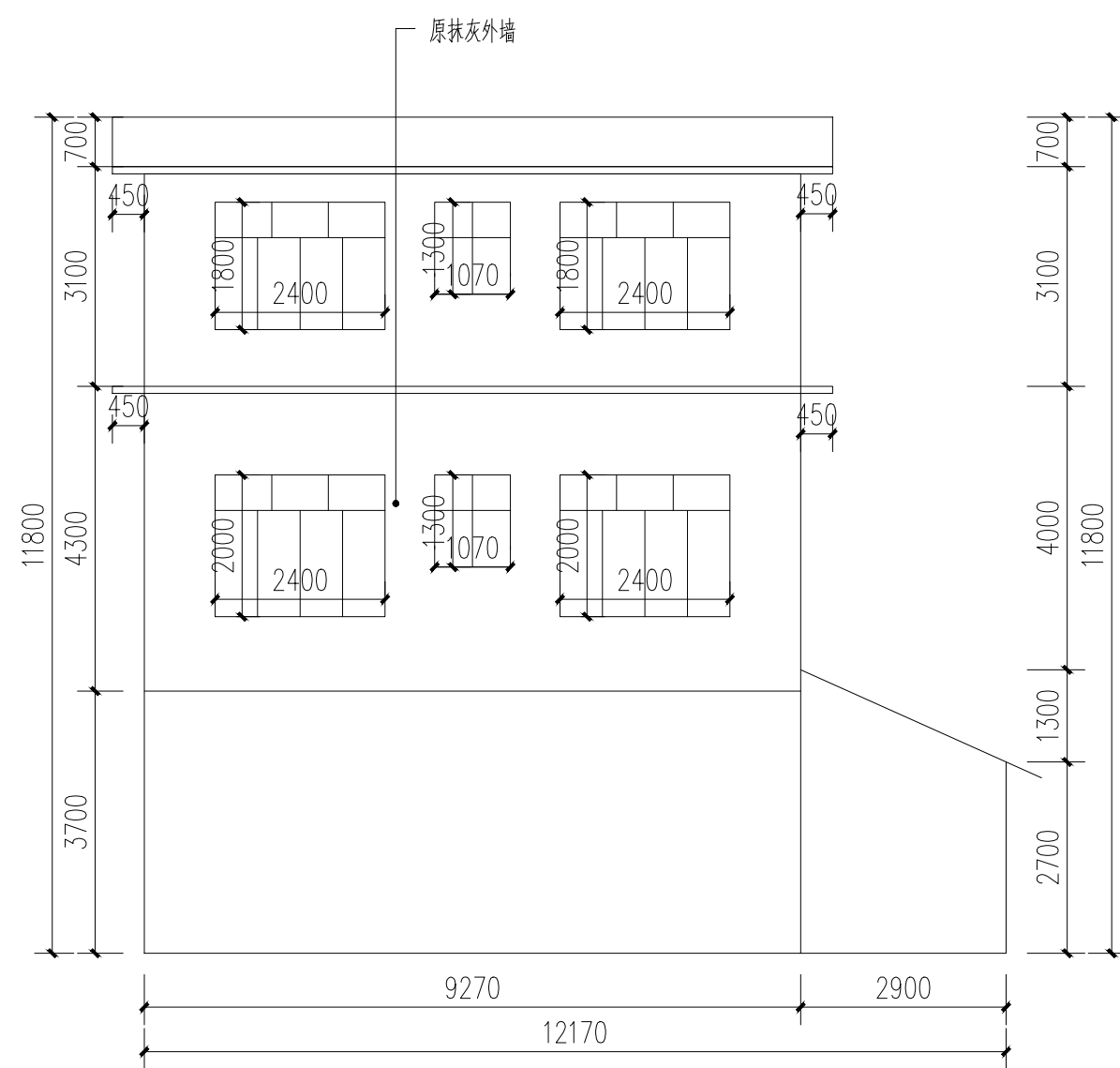

1号楼原始背立面图 1:100

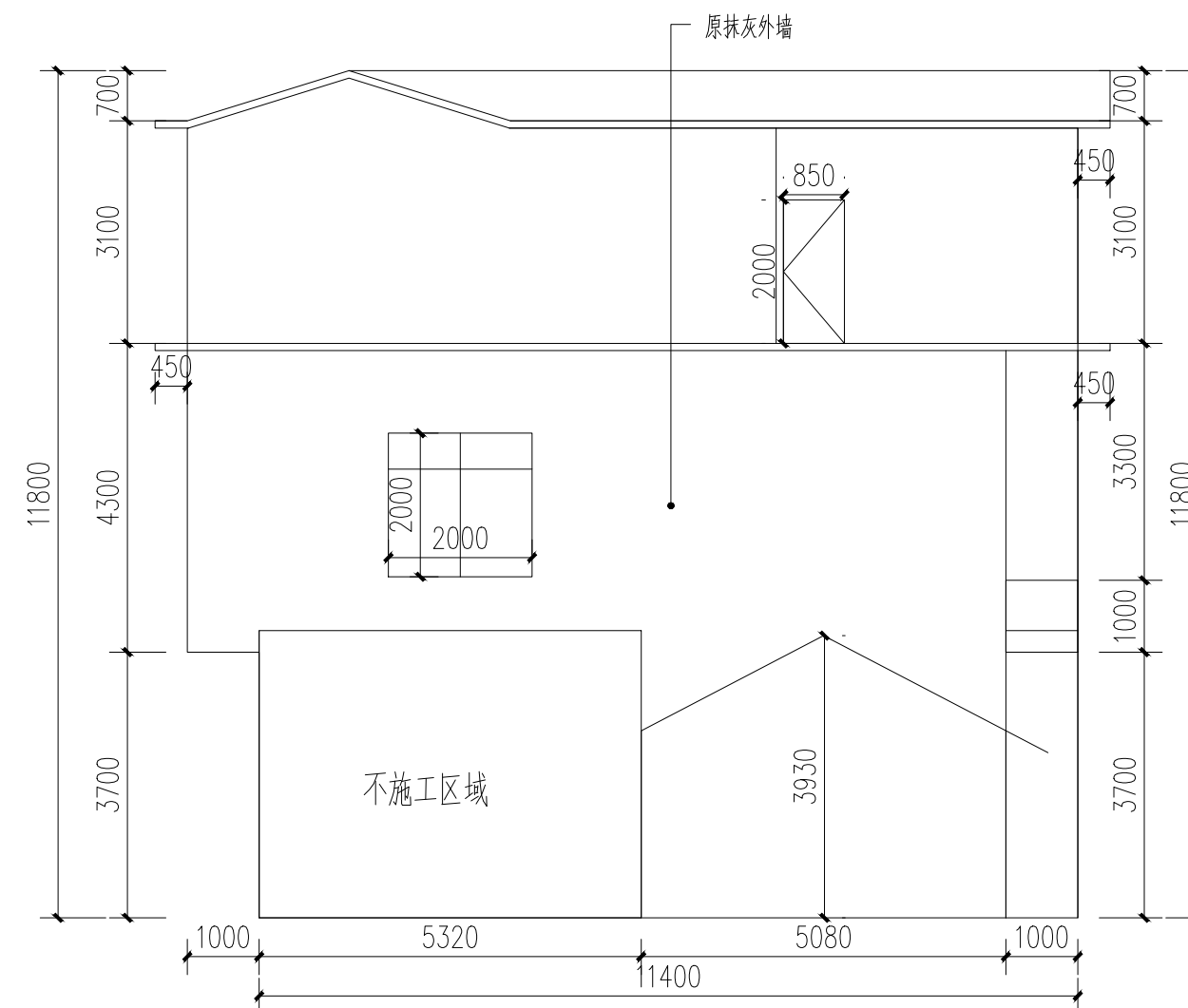

1号楼原始左立面图 1:100

附注:

注册章

工程设计出图专用章

恒企工程技术集团有限公司
 ■ 建筑工程设计: 甲级 ■ 风景园林设计: 乙级
 ■ 城乡规划设计: 乙级 ■ 市政工程设计: 乙级
 ■ 公路工程设计: 丙级 ■ 工程咨询: 乙级
 联系电话: 0771-5605292
 投诉电话: 15994346269

建设单位:
 恭城瑶族自治县生态移民发展中心

项目名称:
 恭城瑶族自治县西岭镇岛坪村田头屯
 水库移民美丽移民村工程项目
 子项目名称:

图纸名称:
 1号楼原始图

审定人	杨金璋	杨金璋
项目负责人	张学军	张学军
审核人	何献	何献
专业负责人	张学军	张学军
校对	覃天总	覃天总
设计人	眭岩生	眭岩生

设计号: HQA2405073

专业: 建筑

设计阶段: 施工图

比例: 1:100 规格: A2

出图日期: 2025.09

图号: JZ-01-01

版次	日期
A	2025.09

二维码识别

版权所有, 不得复制、套用。

日期	
姓名	
专业	暖通电气
日期	
姓名	
专业	建筑
结构	给排水

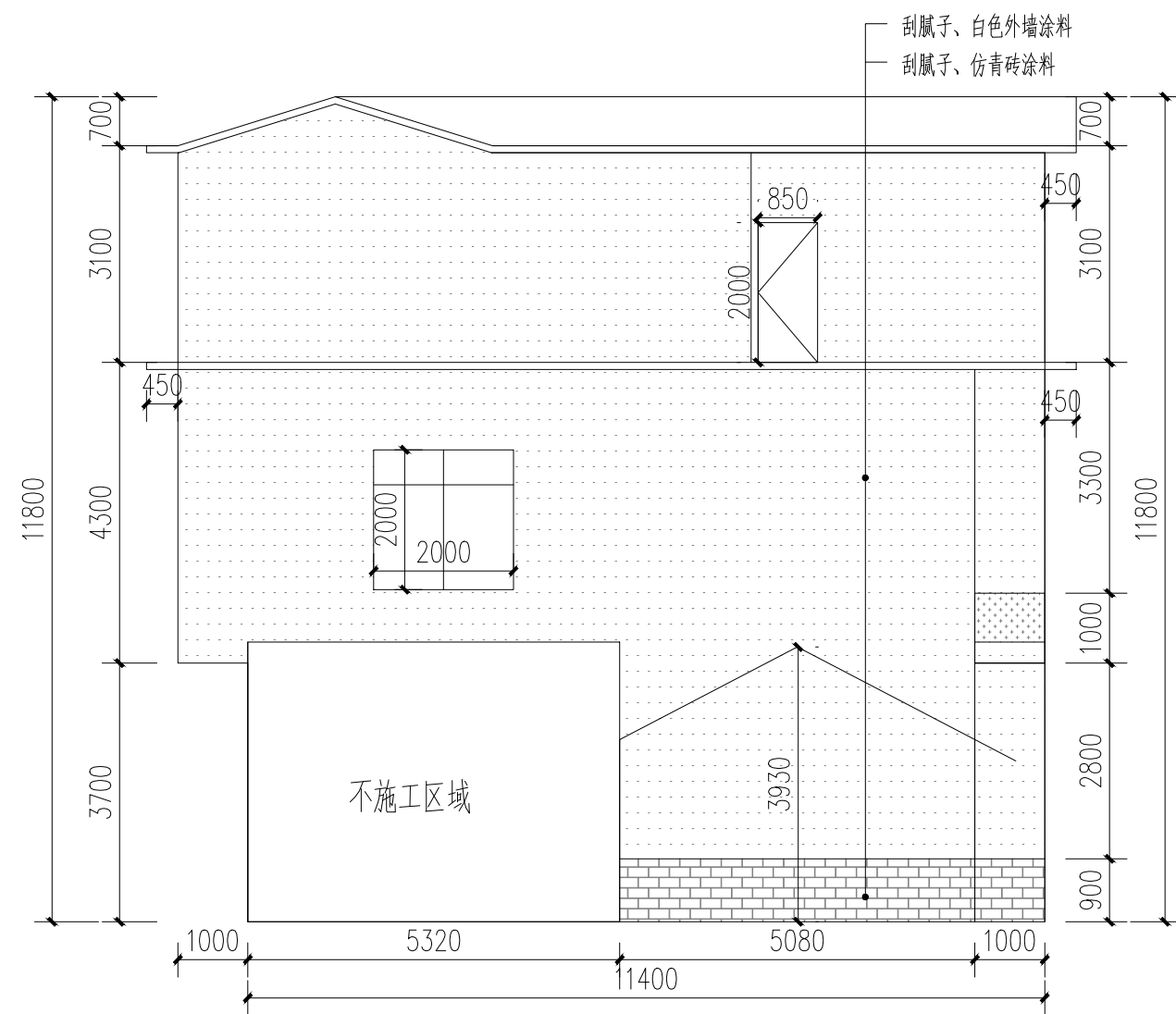

1号楼改造左立面图 1:100

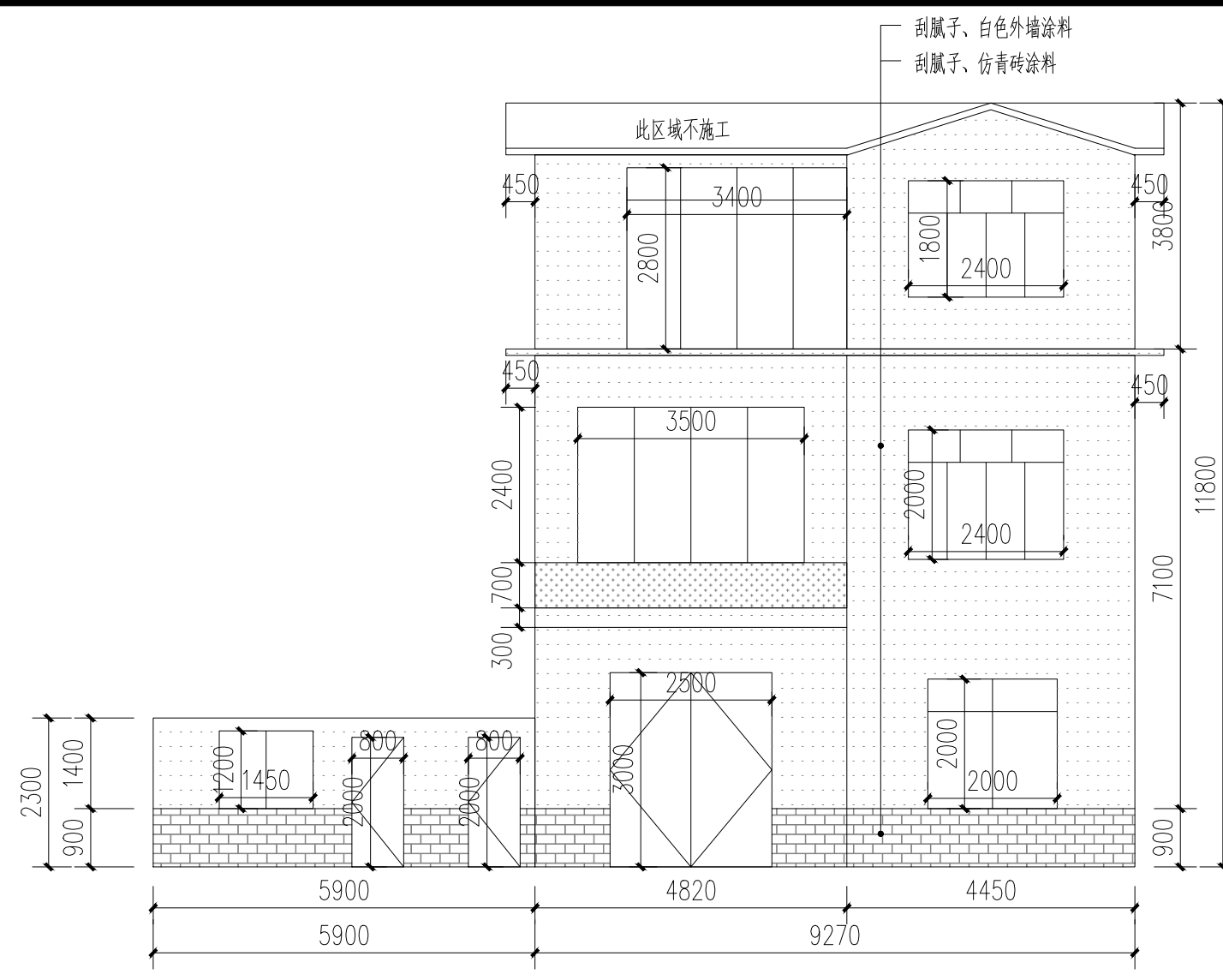

1号楼改造正立面图 1:100

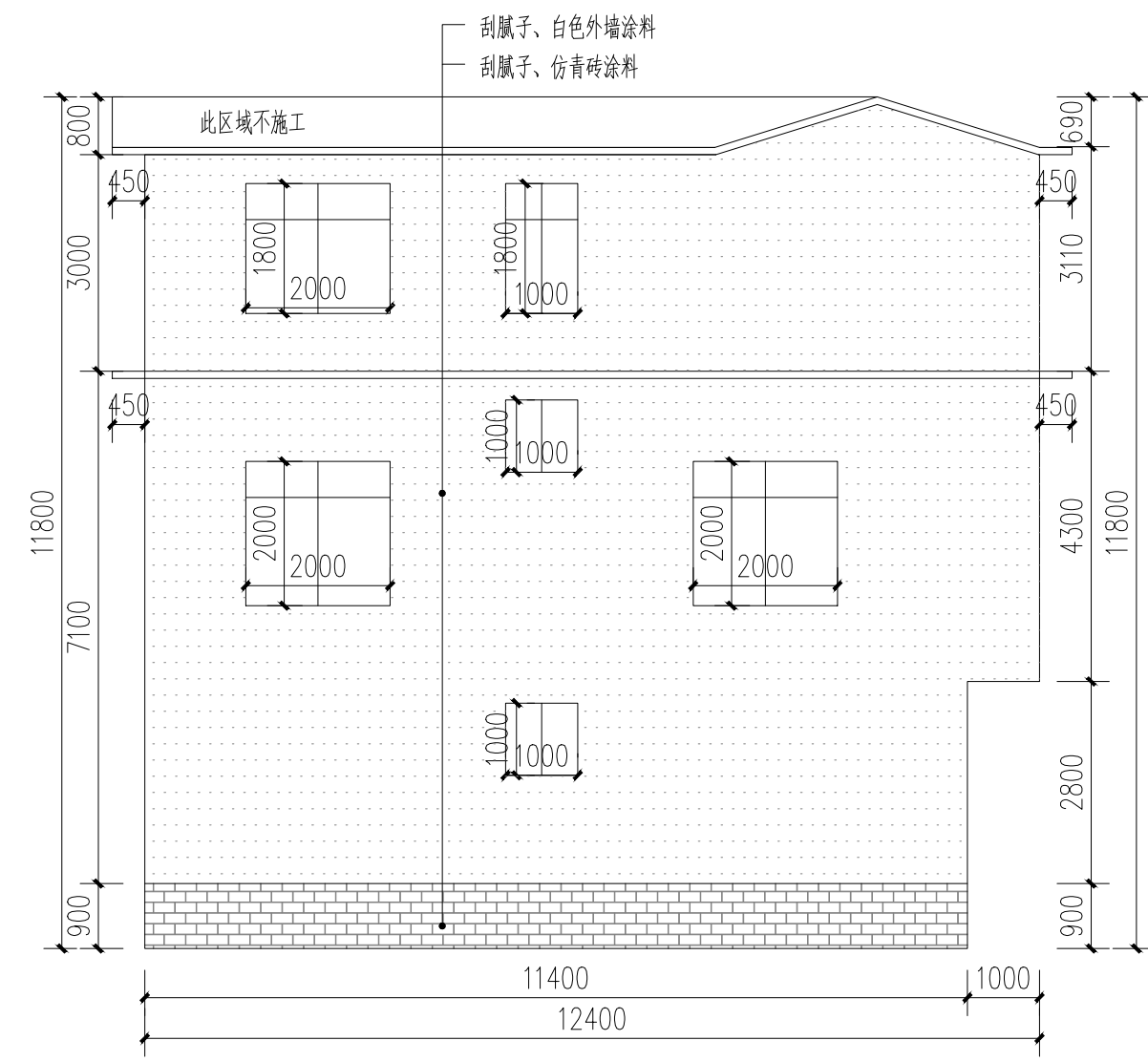

1号楼改造右立面图 1:100

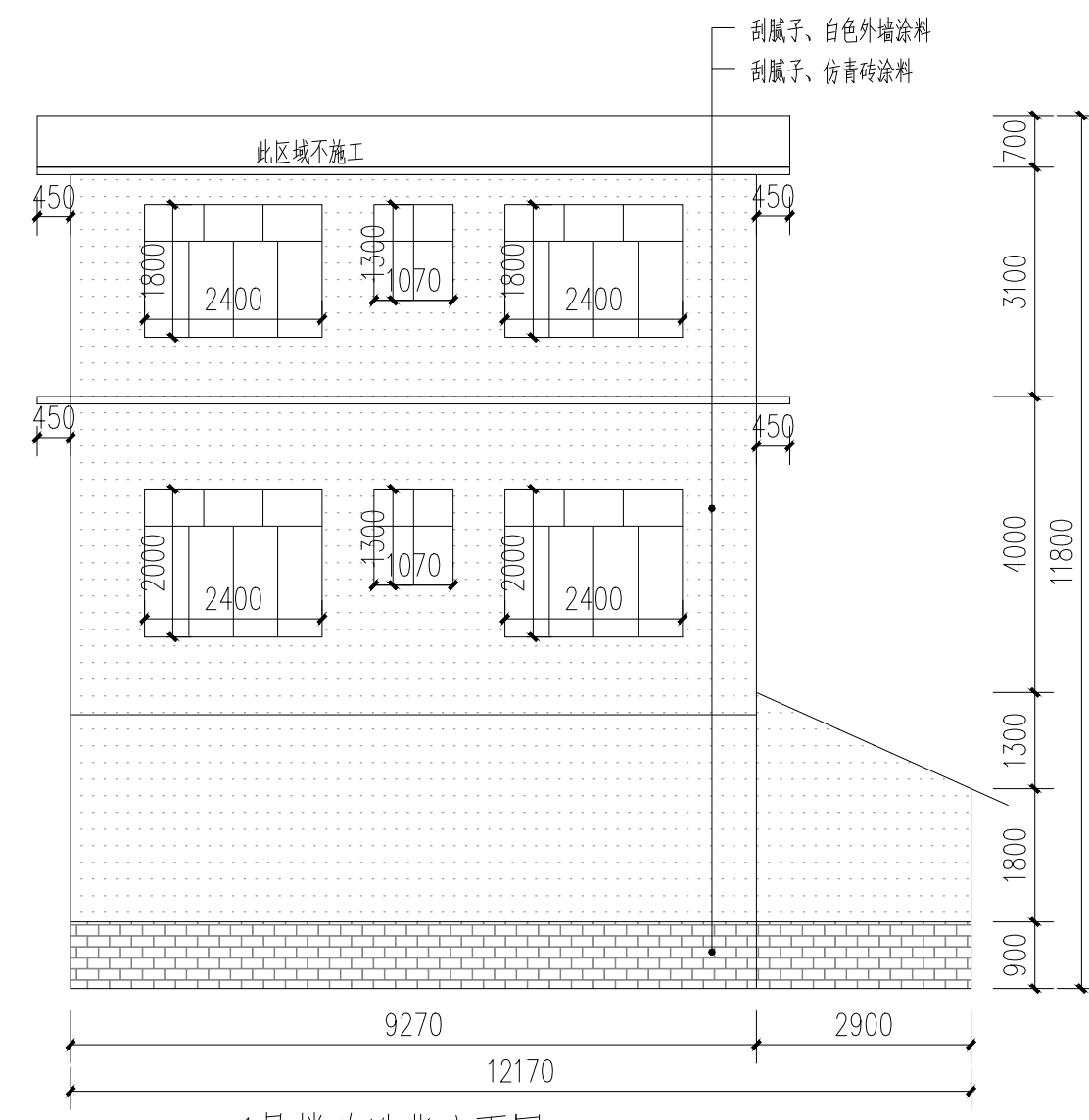

1号楼改造背立面图 1:100

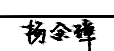
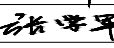
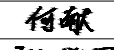
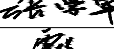
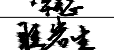
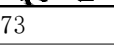
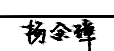
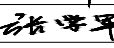
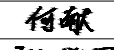
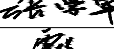
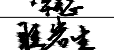
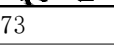
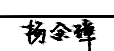
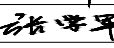
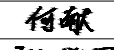
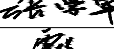
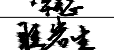
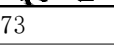
附注:																		
注册章																		
工程设计出图专用章																		
 恒企工程技术集团有限公司 ■ 建筑工程设计: 甲级 ■ 风景园林设计: 乙级 ■ 城乡规划设计: 乙级 ■ 市政工程设计: 乙级 ■ 公路工程设计: 丙级 ■ 工程咨询: 乙级 联系电话: 0771-5605292 投诉电话: 15994346269																		
建设单位: 恭城瑶族自治县生态移民发展中心																		
项目名称: 恭城瑶族自治县西岭镇岛坪村田头屯 水库移民美丽移民村工程项目																		
子项目名称:																		
图纸名称: 1号楼改造图																		
<table border="1"> <tr><td>审定人</td><td>杨金璋</td><td></td></tr> <tr><td>项目负责人</td><td>张学军</td><td></td></tr> <tr><td>审核人</td><td>何 献</td><td></td></tr> <tr><td>专业负责人</td><td>张学军</td><td></td></tr> <tr><td>校对</td><td>覃天总</td><td></td></tr> <tr><td>设计人</td><td>眭岩生</td><td></td></tr> </table>	审定人	杨金璋		项目负责人	张学军		审核人	何 献		专业负责人	张学军		校对	覃天总		设计人	眭岩生	
审定人	杨金璋																	
项目负责人	张学军																	
审核人	何 献																	
专业负责人	张学军																	
校对	覃天总																	
设计人	眭岩生																	
设计号: HQA2405073 专业: 建筑 设计阶段: 施工图 比例: 1:100 规格: A2 出图日期: 2025.09 图号: JZ-01-02																		
<table border="1"> <tr><td>版次</td><td>日期</td></tr> <tr><td>A</td><td>2025.09</td></tr> </table>	版次	日期	A	2025.09														
版次	日期																	
A	2025.09																	
二维码识别																		
版权所有, 不得复制、套用。																		

日期	
姓名	
专业	暖通电气
建筑	给排水
结构	
给排水	

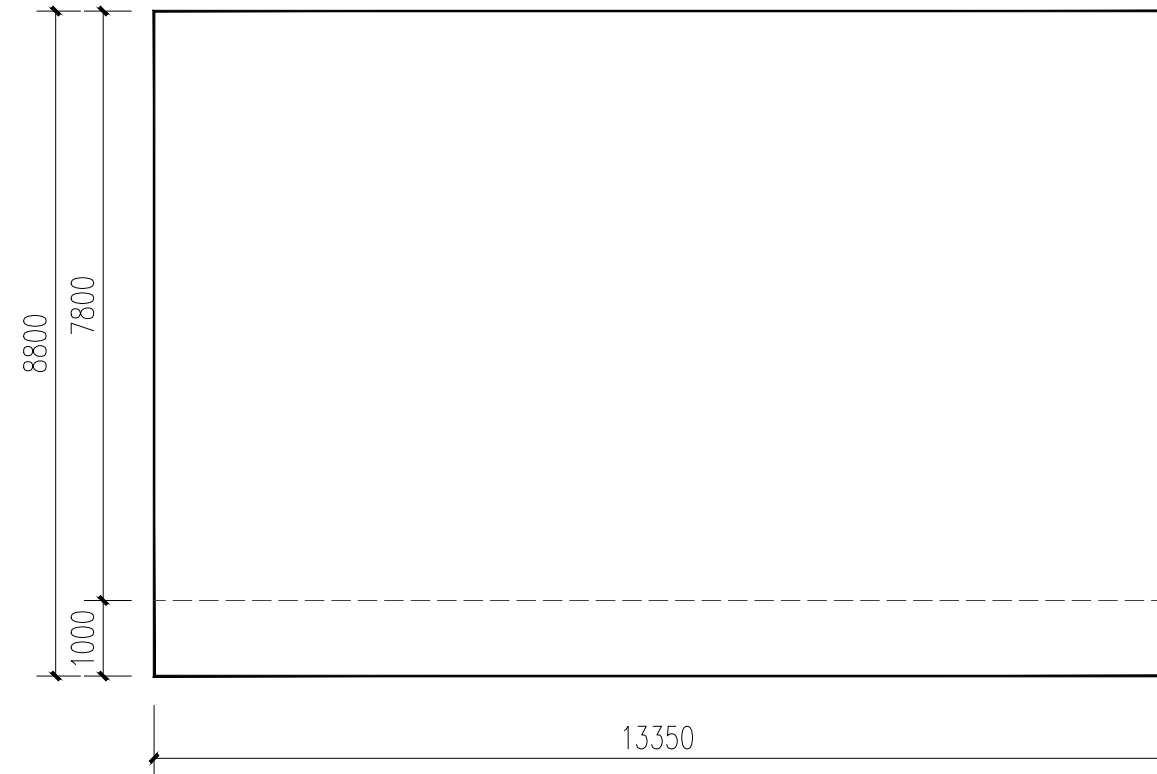

2号楼平面图 1:100

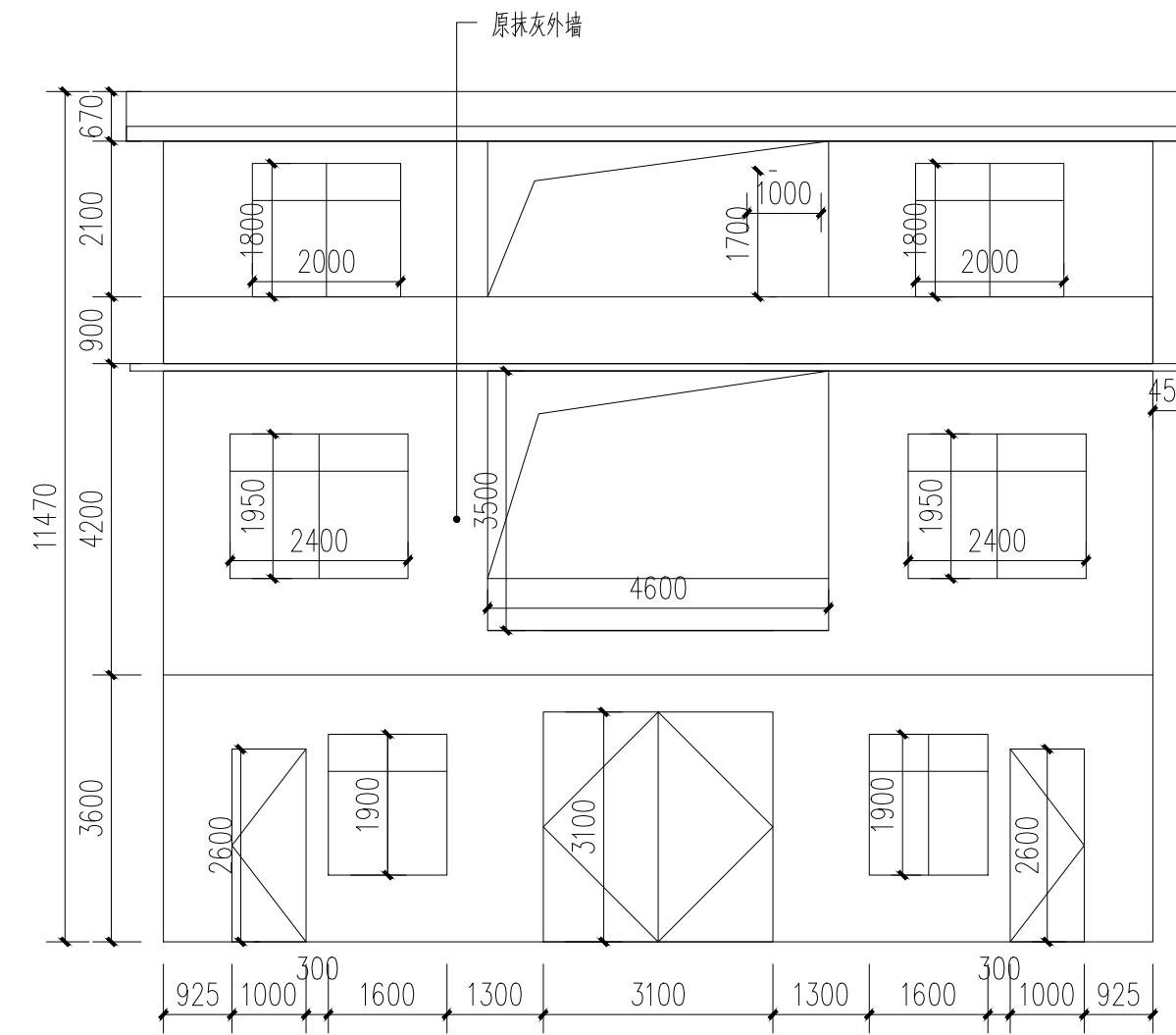

2号楼原始正立面图 1:100

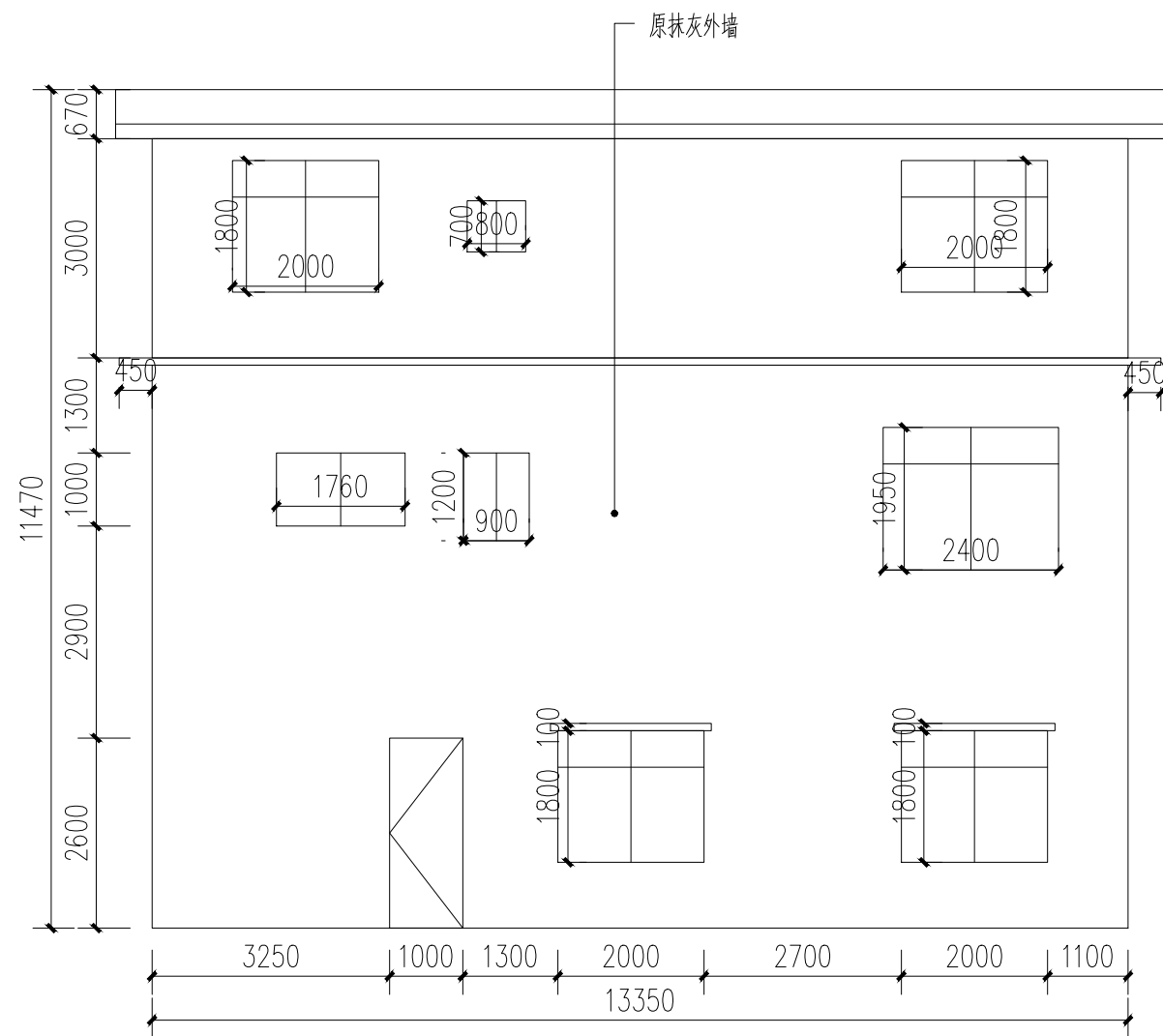

2号楼原始背立面图 1:100

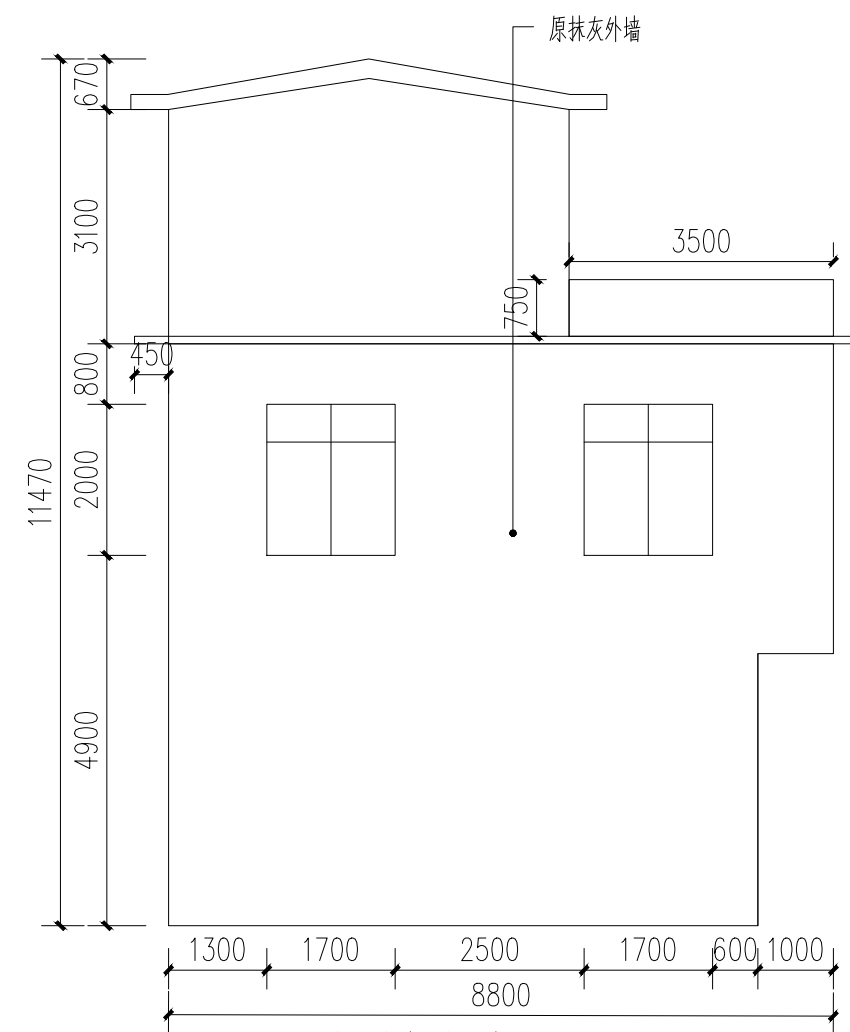

2号楼原始左立面图 1:100

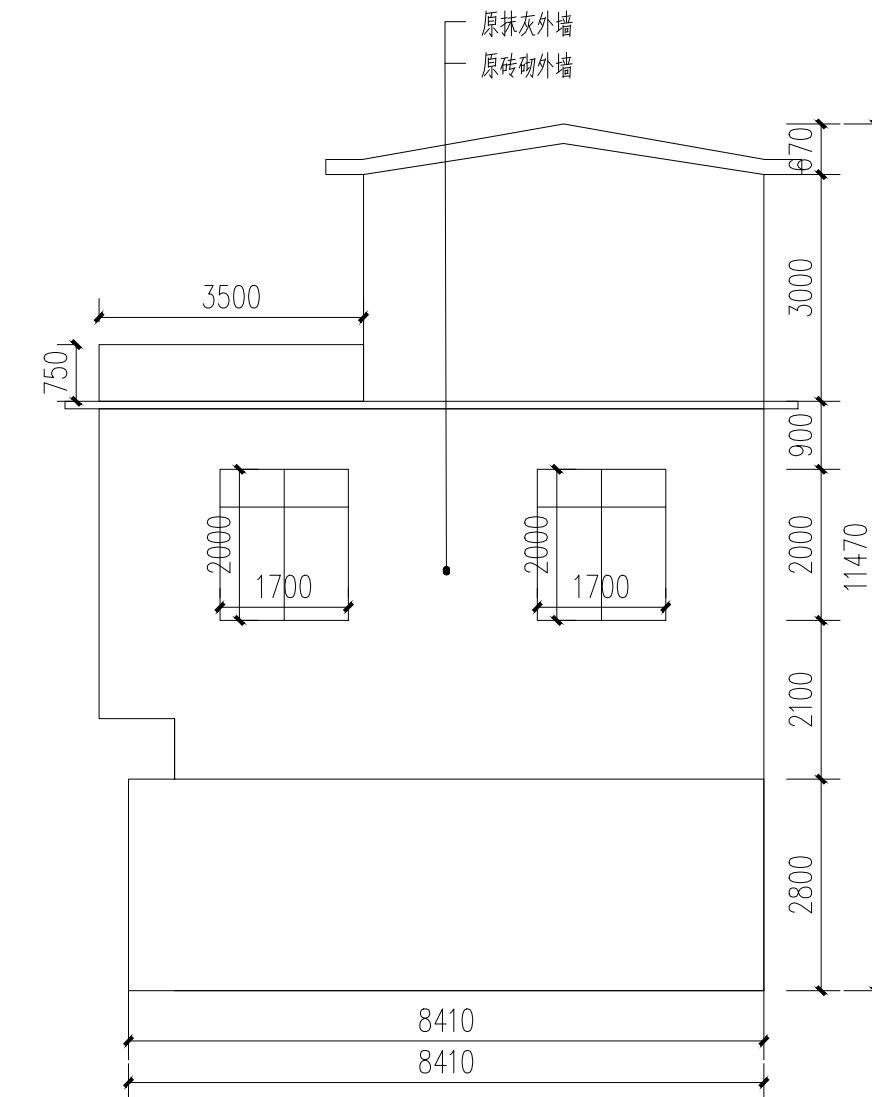

2号楼原始右立面图 1:100

附注:

注册章

工程设计出图专用章



恒企工程技术集团有限公司

■ 建筑工程设计: 甲级 ■ 风景园林设计: 乙级
 ■ 城乡规划设计: 乙级 ■ 市政工程设计: 乙级
 ■ 公路工程设计: 丙级 ■ 工程咨询: 乙级
 联系电话: 0771-5605292
 投诉电话: 15994346269

建设单位:
 恭城瑶族自治县生态移民发展中心

项目名称:
 恭城瑶族自治县西岭镇岛坪村田头屯
 水库移民美丽移民村工程项目

子项目名称:

图纸名称:
 2号楼原始图

审定人	杨金璋	杨金璋
项目负责人	张学军	张学军
审核人	何献	何献
专业负责人	张学军	张学军
校对	覃天总	覃天总
设计人	眭岩生	眭岩生

设计号: HQA2405073

专业: 建筑

设计阶段: 施工图

比例: 1:100 规格: A2

出图日期: 2025.09

图号: JZ-02-01

版次	日期
A	2025.09

二维码识别

版权所有, 不得复制、套用。

日期	
姓名	
专业	暖通电气
日期	
姓名	
专业	建筑给排水

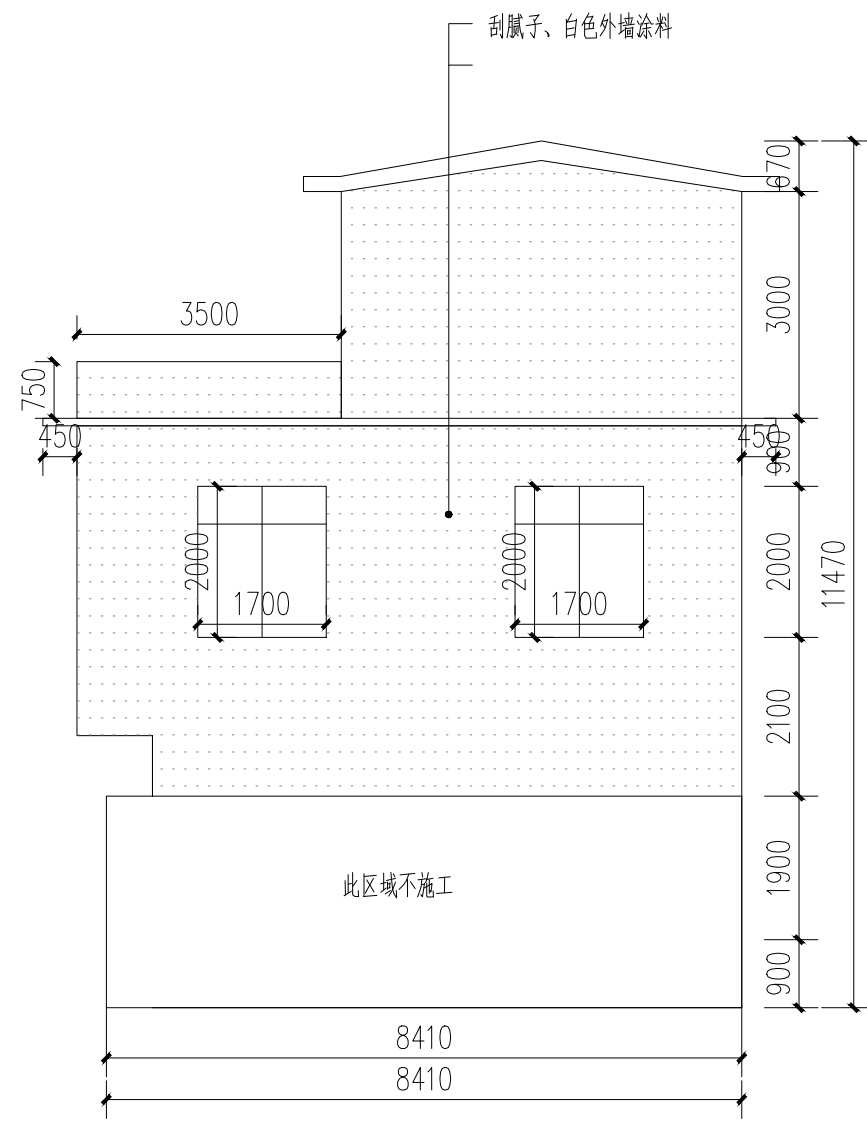

2号楼改造右立面图 1:100

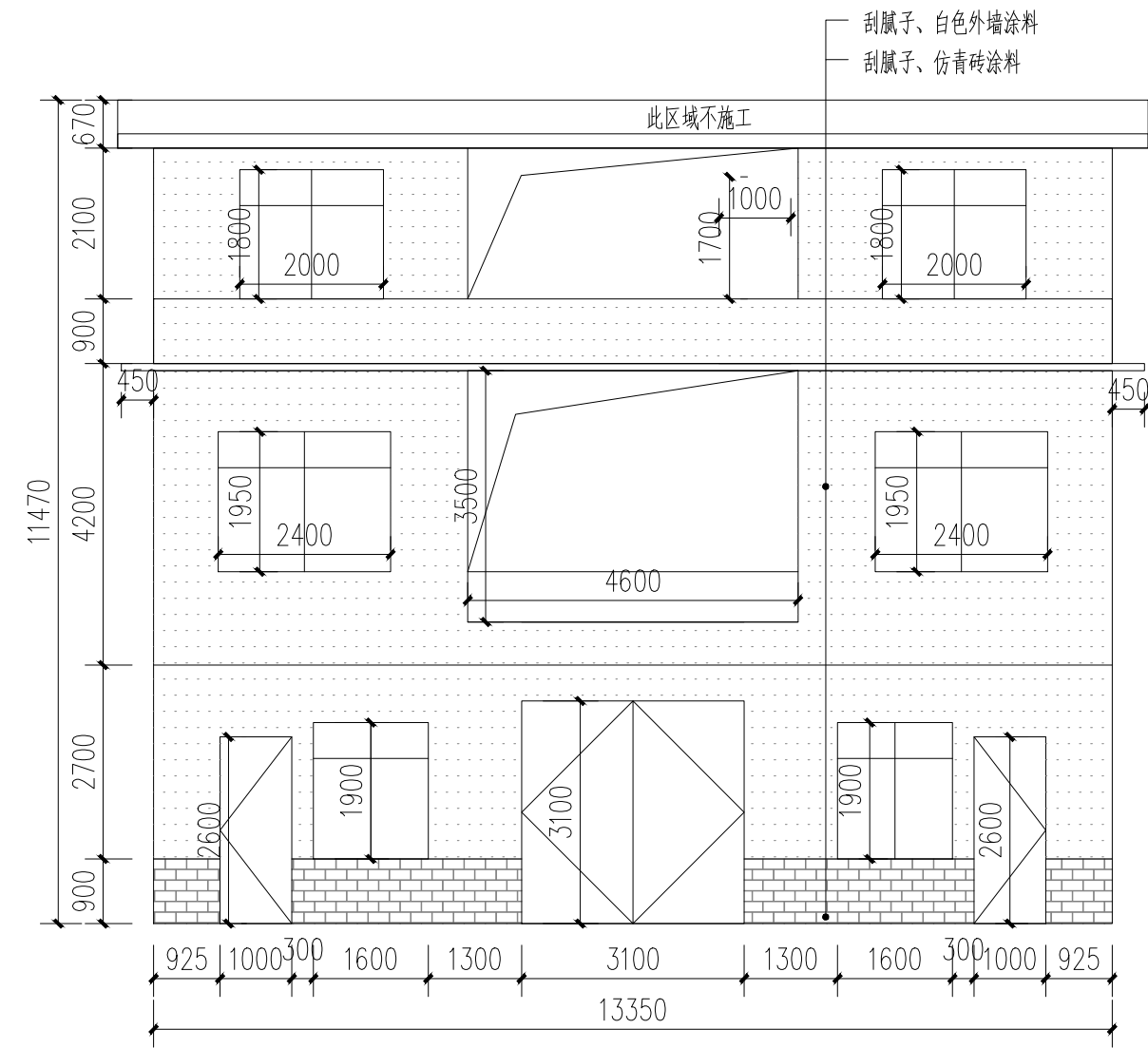

2号楼改造正立面图 1:100

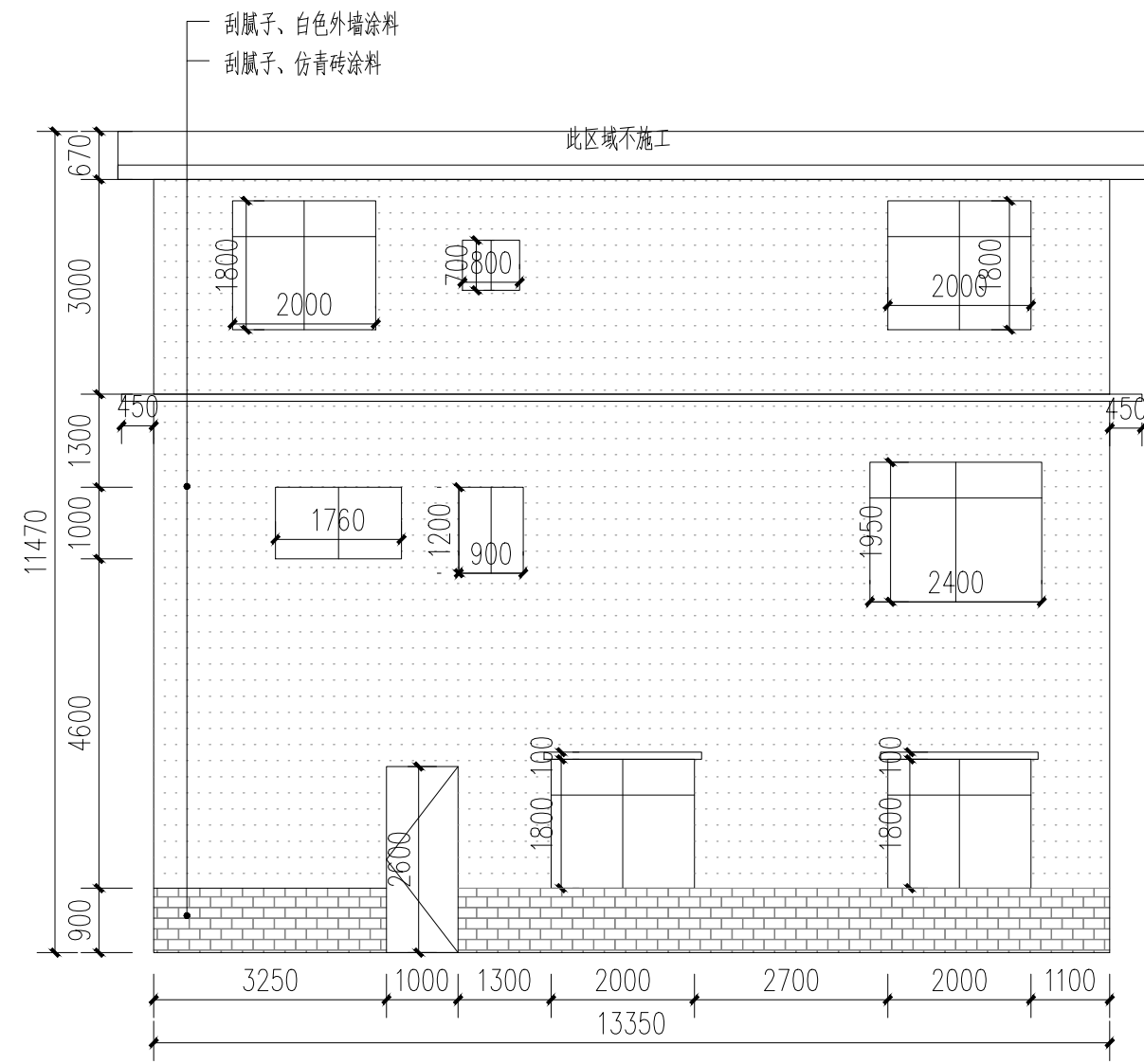

2号楼改造背立面图 1:100

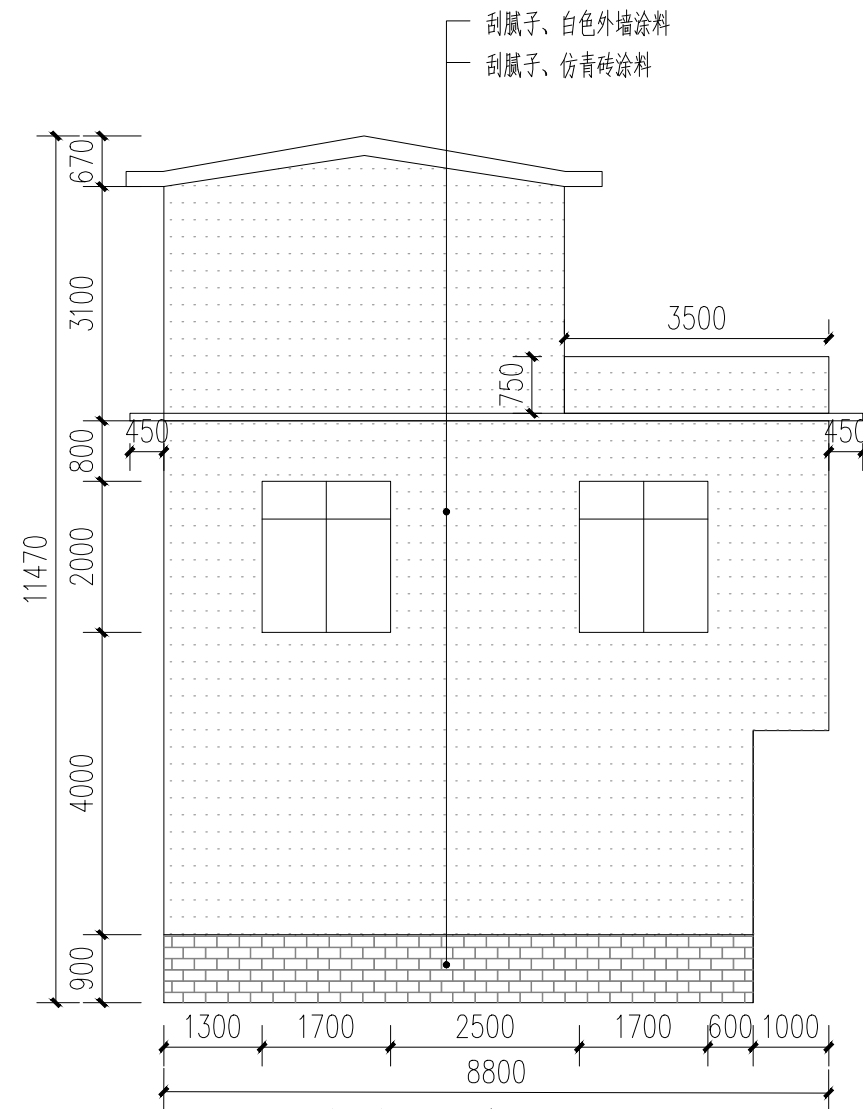

2号楼改造左立面图 1:100

- 白色外墙涂料 (原涂料外墙铲除)
- 白色外墙涂料 (原砖墙墙面)
- 白色外墙涂料 (原抹灰墙面)
- 仿青砖涂料 (原砖砌或抹灰墙, 看标注)

附注:

注册章

工程设计出图专用章



恒企工程技术集团有限公司

■ 建筑工程设计: 甲级 ■ 风景园林设计: 乙级
 ■ 城乡规划设计: 乙级 ■ 市政工程设计: 乙级
 ■ 公路工程设计: 丙级 ■ 工程咨询: 乙级

联系电话: 0771-5605292
 投诉电话: 15994346269

建设单位:
 恭城瑶族自治县生态移民发展中心

项目名称:
 恭城瑶族自治县西岭镇岛坪村田头屯
 水库移民美丽移民村工程项目

子项目名称:

图纸名称:
 2号楼改造图

审定人	杨金璋	
项目负责人	张学军	
审核人	何 献	
专业负责人	张学军	
校对入	覃天总	
设计人	眭岩生	

设计号: HQA2405073

专业: 建筑

设计阶段: 施工图

比例: 1:100 规格: A2

出图日期: 2025.09

图号: JZ-02-02

版次	日期
A	2025.09

二维码识别

版权所有, 不得复制、套用。

日期	
姓名	
专业	暖通
建筑	电气
结构	给排水

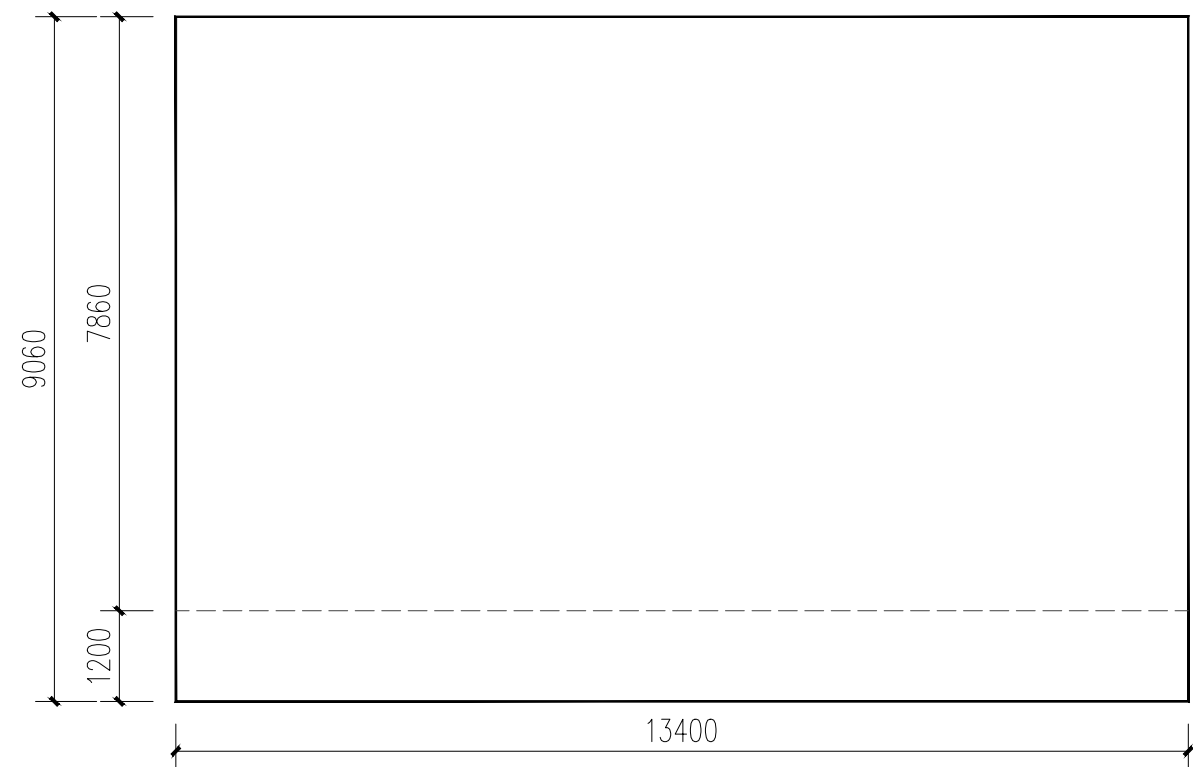

3号楼平面图 1:100

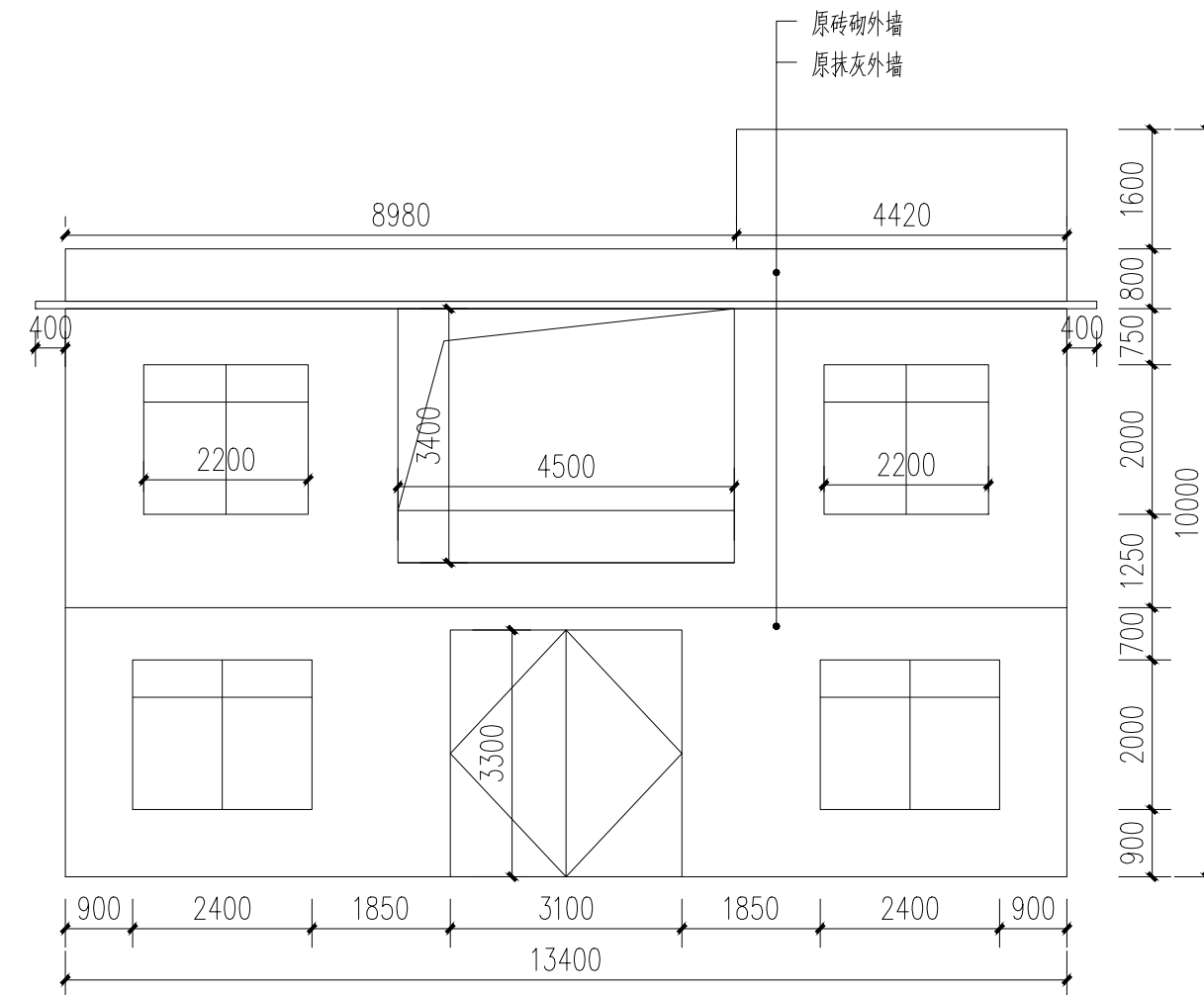

3号楼原始正立面图 1:100

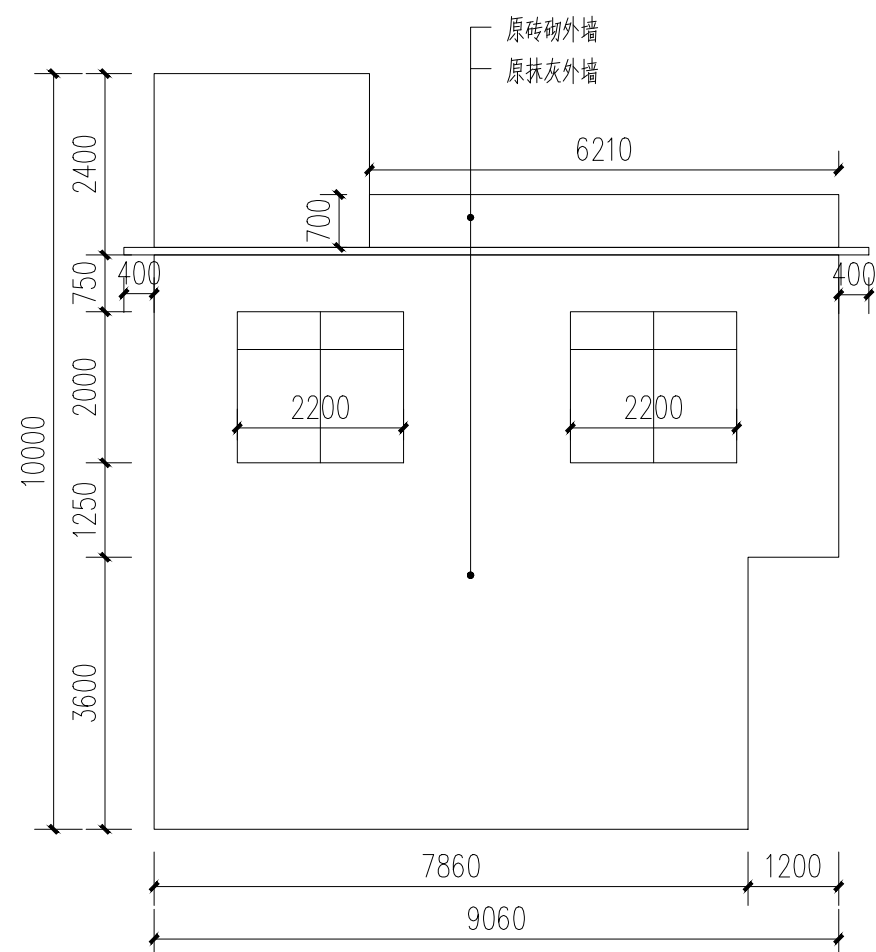

3号楼原始左立面图 1:100

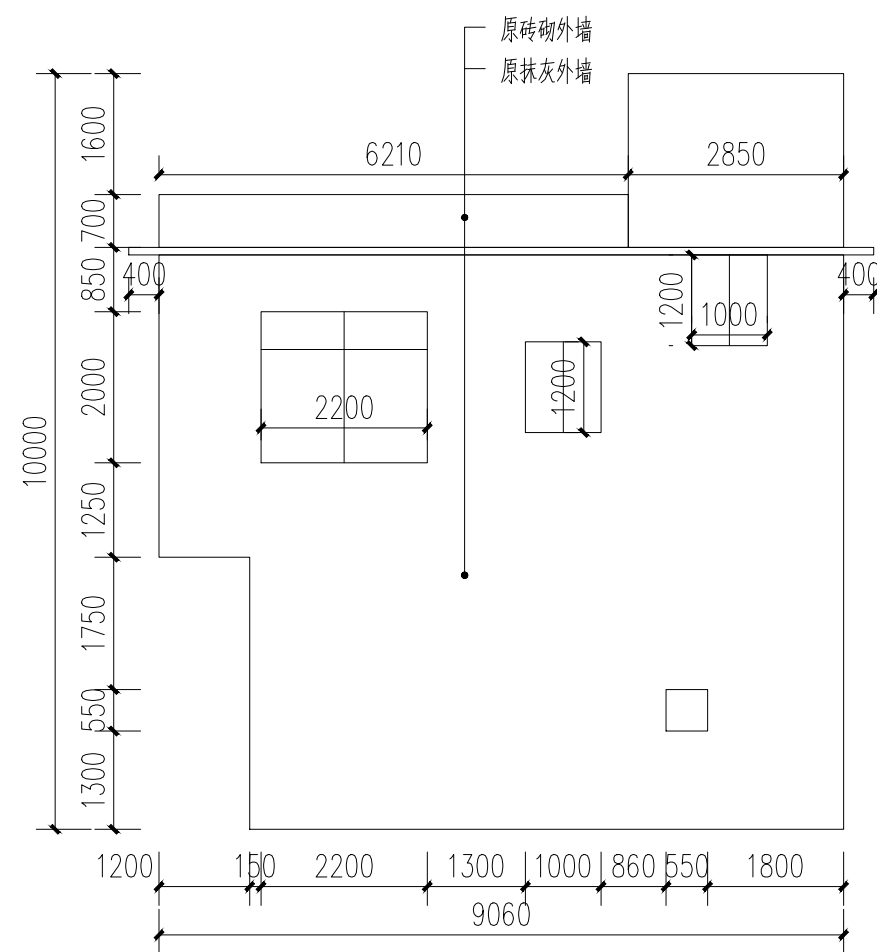

3号楼原始右立面图 1:100

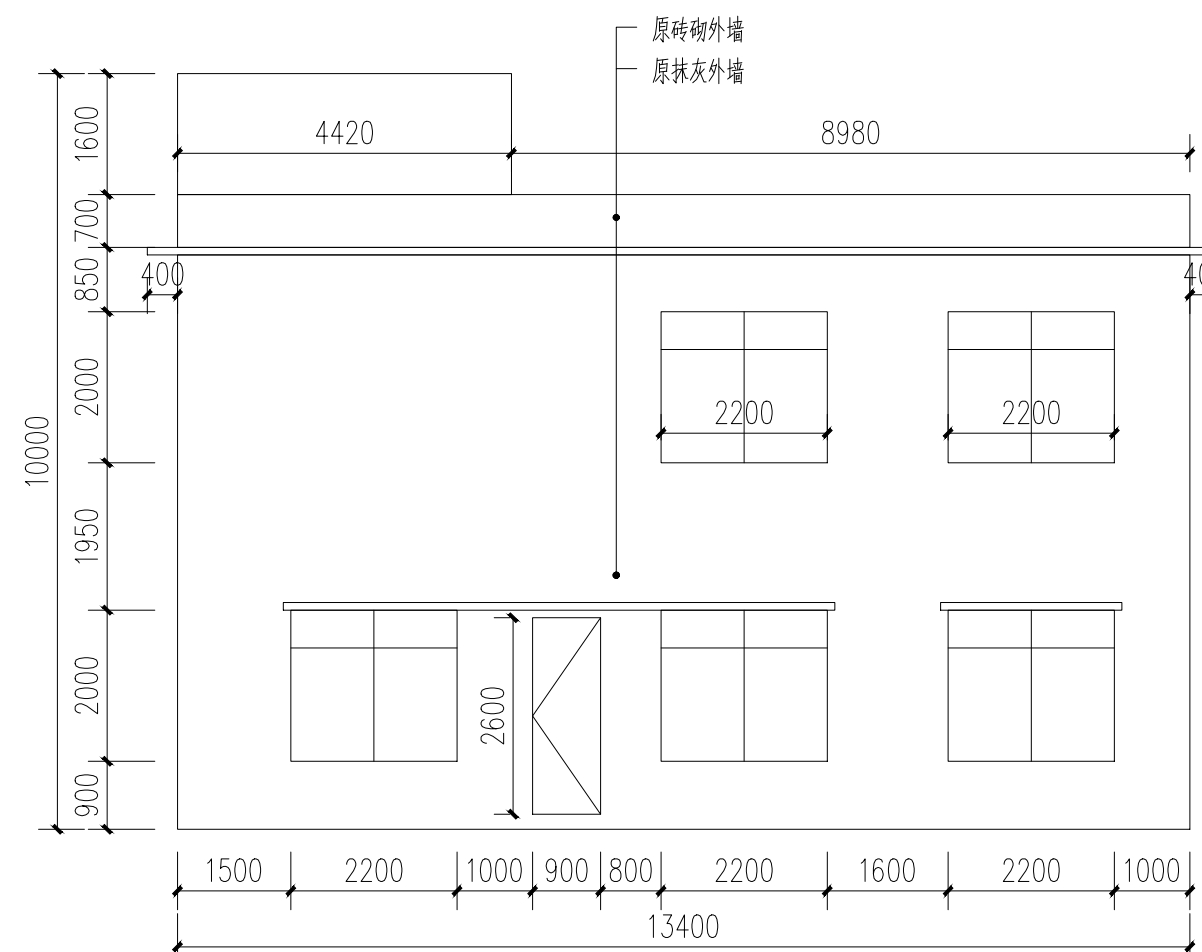

3号楼原始背立面图 1:100

附注:

注册章

工程设计出图专用章



恒企工程技术集团有限公司

■ 建筑工程设计: 甲级 ■ 风景园林设计: 乙级
 ■ 城乡规划设计: 乙级 ■ 市政工程设计: 乙级
 ■ 公路工程设计: 丙级 ■ 工程咨询: 乙级
 联系电话: 0771-5605292
 投诉电话: 15994346269

建设单位:
 恭城瑶族自治县生态移民发展中心

项目名称:
 恭城瑶族自治县西岭镇岛坪村田头屯
 水库移民美丽移民村工程项目

子项目名称:

图纸名称:
 3号楼原始图

审定人	杨金璋	杨金璋
项目负责人	张学军	张学军
审核人	何献	何献
专业负责人	张学军	张学军
校对	覃天总	覃天总
设计人	眭岩生	眭岩生

设计号: HQA2405073

专业: 建筑

设计阶段: 施工图

比例: 1:100 规格: A2

出图日期: 2025.09

图号: JZ-03-01

版次	日期
A	2025.09

二维码识别

版权所有, 不得复制、套用。

日期	
姓名	
专业	暖通电气
日期	
姓名	
专业	建筑
结构	给排水

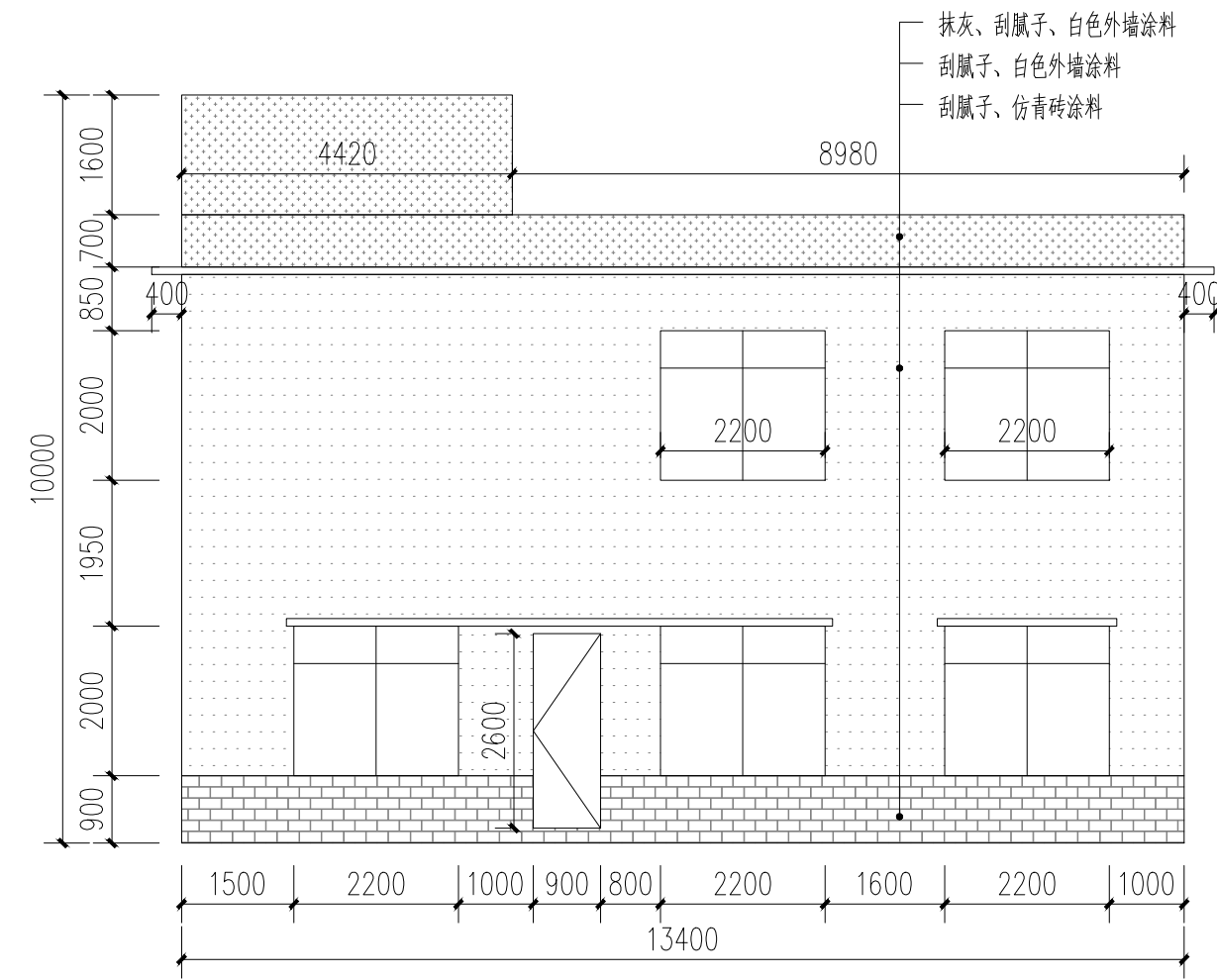

3号楼改造背立面图 1:100

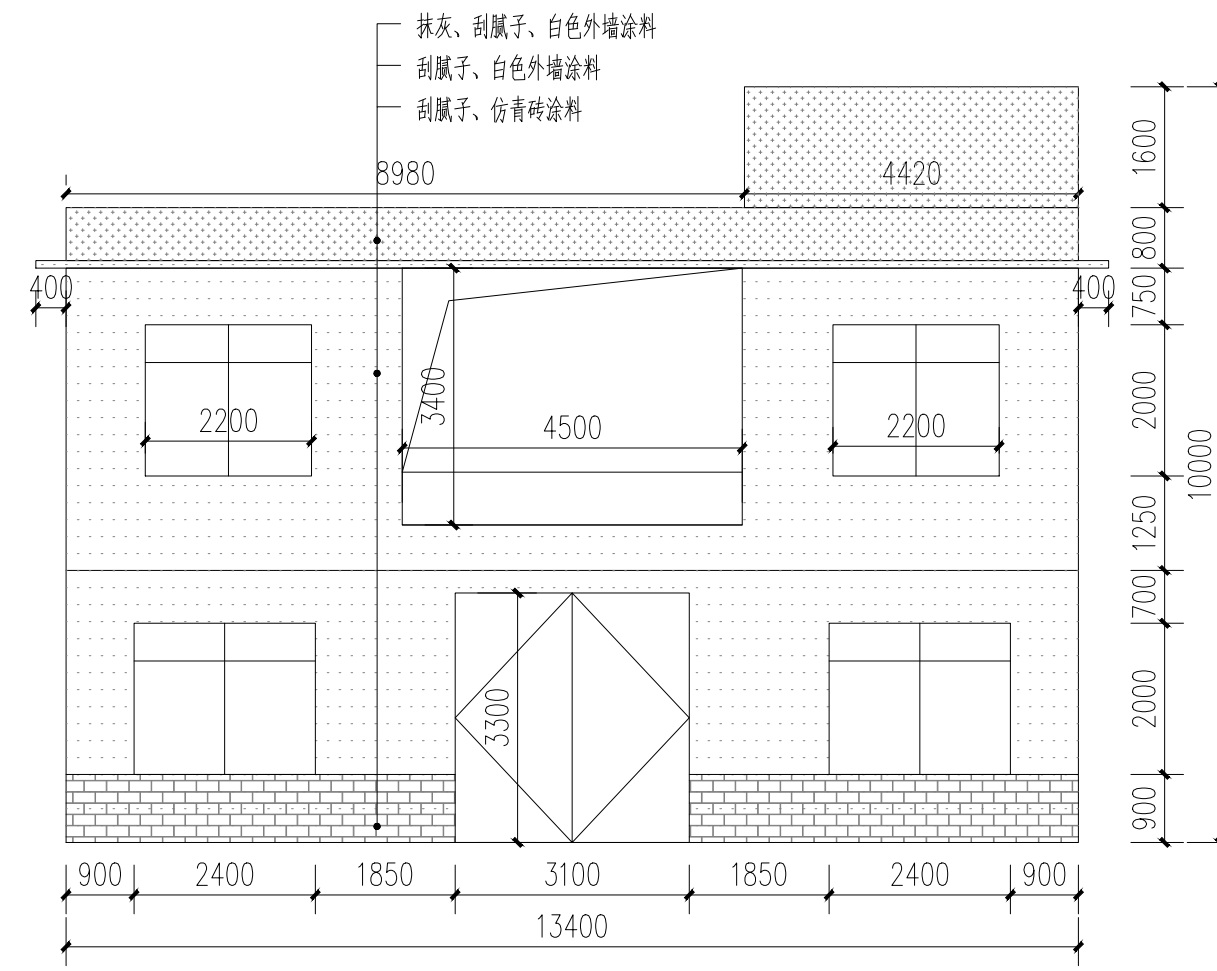

3号楼改造正立面图 1:100

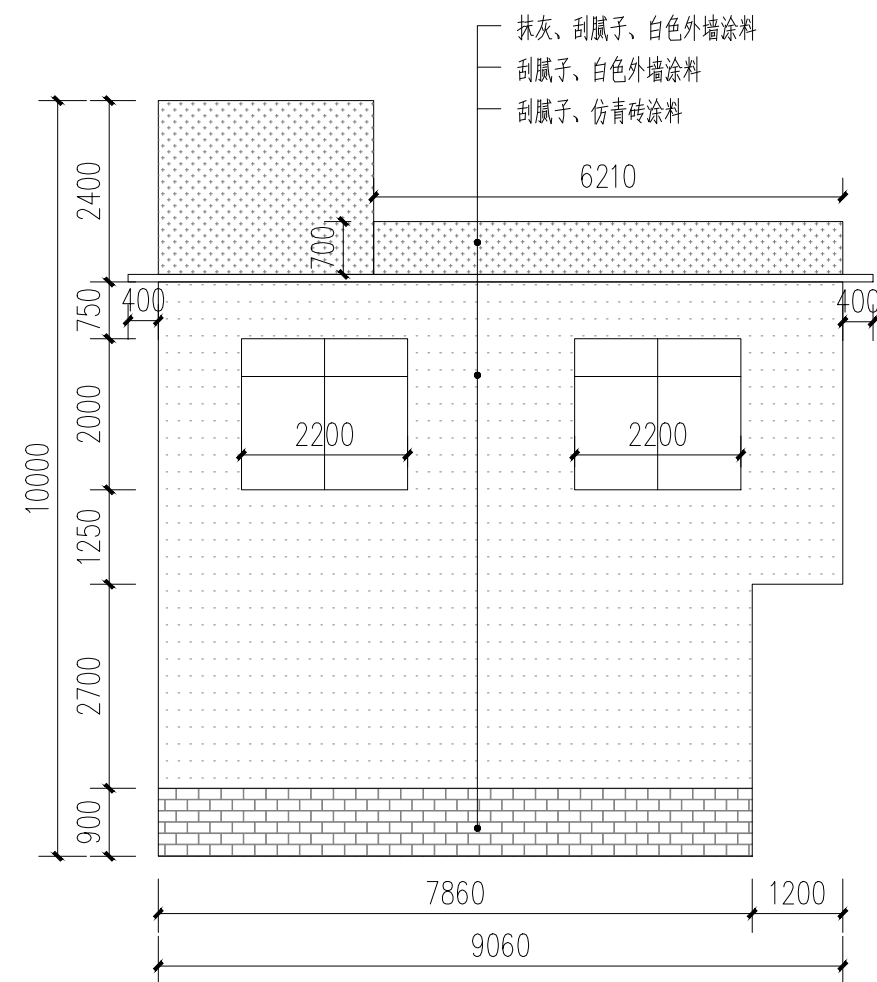

3号楼改造左立面图 1:100

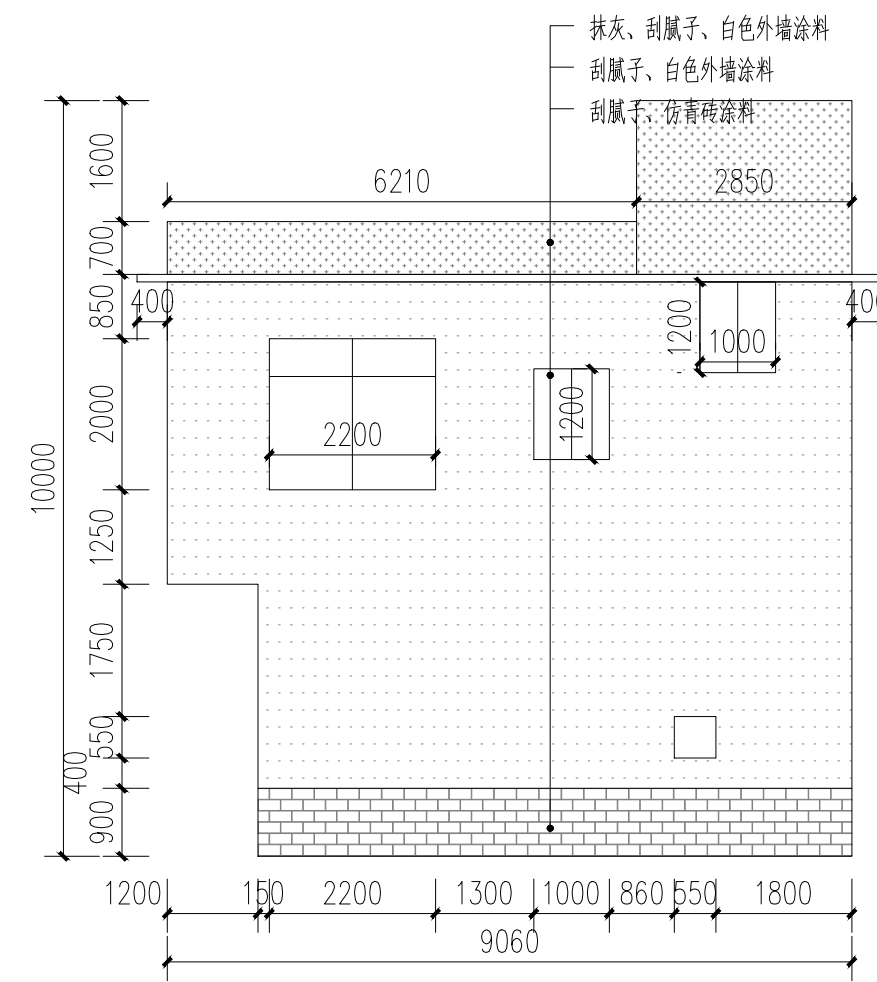

3号楼改造右立面图 1:100

- 白色外墙涂料 (原涂料外墙铲除)
- 白色外墙涂料 (原砖墙墙面)
- 白色外墙涂料 (原抹灰墙面)
- 仿青砖涂料 (原砖砌或抹灰墙, 看标注)

附注:

注册章

工程设计出图专用章



恒企工程技术集团有限公司

■ 建筑工程设计: 甲级 ■ 风景园林设计: 乙级
 ■ 城乡规划设计: 乙级 ■ 市政工程设计: 乙级
 ■ 公路工程设计: 丙级 ■ 工程咨询: 乙级
 联系电话: 0771-5605292
 投诉电话: 15994346269

建设单位:
 恭城瑶族自治县生态移民发展中心

项目名称:
 恭城瑶族自治县西岭镇岛坪村田头屯
 水库移民美丽移民村工程项目

子项目名称:

图纸名称:
 3号楼改造图

审定人	杨金璋	杨金璋
项目负责人	张学军	张学军
审核人	何 献	何 献
专业负责人	张学军	张学军
校对入	覃天总	覃天总
设计人	眭岩生	眭岩生

设计号: HQA2405073

专业: 建筑

设计阶段: 施工图

比例: 1:100 规格: A2

出图日期: 2025. 09

图号: JZ-03-02

版次	日期
A	2025. 09

二维码识别

版权所有, 不得复制、套用。

日期	
姓名	
专业	暖通
专业	电气
专业	给排水

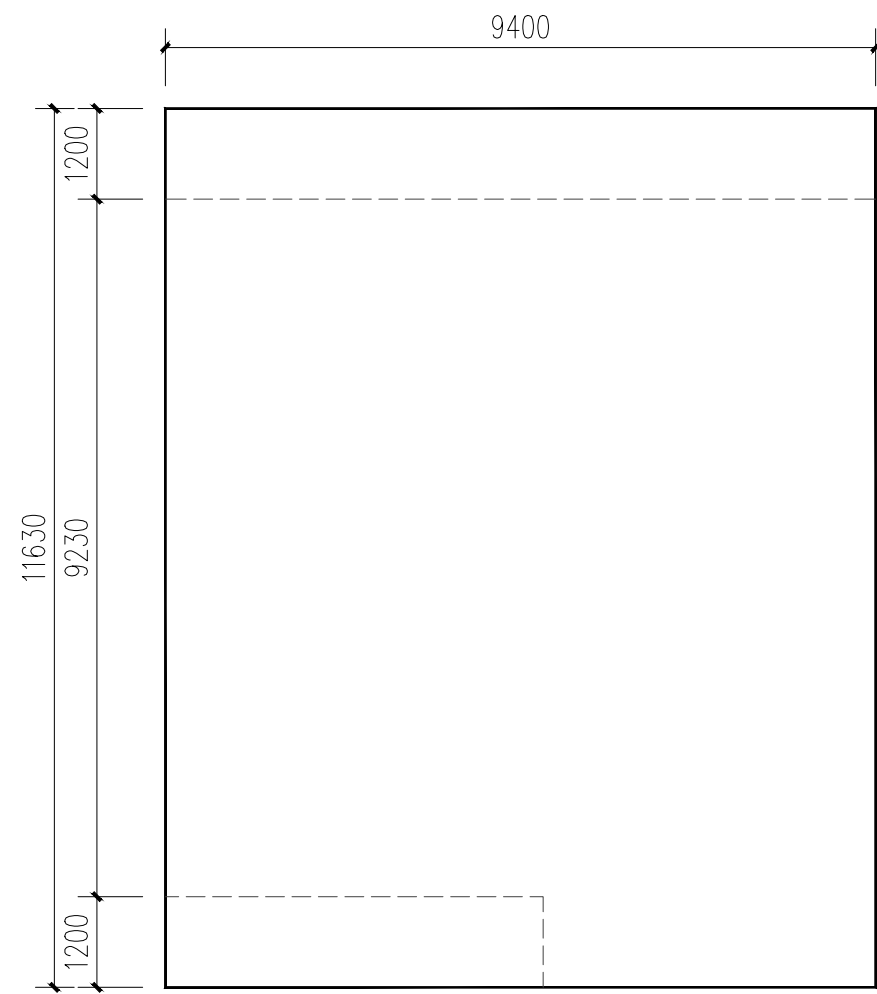

4号楼平面图 1:100

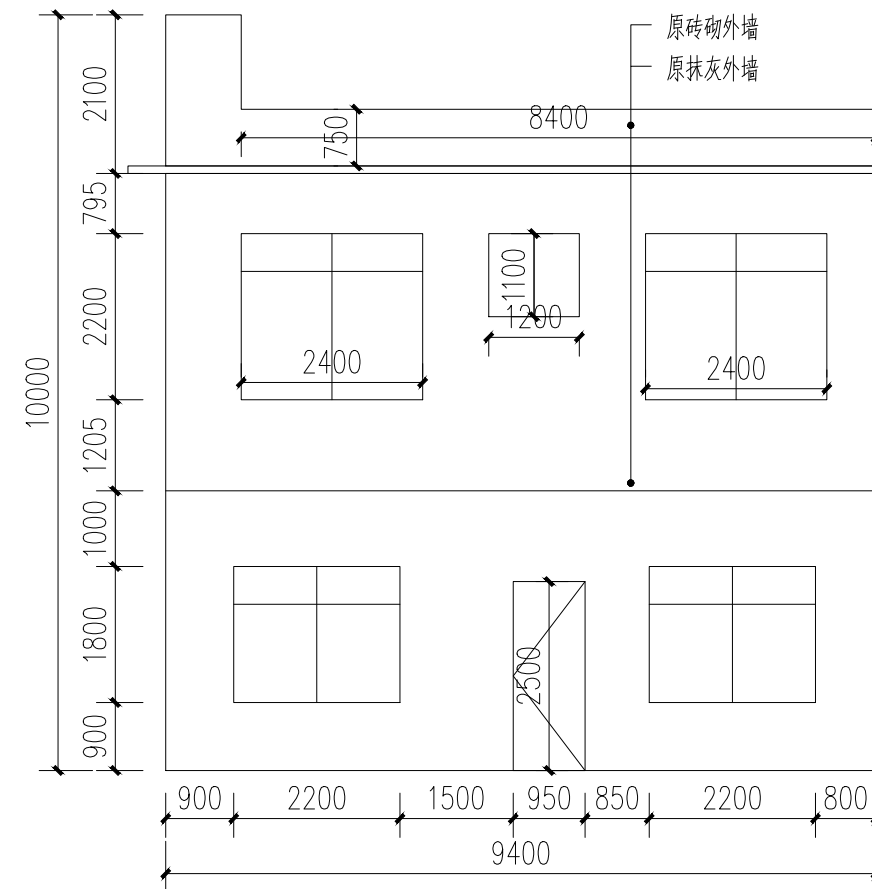

4号楼原始背立面图 1:100

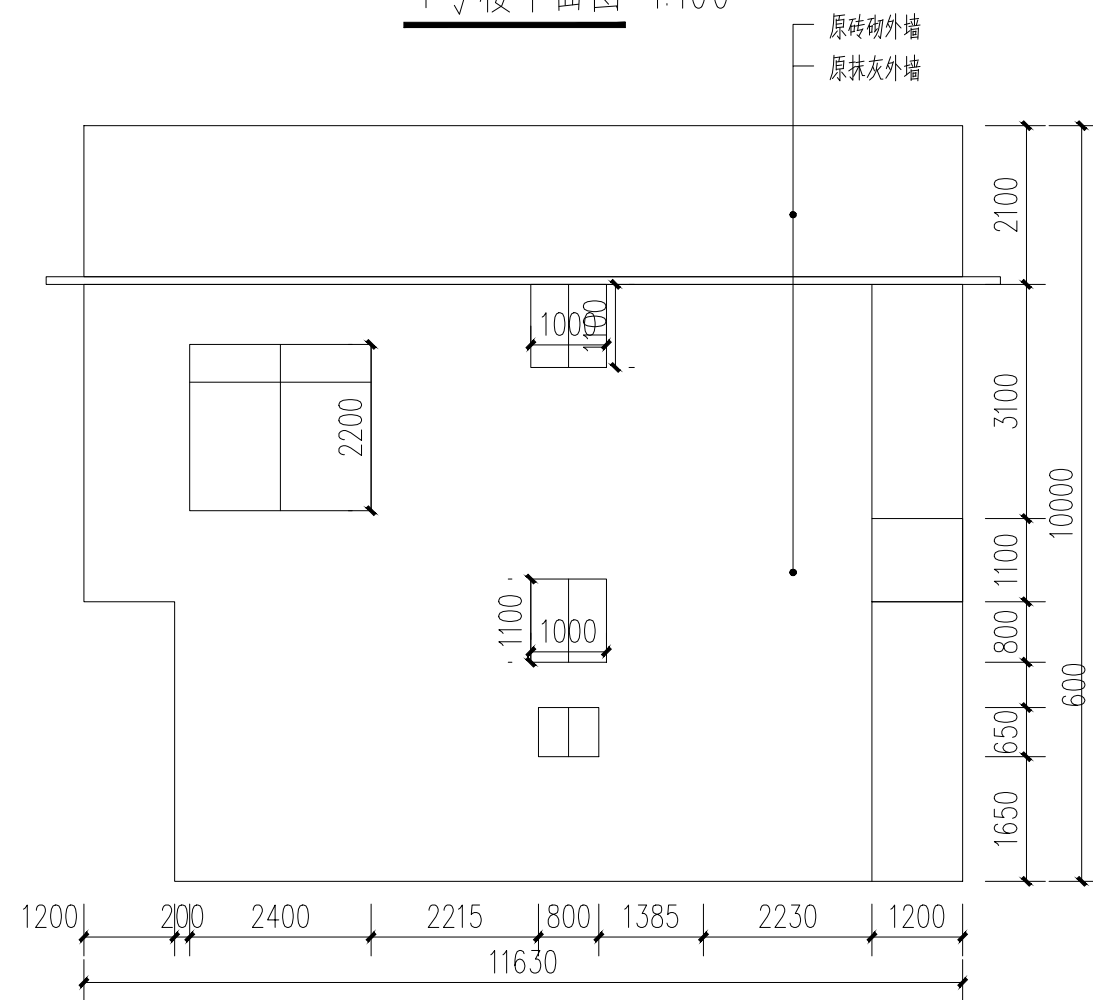

4号楼原始左立面图 1:100

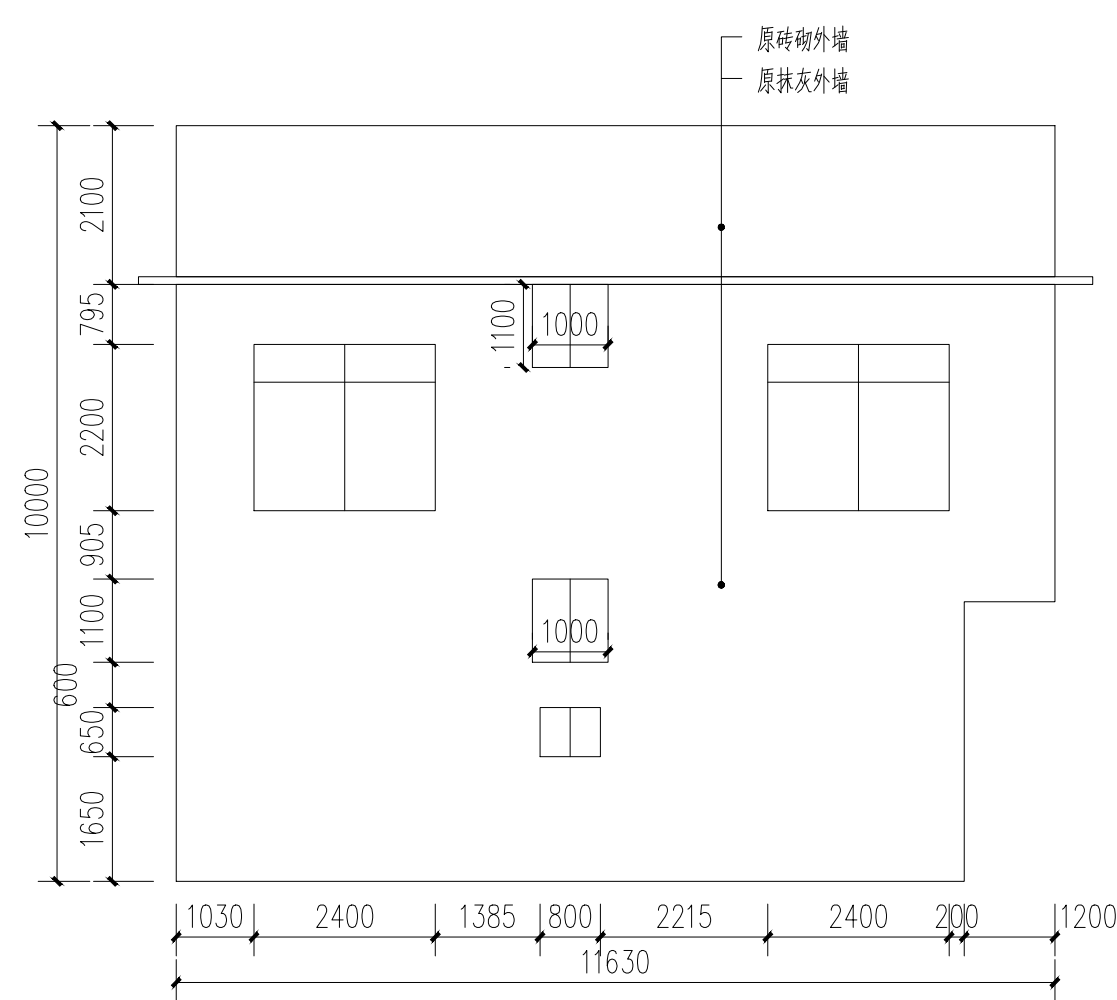

4号楼原始右立面图 1:100

附注:

注册章

工程设计出图专用章



恒企工程技术集团有限公司

■ 建筑工程设计: 甲级 ■ 风景园林设计: 乙级
 ■ 城乡规划设计: 乙级 ■ 市政工程设计: 乙级
 ■ 公路工程设计: 丙级 ■ 工程咨询: 乙级
 联系电话: 0771-5605292
 投诉电话: 15994346269

建设单位:
 恭城瑶族自治县生态移民发展中心

项目名称:
 恭城瑶族自治县西岭镇岛坪村田头屯
 水库移民美丽移民村工程项目

子项目名称:

图纸名称:
 4号楼原始图

审定人	杨金璋	杨金璋
项目负责人	张学军	张学军
审核人	何献	何献
专业负责人	张学军	张学军
校对	覃天总	覃天总
设计人	眭岩生	眭岩生

设计号: HQA2405073

专业: 建筑

设计阶段: 施工图

比例: 1:100 规格: A2

出图日期: 2025.09

图号: JZ-04-01

版次: 日期

A: 2025.09

二维码识别

版权所有, 不得复制、套用。

日期	
姓名	
专业	暖通电气
专业	给排水
姓名	
日期	
姓名	
专业	给排水

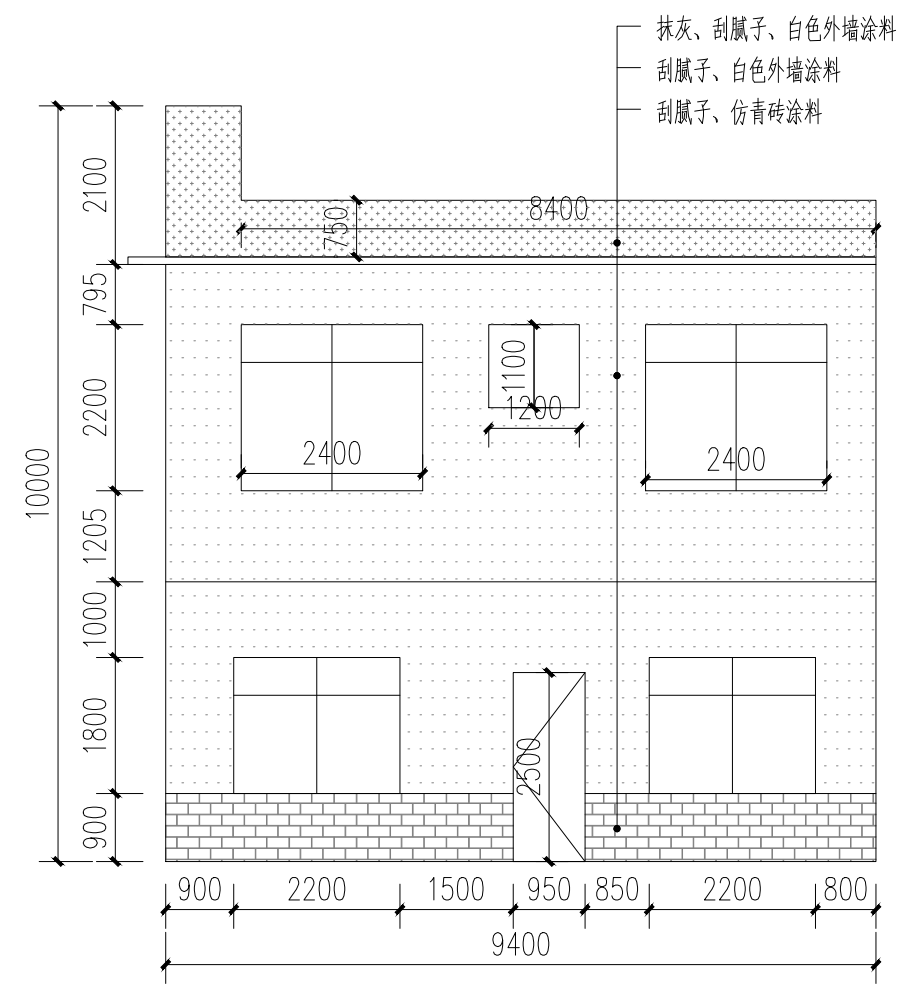

4号楼改造背立面图 1:100

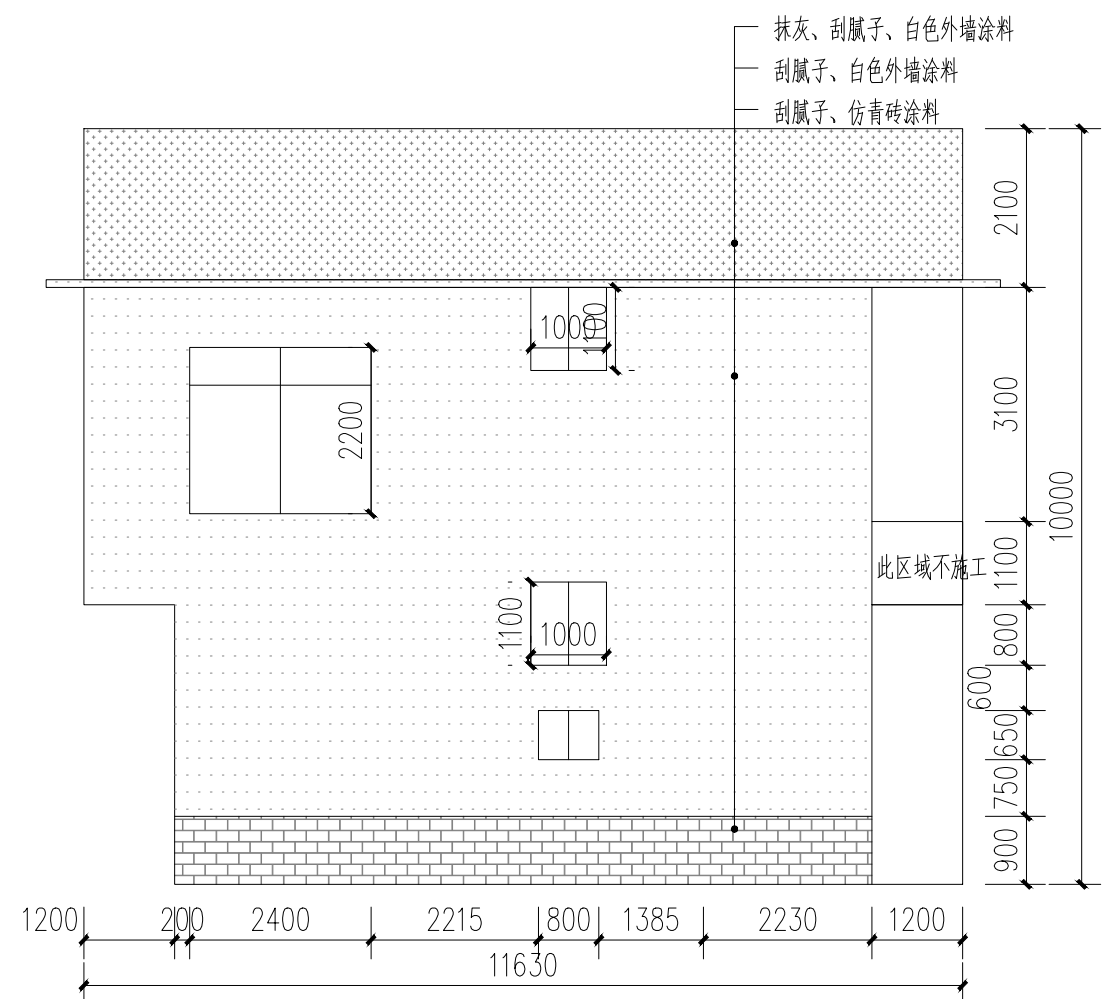

4号楼改造左立面图 1:100

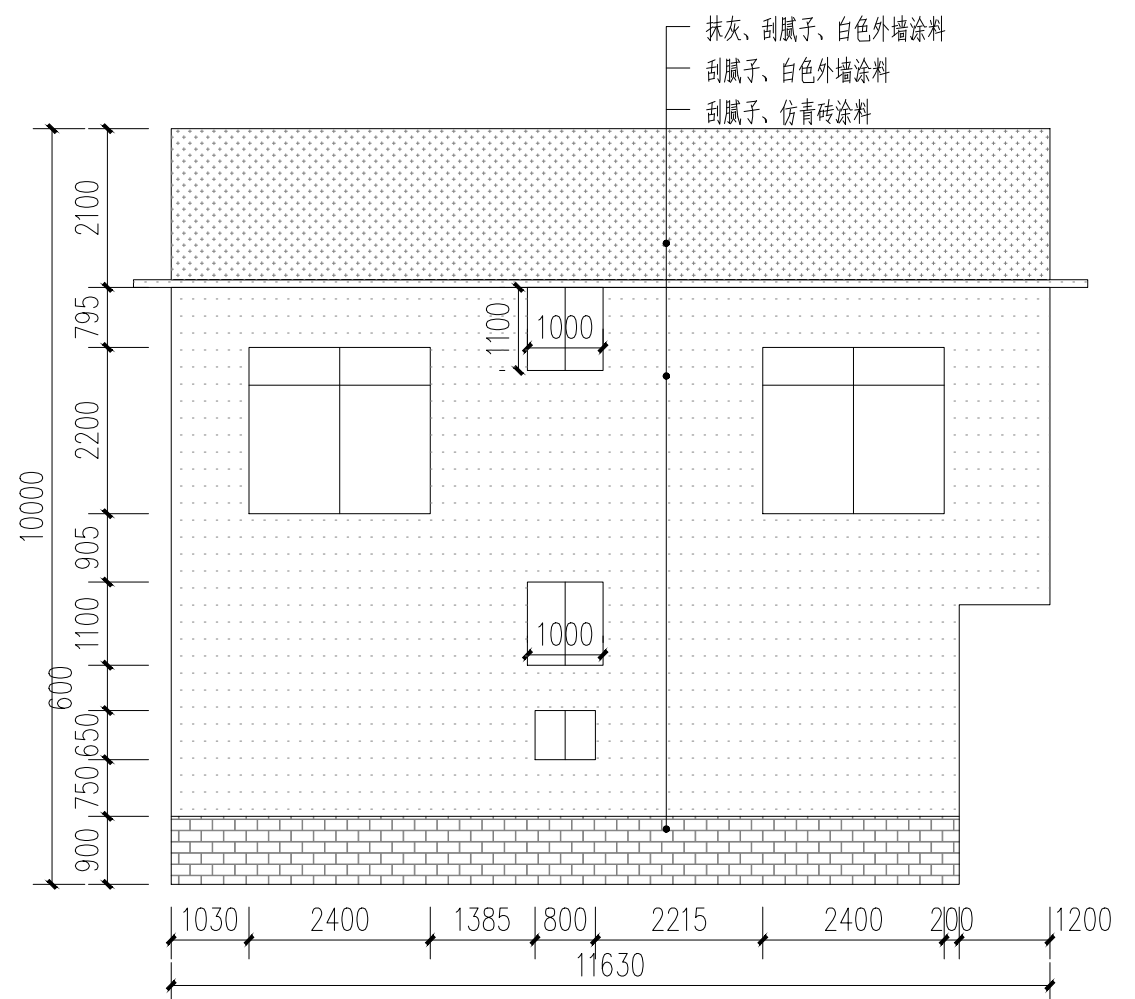

4号楼改造右立面图 1:100

- 白色外墙涂料 (原涂料外墙铲除)
- 白色外墙涂料 (原砖墙墙面)
- 白色外墙涂料 (原抹灰墙面)
- 仿青砖涂料 (原砖砌或抹灰墙, 看标注)

附注:

注册章

工程设计出图专用章

恒企工程技术集团有限公司

■ 建筑工程设计: 甲级 ■ 风景园林设计: 乙级
 ■ 城乡规划设计: 乙级 ■ 市政工程设计: 乙级
 ■ 公路工程设计: 丙级 ■ 工程咨询: 乙级

联系电话: 0771-5605292
 投诉电话: 15994346269

建设单位:
 恭城瑶族自治县生态移民发展中心

项目名称:
 恭城瑶族自治县西岭镇岛坪村田头屯
 水库移民美丽移民村工程项目

子项目名称:

图纸名称:
 4号楼改造图

审定人	杨金璋	
项目负责人	张学军	
审核人	何 献	
专业负责人	张学军	
校对	覃天总	
设计人	眭岩生	

设计号: HQA2405073
 专业: 建筑
 设计阶段: 施工图
 比例: 1:100 规格: A2
 出图日期: 2025.09
 图号: JZ-04-02

版次	日期
A	2025.09

二维码识别

版权所有, 不得复制、套用。

日期	
姓名	
专业	暖通电气
日期	
姓名	
专业	建筑
结构	
给排水	

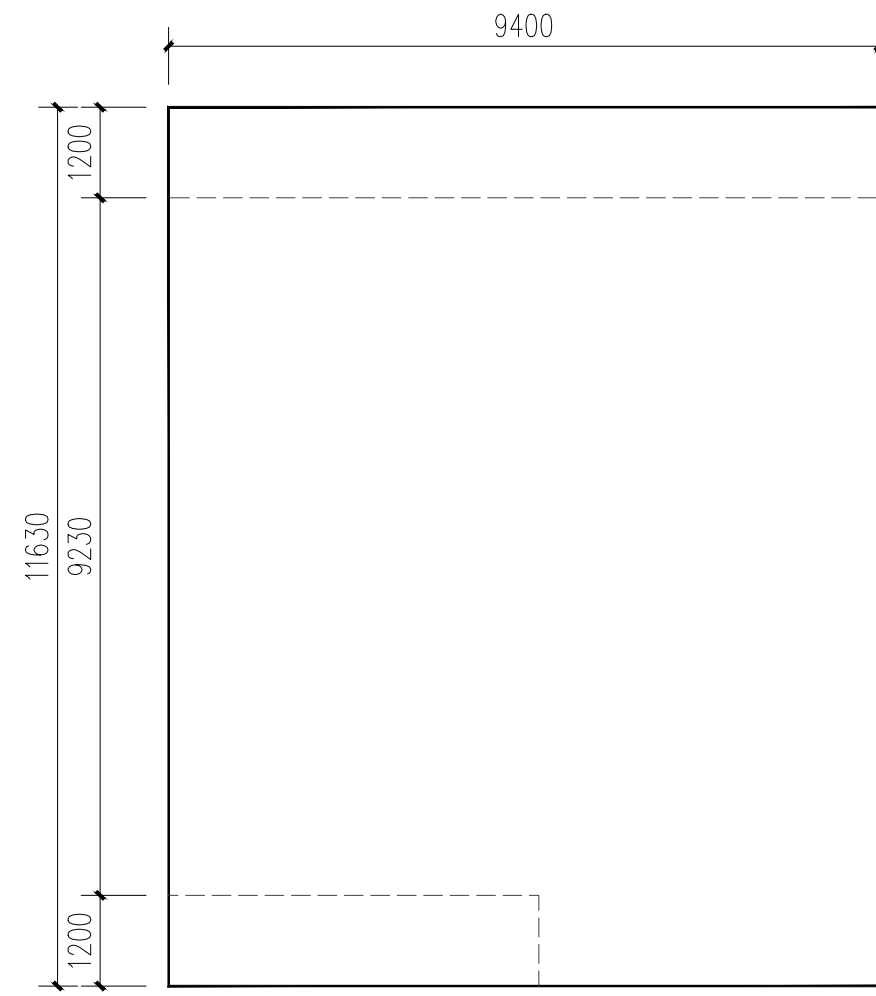

5号楼平面图 1:100

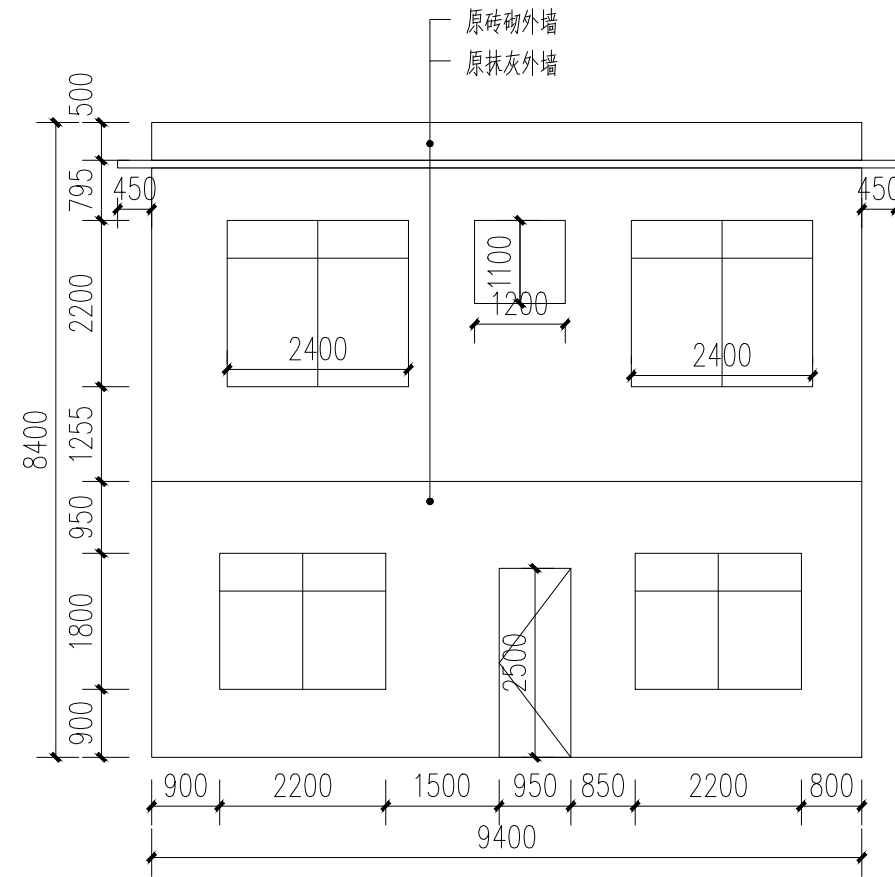

5号楼原始背立面图 1:100

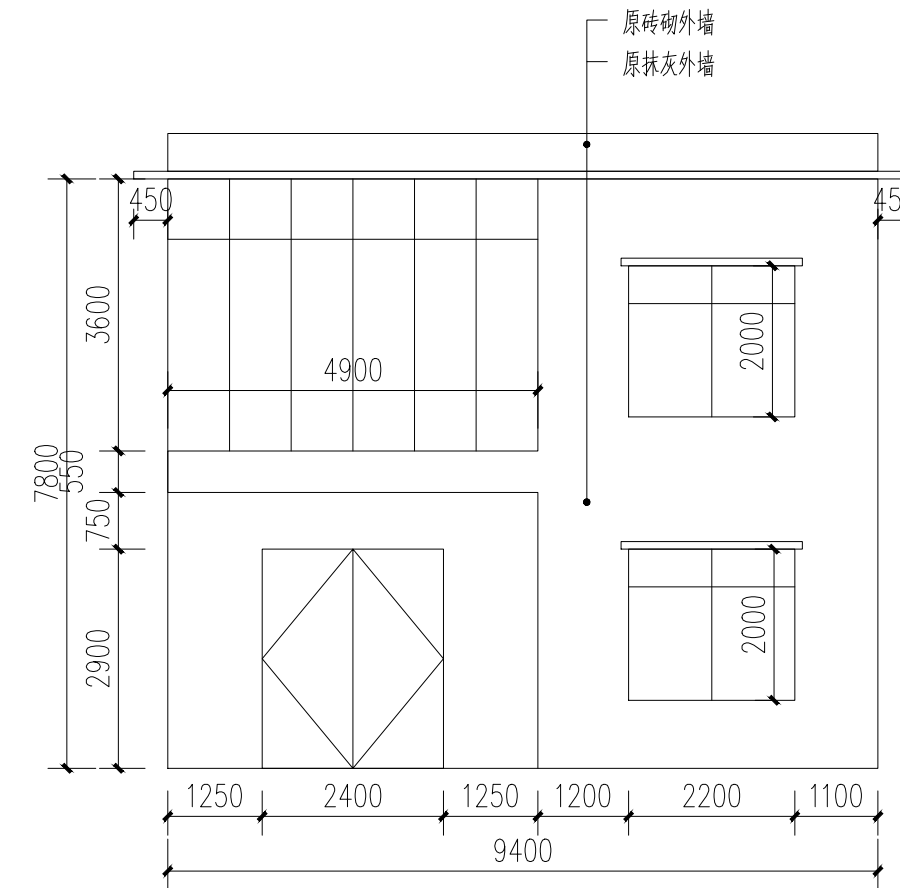

5号楼原始正立面图 1:100

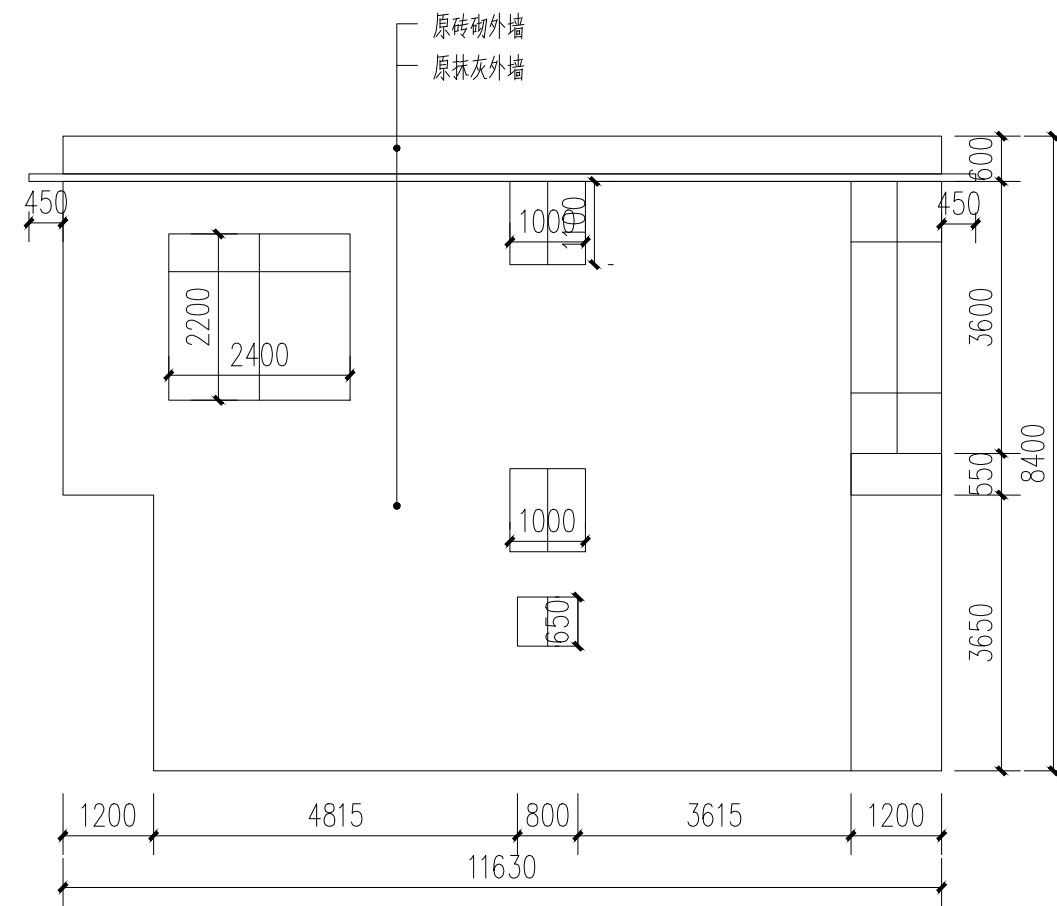

5号楼原始左立面图 1:100

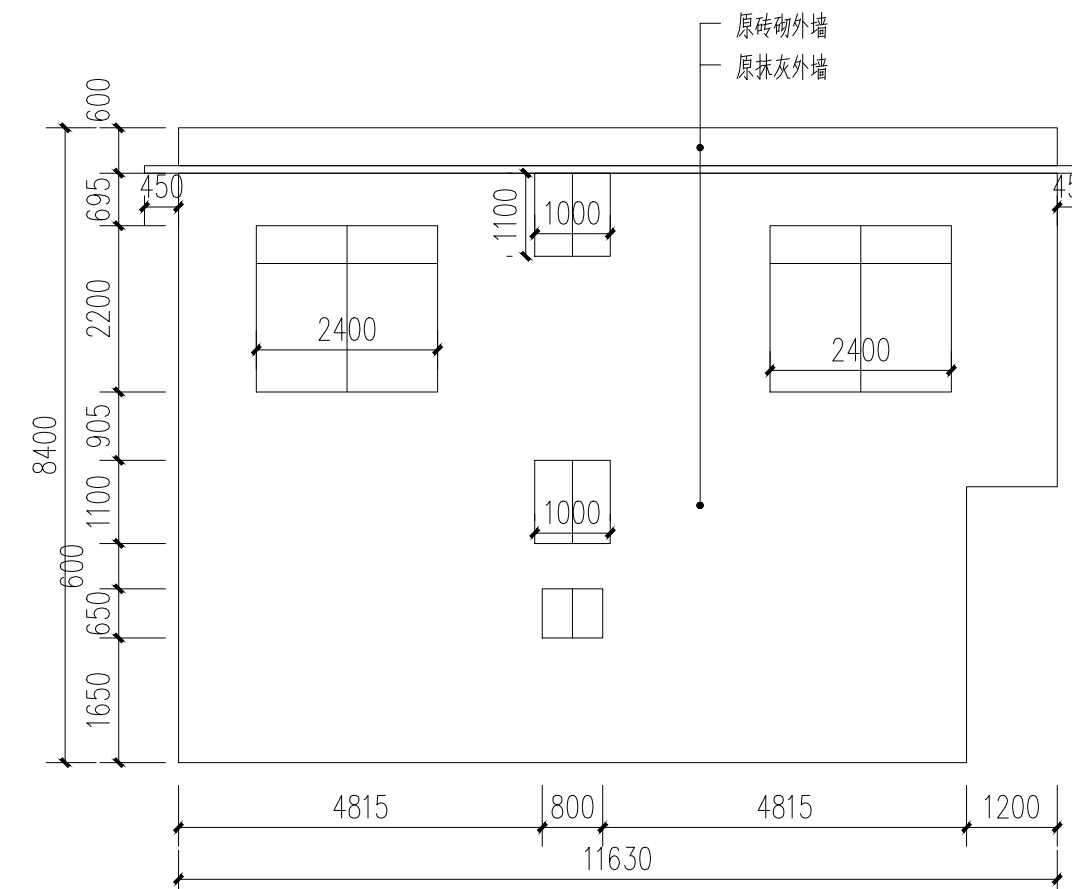

5号楼原始右立面图 1:100

附注:

注册章

工程设计出图专用章



恒企工程技术集团有限公司

■ 建筑工程设计: 甲级 ■ 风景园林设计: 乙级
 ■ 城乡规划设计: 乙级 ■ 市政工程设计: 乙级
 ■ 公路工程设计: 丙级 ■ 工程咨询: 乙级
 联系电话: 0771-5605292
 投诉电话: 15994346269

建设单位:
 恭城瑶族自治县生态移民发展中心

项目名称:
 恭城瑶族自治县西岭镇岛坪村田头屯
 水库移民美丽移民村工程项目

子项目名称:

图纸名称:
 5号楼原始图

审定人	杨金璋	杨金璋
项目负责人	张学军	张学军
审核人	何献	何献
专业负责人	张学军	张学军
校对	覃天总	覃天总
设计人	眭岩生	眭岩生

设计号: HQA2405073

专业: 建筑

设计阶段: 施工图

比例: 1:100 规格: A2

出图日期: 2025.09

图号: JZ-05-01

版次	日期
A	2025.09

二维码识别

版权所有, 不得复制、套用。

日期	
姓名	
专业	暖通电气
日期	
姓名	
专业	建筑给水

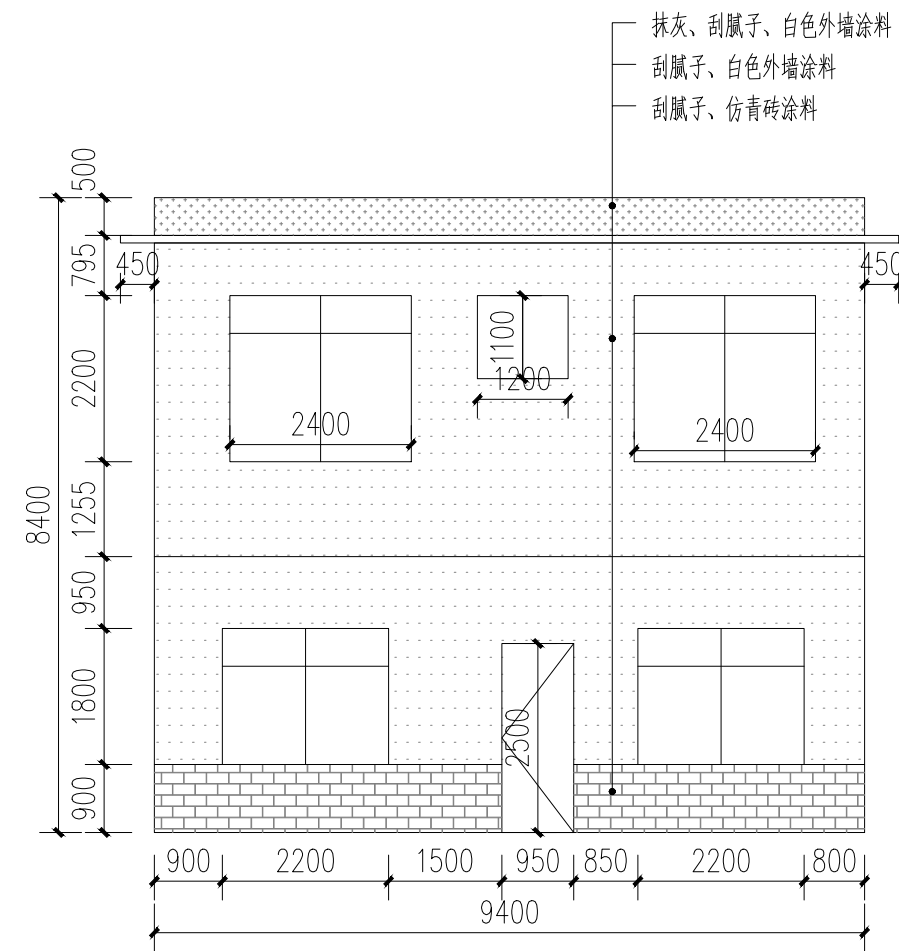

5号楼改造背立面图 1:100

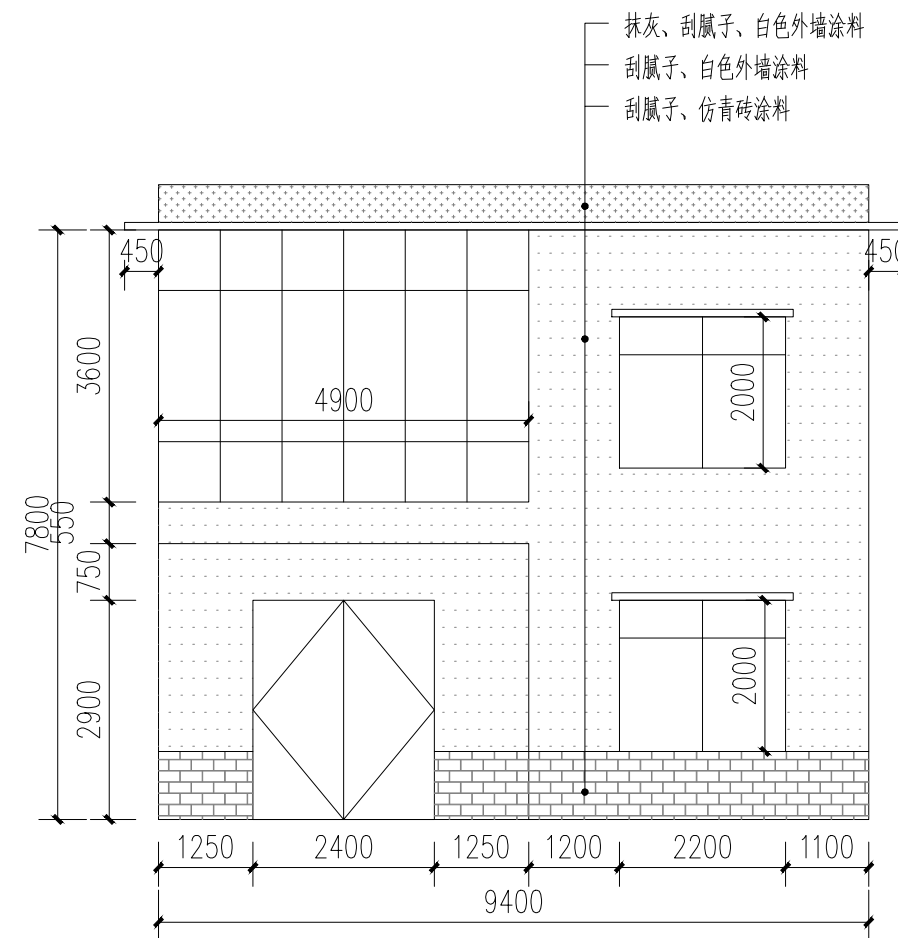

5号楼改造正立面图 1:100

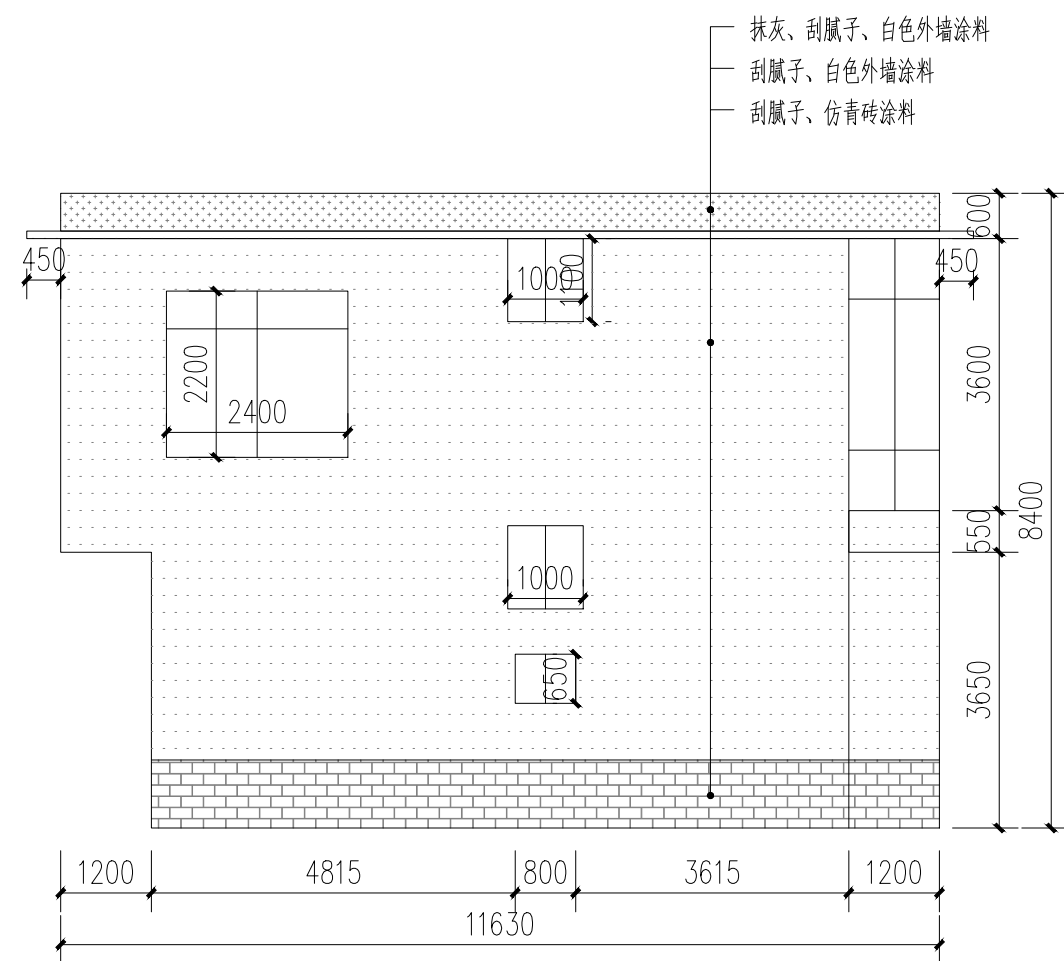

5号楼改造左立面图 1:100

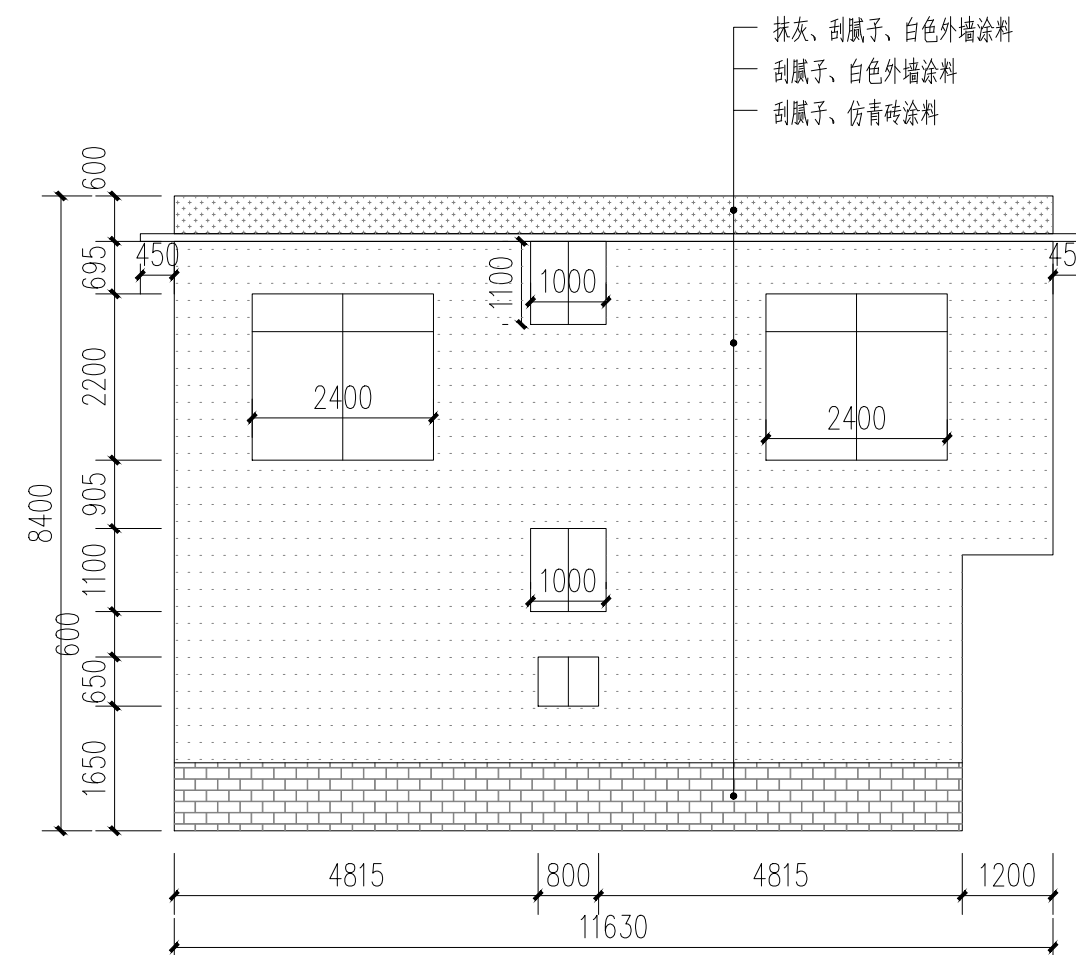

5号楼改造右立面图 1:100

- 白色外墙涂料 (原涂料外墙铲除)
- 白色外墙涂料 (原砖墙墙面)
- 白色外墙涂料 (原抹灰墙面)
- 仿青砖涂料 (原砖砌或抹灰墙, 看标注)

附注:

注册章

工程设计出图专用章



恒企工程技术集团有限公司

■ 建筑工程设计: 甲级 ■ 风景园林设计: 乙级
 ■ 城乡规划设计: 乙级 ■ 市政工程设计: 乙级
 ■ 公路工程设计: 丙级 ■ 工程咨询: 乙级
 联系电话: 0771-5605292
 投诉电话: 15994346269

建设单位:
 恭城瑶族自治县生态移民发展中心

项目名称:
 恭城瑶族自治县西岭镇岛坪村田头屯
 水库移民美丽移民村工程项目

子项目名称:

图纸名称:
 5号楼改造图

审定人	杨金璋	杨金璋
项目负责人	张学军	张学军
审核人	何献	何献
专业负责人	张学军	张学军
校对	覃天总	覃天总
设计人	眭岩生	眭岩生

设计号: HQA2405073

专业: 建筑

设计阶段: 施工图

比例: 1:100 规格: A2

出图日期: 2025.09

图号: JZ-05-02

版次	日期
A	2025.09

二维码识别

版权所有, 不得复制、套用。

日期	
姓名	
专业	暖通电气
日期	
姓名	
专业	建筑给水

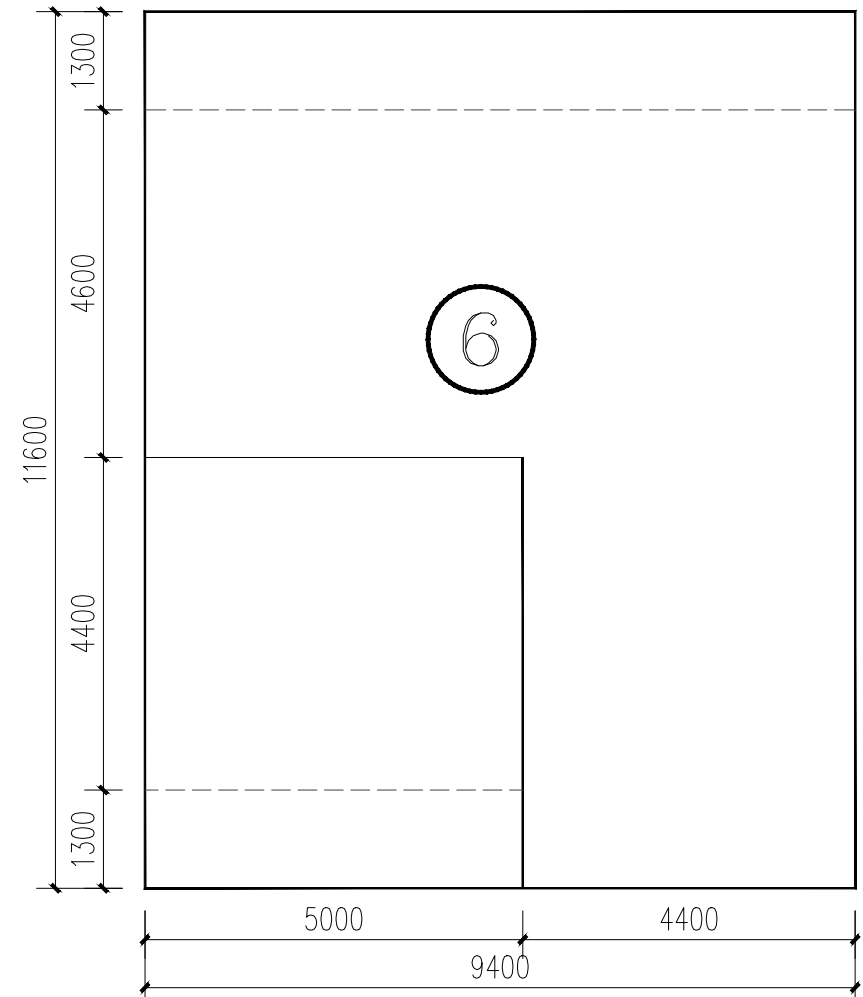

6号楼平面图 1:100

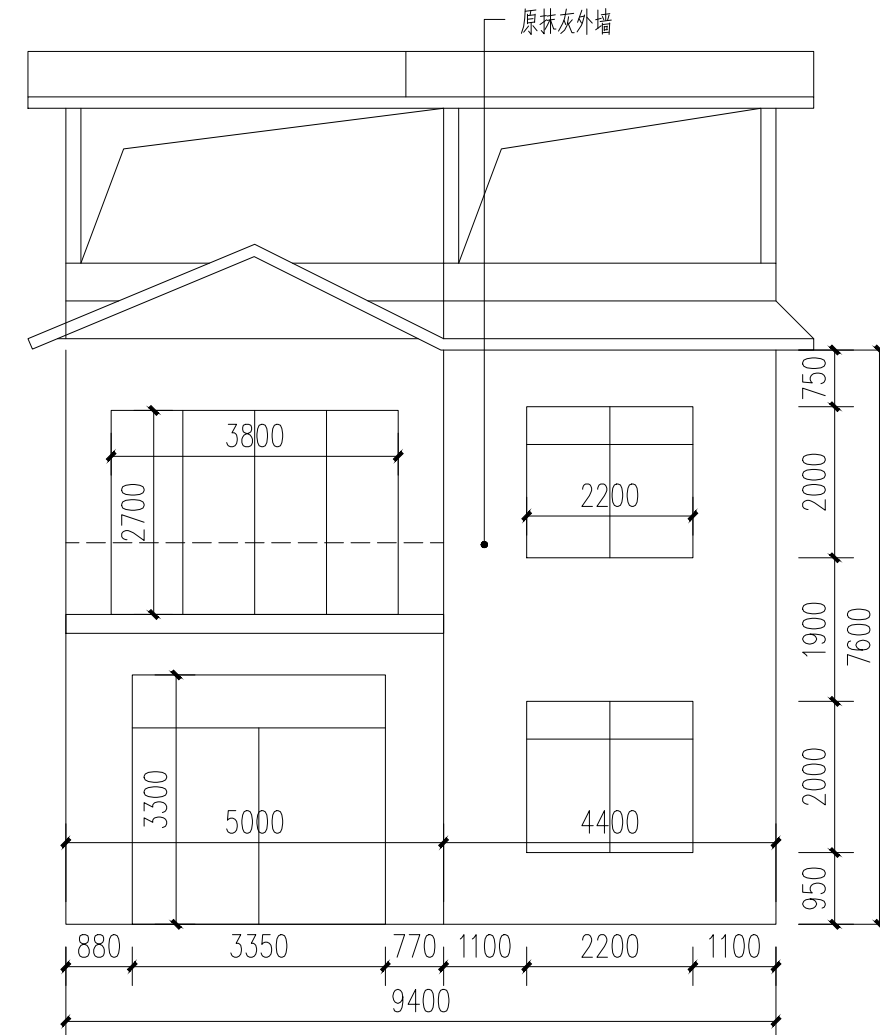

6号楼原始正立面图 1:100

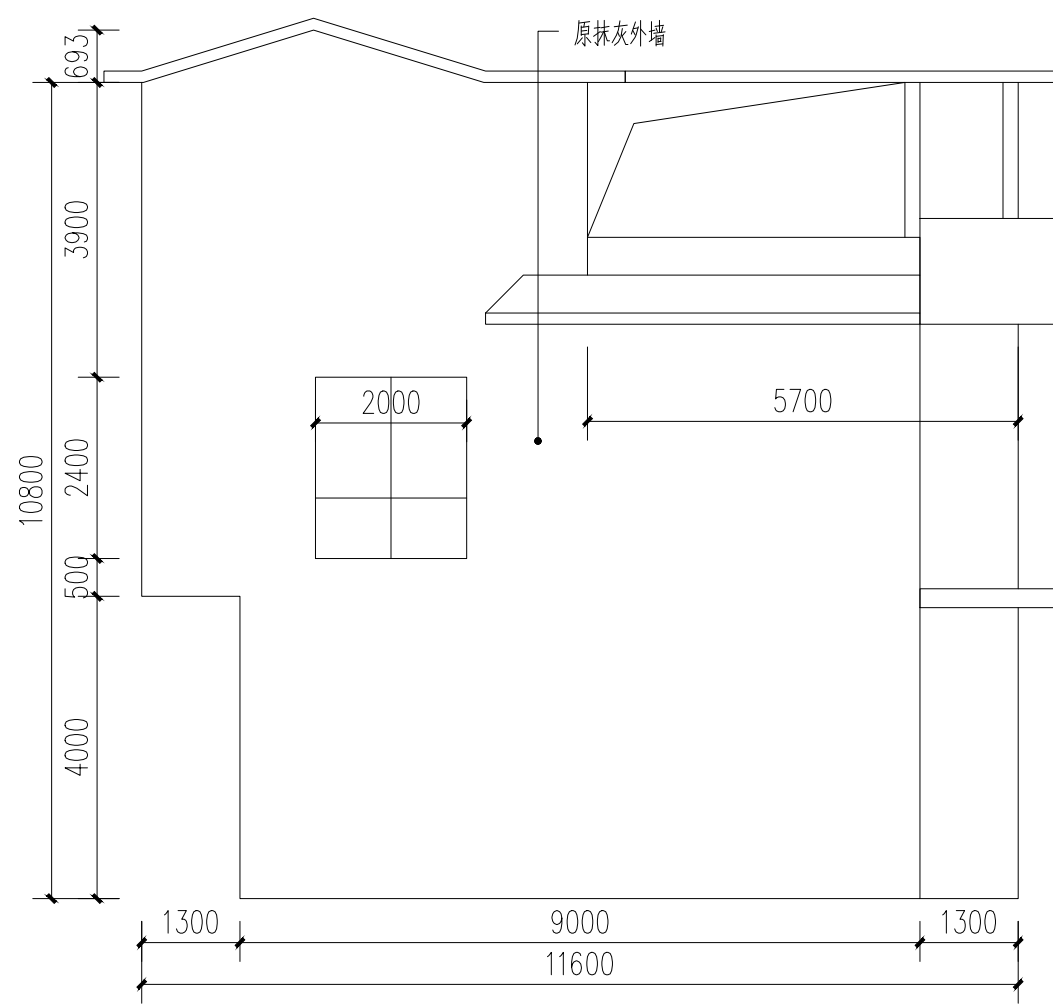

6号楼原始左立面图 1:100

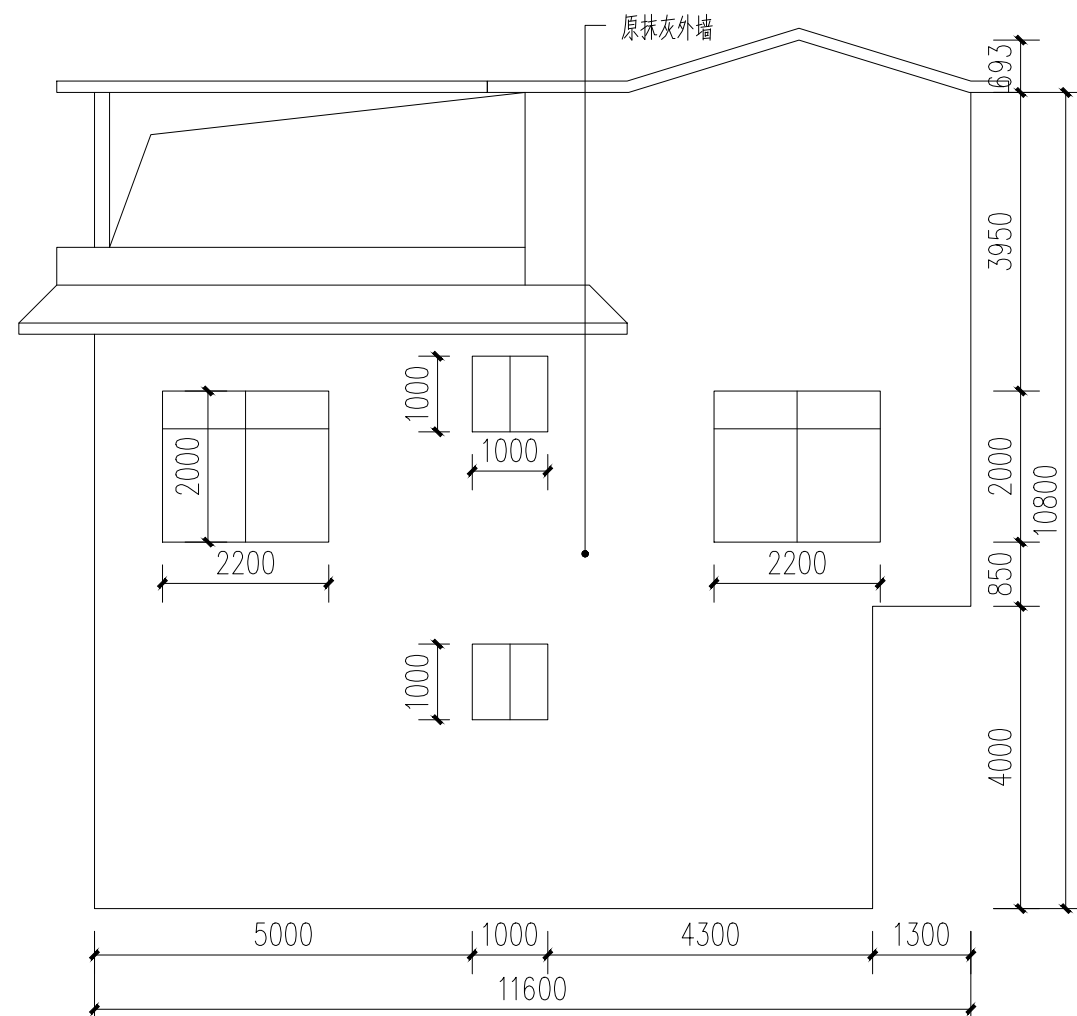

6号楼原始右立面图 1:100

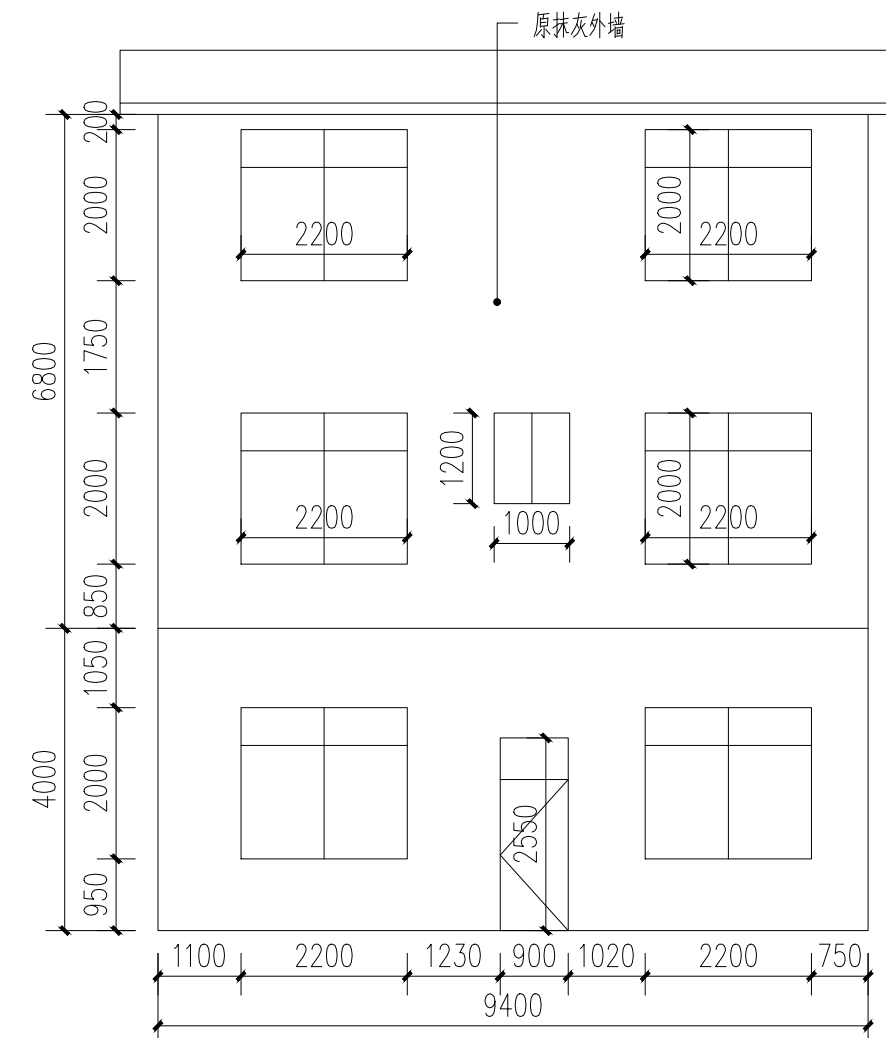

6号楼原始背立面图 1:100

附注:

注册章

工程设计出图专用章



恒企工程技术集团有限公司

■ 建筑工程设计: 甲级 ■ 风景园林设计: 乙级
 ■ 城乡规划设计: 乙级 ■ 市政工程设计: 乙级
 ■ 公路工程设计: 丙级 ■ 工程咨询: 乙级

联系电话: 0771-5605292
 投诉电话: 15994346269

建设单位:
 恭城瑶族自治县生态移民发展中心

项目名称:
 恭城瑶族自治县西岭镇岛坪村田头屯
 水库移民美丽移民村工程项目

子项目名称:

图纸名称:
 6号楼原始图

审定人	杨金璋	杨金璋
项目负责人	张学军	张学军
审核人	何献	何献
专业负责人	张学军	张学军
校对	覃天总	覃天总
设计人	眭岩生	眭岩生

设计号: HQA2405073

专业: 建筑

设计阶段: 施工图

比例: 1:100 规格: A2

出图日期: 2025.09

图号: JZ-06-01

版次	日期
A	2025.09

二维码识别

版权所有, 不得复制、套用。

日期	
姓名	
专业	暖通电气
日期	
姓名	
专业	建筑给水

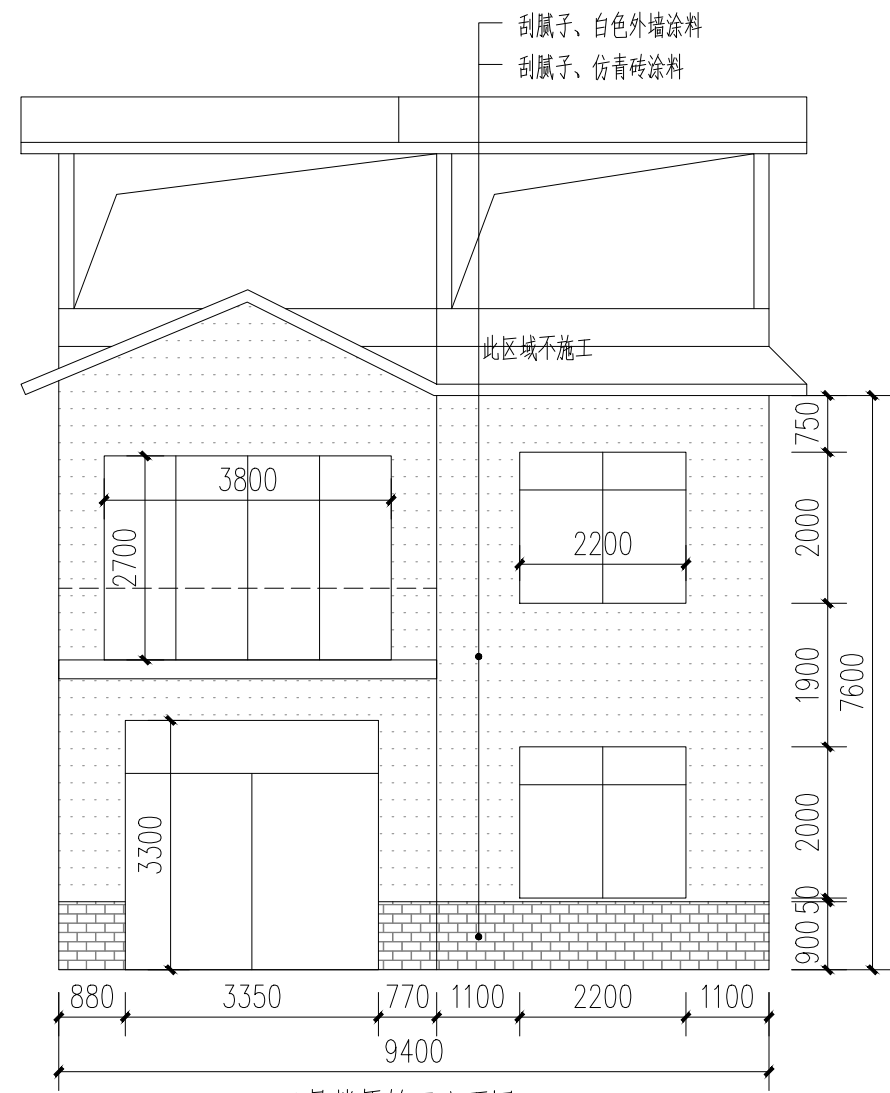

6号楼原始正立面图 1:100

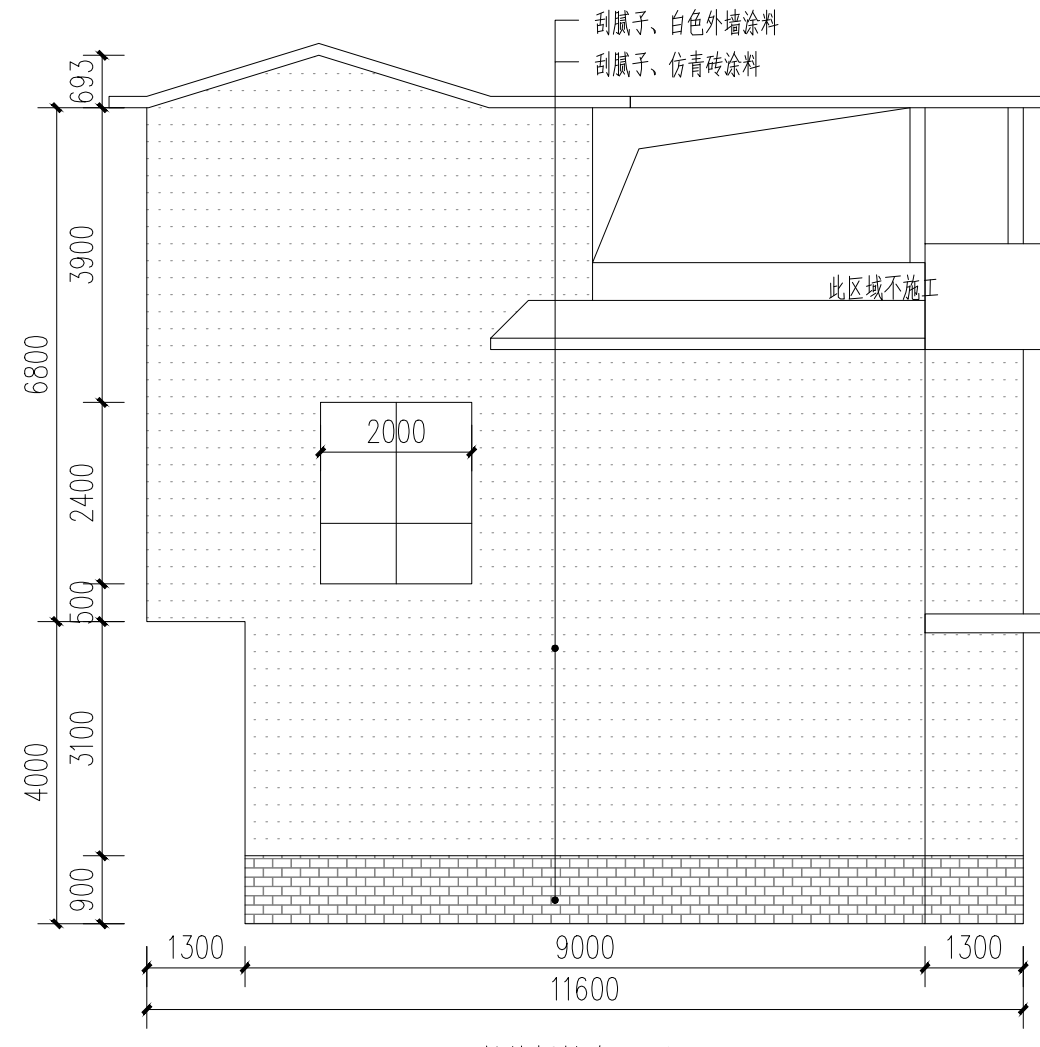

6号楼原始左立面图 1:100

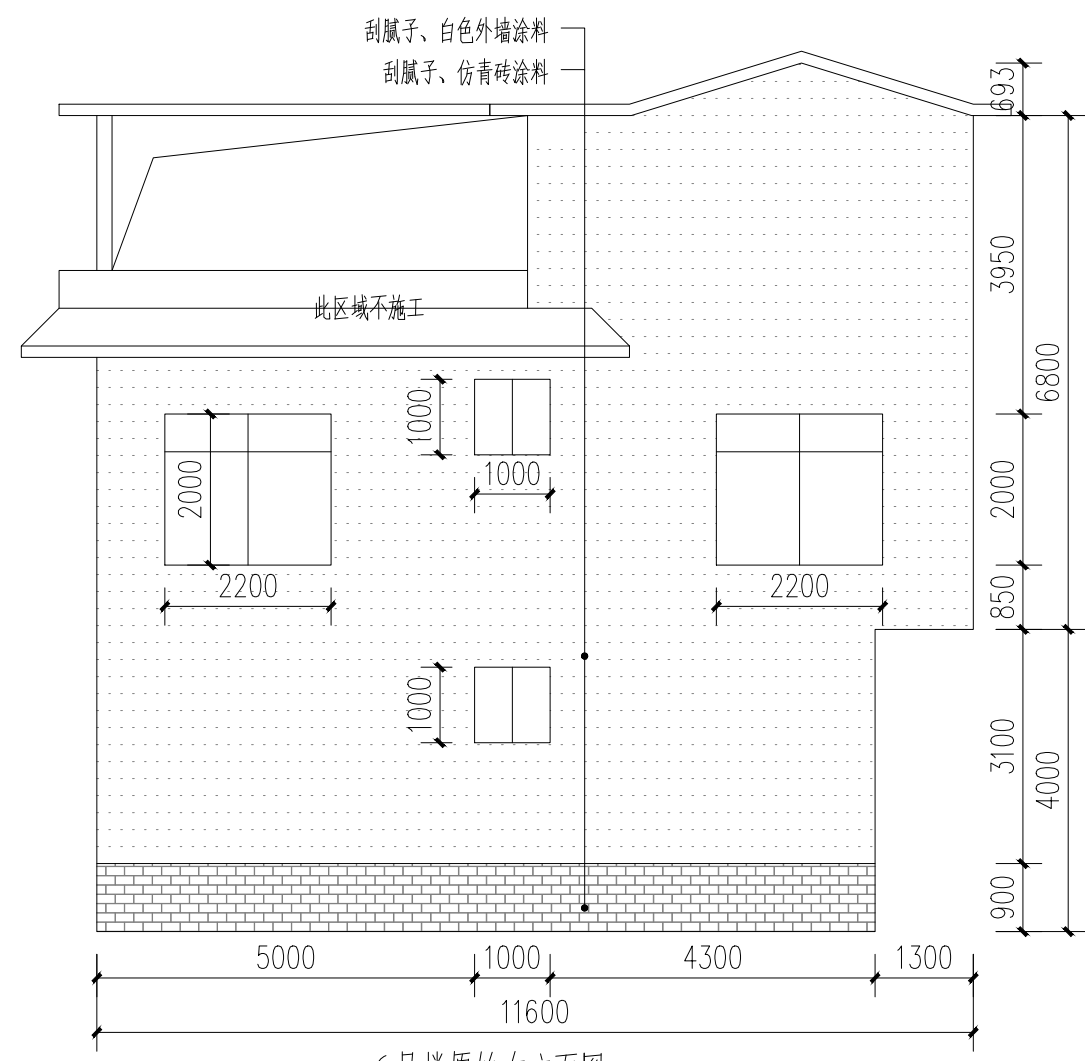

6号楼原始右立面图 1:100

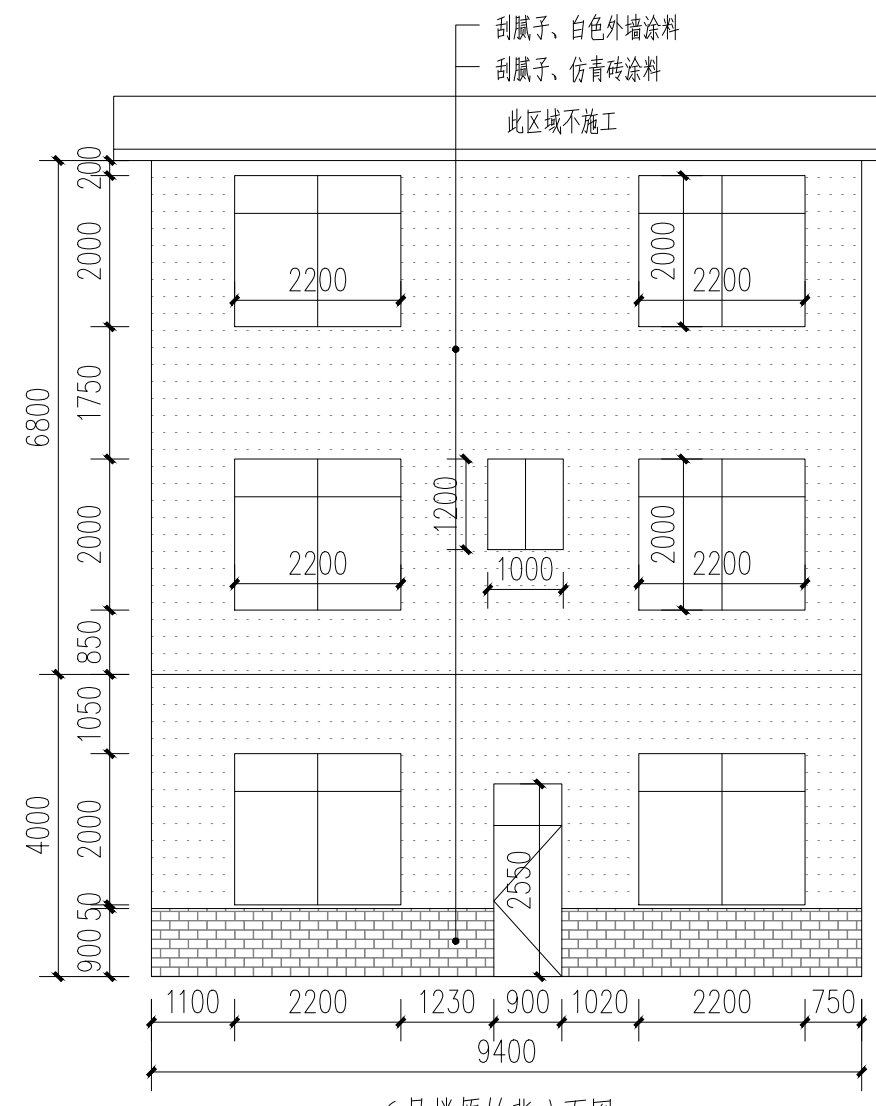

6号楼原始背立面图 1:100

- 白色外墙涂料 (原涂料外墙铲除)
- 白色外墙涂料 (原砖墙墙面)
- 白色外墙涂料 (原抹灰墙面)
- 仿青砖涂料 (原砖砌或抹灰墙, 看标注)

附注:

注册章

工程设计出图专用章



恒企工程技术集团有限公司

■ 建筑工程设计: 甲级 ■ 风景园林设计: 乙级
 ■ 城乡规划设计: 乙级 ■ 市政工程设计: 乙级
 ■ 公路工程设计: 丙级 ■ 工程咨询: 乙级
 联系电话: 0771-5605292
 投诉电话: 15994346269

建设单位:
恭城瑶族自治县生态移民发展中心

项目名称:
恭城瑶族自治县西岭镇岛坪村田头屯
水库移民美丽移民村工程项目

子项目名称:

图纸名称:
6号楼改造图

审定人	杨金璋	杨金璋
项目负责人	张学军	张学军
审核人	何献	何献
专业负责人	张学军	张学军
校对	覃天总	覃天总
设计人	眭岩生	眭岩生

设计号: HQA2405073

专业: 建筑

设计阶段: 施工图

比例: 1:100 规格: A2

出图日期: 2025.09

图号: JZ-06-02

版次	日期
A	2025.09

二维码识别

版权所有, 不得复制、套用。

日期	
姓名	
专业	暖通电气
日期	
姓名	
专业	给排水
日期	
姓名	
专业	结构
日期	
姓名	
专业	建筑

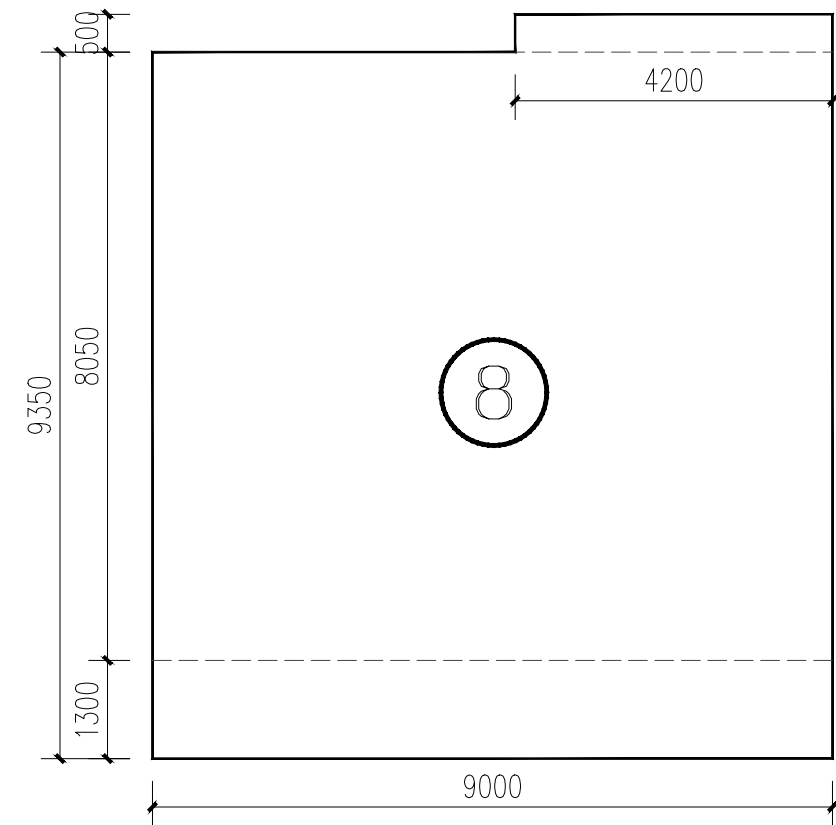

8号楼平面图 1:100

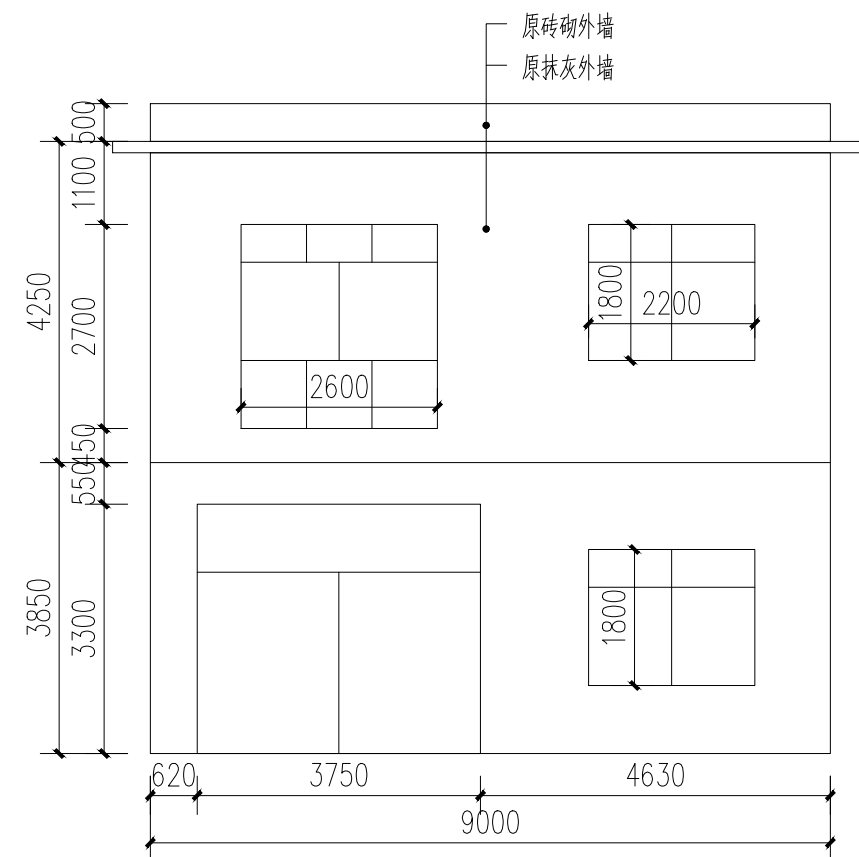

8号楼原始正立面图 1:100

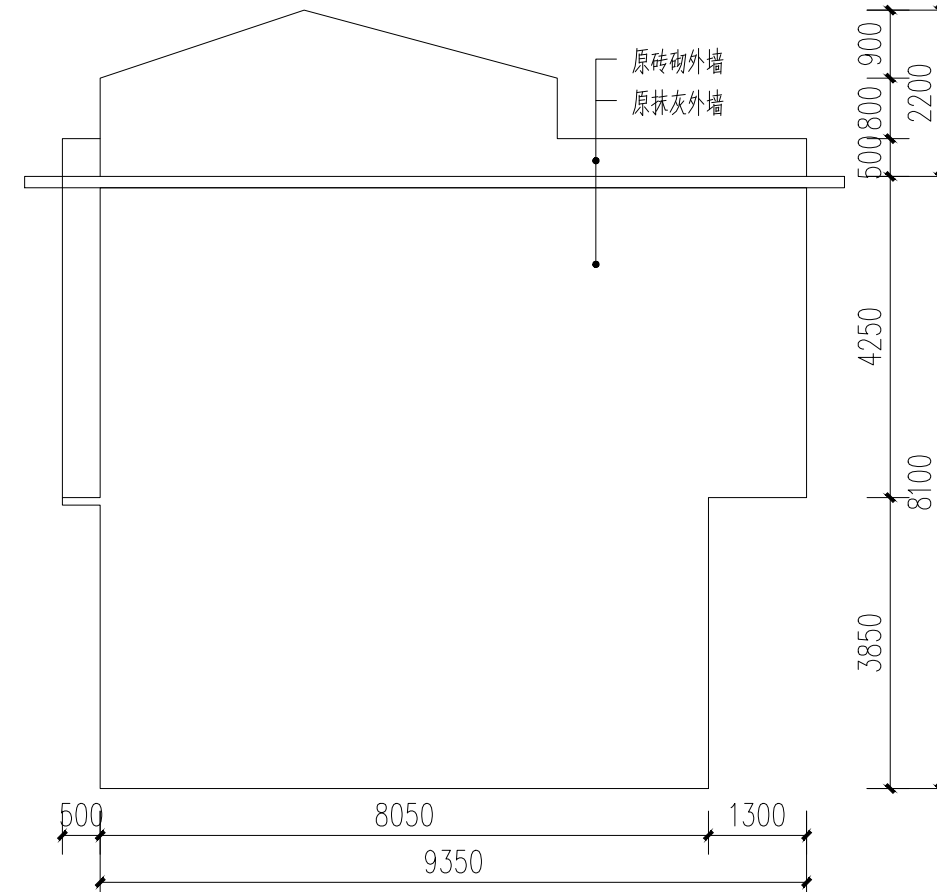

8号楼原始左立面图 1:100

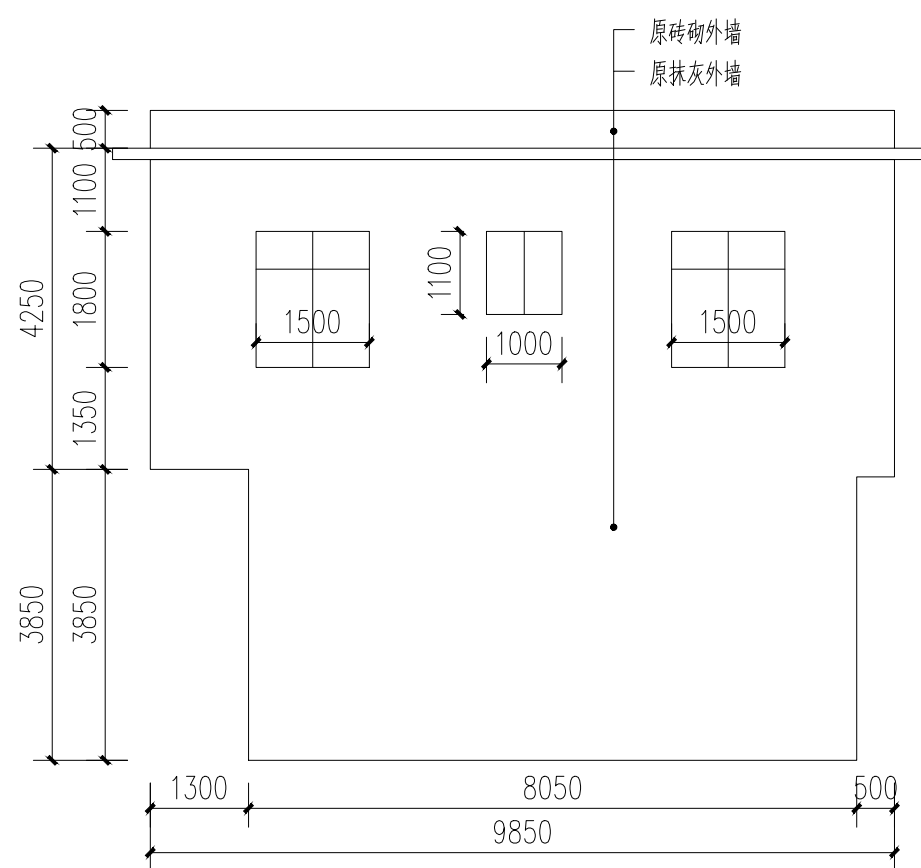

8号楼原始右立面图 1:100

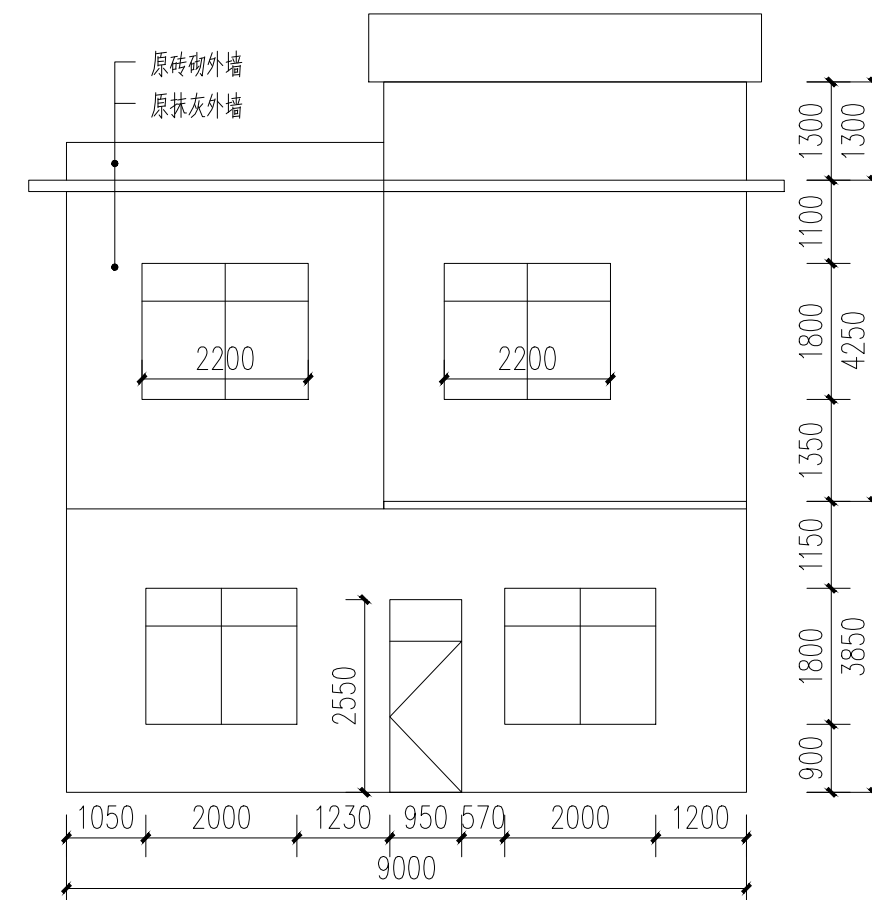

8号楼原始背立面图 1:100

附注:

注册章

工程设计出图专用章



恒企工程技术集团有限公司

■ 建筑工程设计: 甲级 ■ 风景园林设计: 乙级
 ■ 城乡规划设计: 乙级 ■ 市政工程设计: 乙级
 ■ 公路工程设计: 丙级 ■ 工程咨询: 乙级
 联系电话: 0771-5605292
 投诉电话: 15994346269

建设单位:
 恭城瑶族自治县生态移民发展中心

项目名称:
 恭城瑶族自治县西岭镇岛坪村田头屯
 水库移民美丽移民村工程项目

子项目名称:

图纸名称:
 8号楼原始图

审定人	杨金璋	杨金璋
项目负责人	张学军	张学军
审核人	何献	何献
专业负责人	张学军	张学军
校对入	覃天总	覃天总
设计人	眭岩生	眭岩生

设计号: HQA2405073

专业: 建筑

设计阶段: 施工图

比例: 1:100 规格: A2

出图日期: 2025.09

图号: JZ-08-01

版次	日期
A	2025.09

二维码识别

版权所有, 不得复制、套用。

日期	
姓名	
专业	暖通电气
日期	
姓名	
专业	建筑
专业	给排水

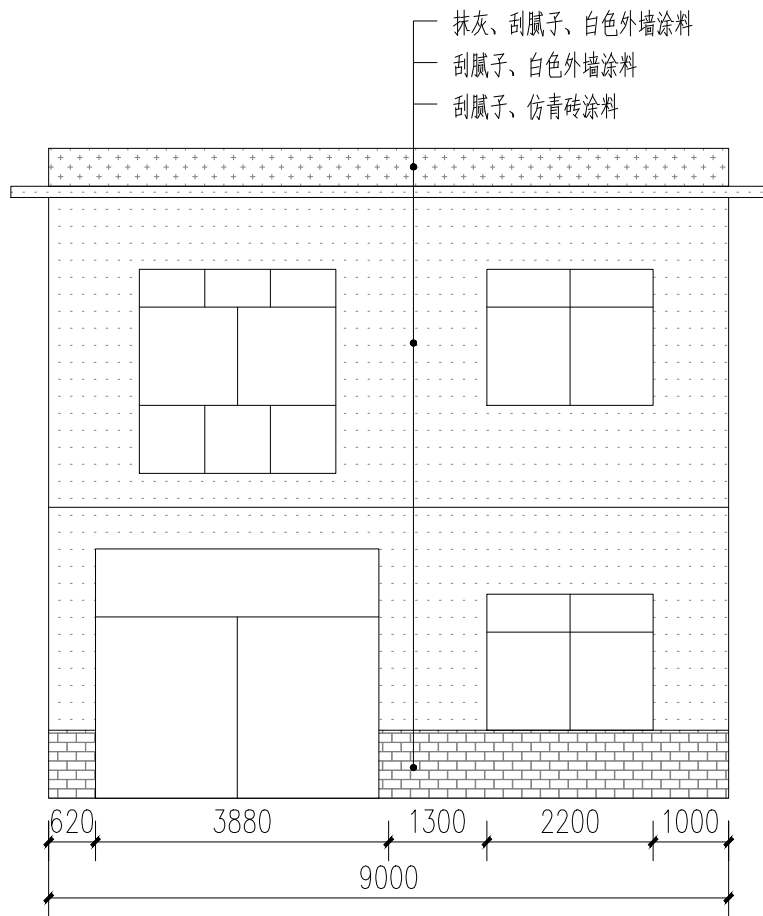

8号楼改造正立面图 1:100

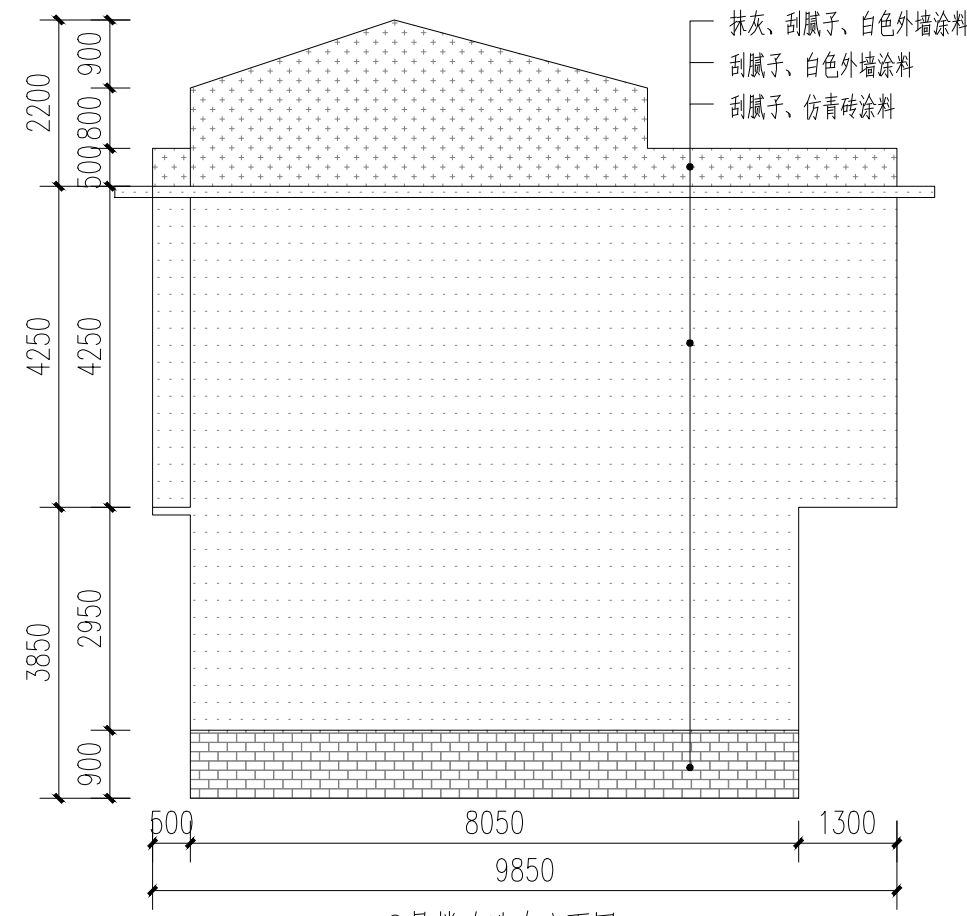

8号楼改造左立面图 1:100

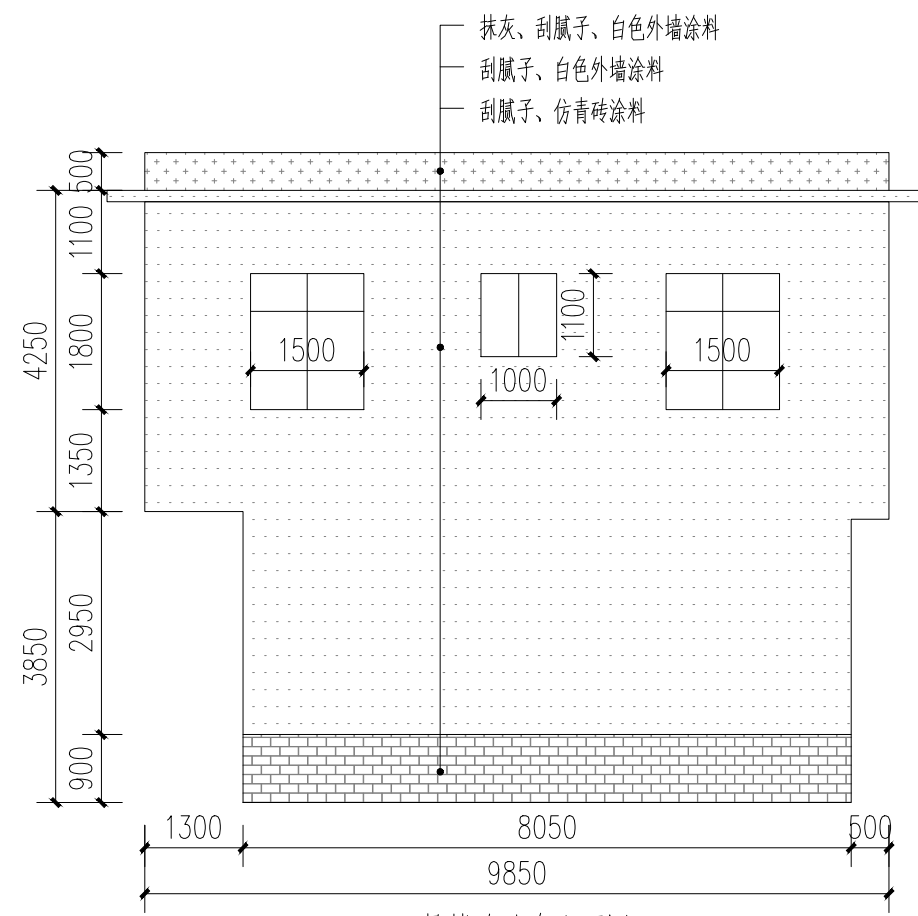

8号楼改造右立面图 1:100

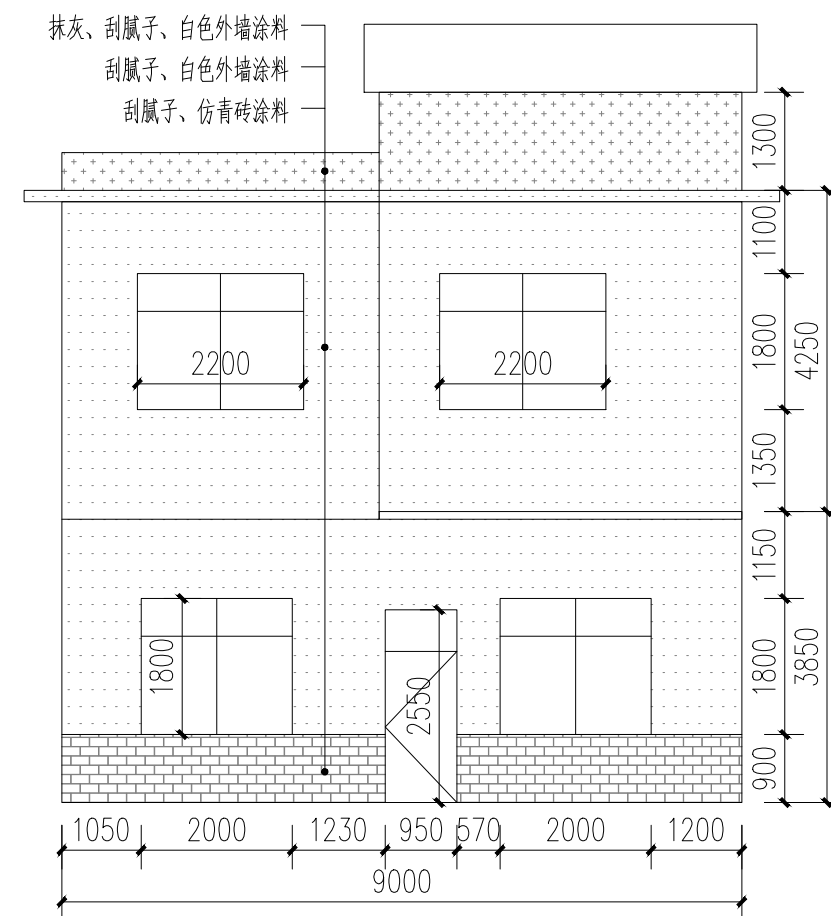

8号楼改造背立面图 1:100

- 白色外墙涂料 (原涂料外墙铲除)
- 白色外墙涂料 (原砖墙墙面)
- 白色外墙涂料 (原抹灰墙面)
- 仿青砖涂料 (原砖砌或抹灰墙, 看标注)

附注:

注册章

工程设计出图专用章



恒企工程技术集团有限公司

■ 建筑工程设计: 甲级 ■ 风景园林设计: 乙级
■ 城乡规划设计: 乙级 ■ 市政工程设计: 乙级
■ 公路工程设计: 丙级 ■ 工程咨询: 乙级

联系电话: 0771-5605292
投诉电话: 15994346269

建设单位:
恭城瑶族自治县生态移民发展中心

项目名称:
恭城瑶族自治县西岭镇岛坪村田头屯
水库移民美丽移民村工程项目

子项目名称:

图纸名称:
8号楼改造图

审定人	杨金璋	杨金璋
项目负责人	张学军	张学军
审核人	何献	何献
专业负责人	张学军	张学军
校对	覃天总	覃天总
设计人	眭岩生	眭岩生

设计号: HQA2405073

专业: 建筑

设计阶段: 施工图

比例: 1:100 规格: A2

出图日期: 2025.09

图号: JZ-08-02

版次	日期
A	2025.09

二维码识别

版权所有, 不得复制、套用。

日期	
姓名	
专业	暖通电气
建筑	给排水
结构	
给排水	

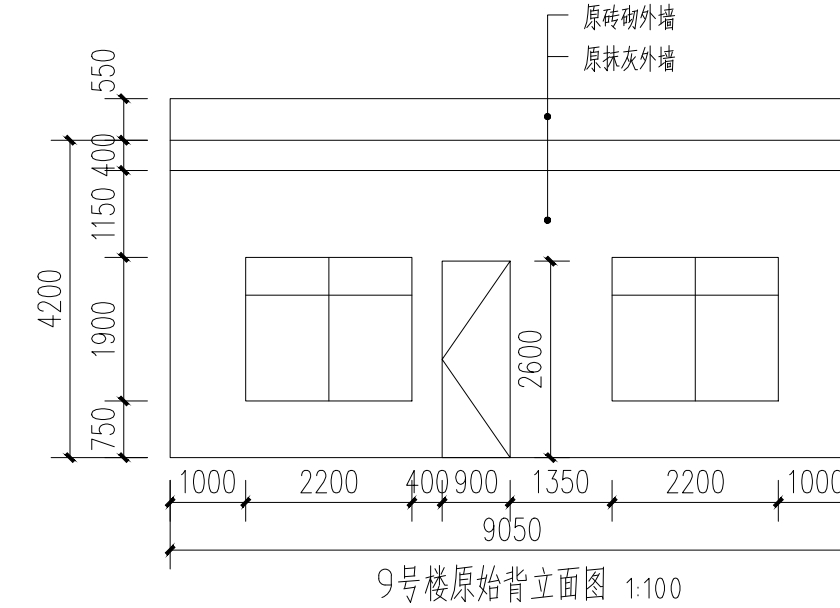
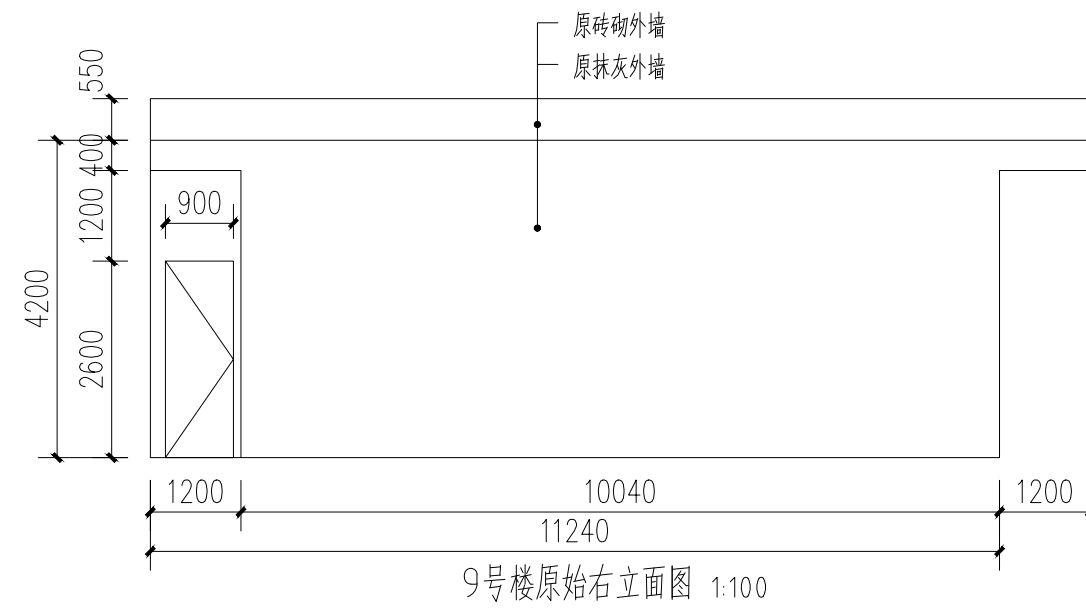
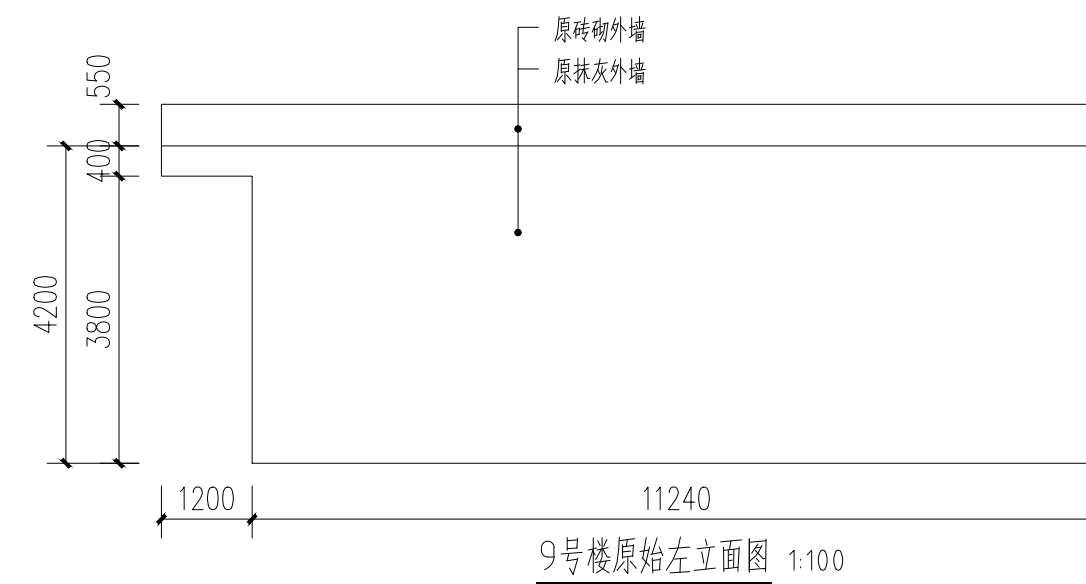
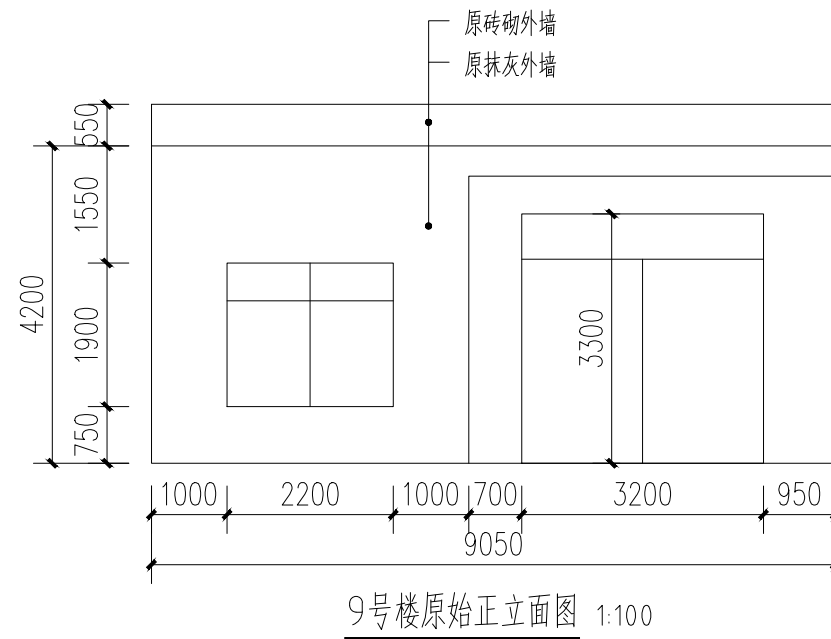
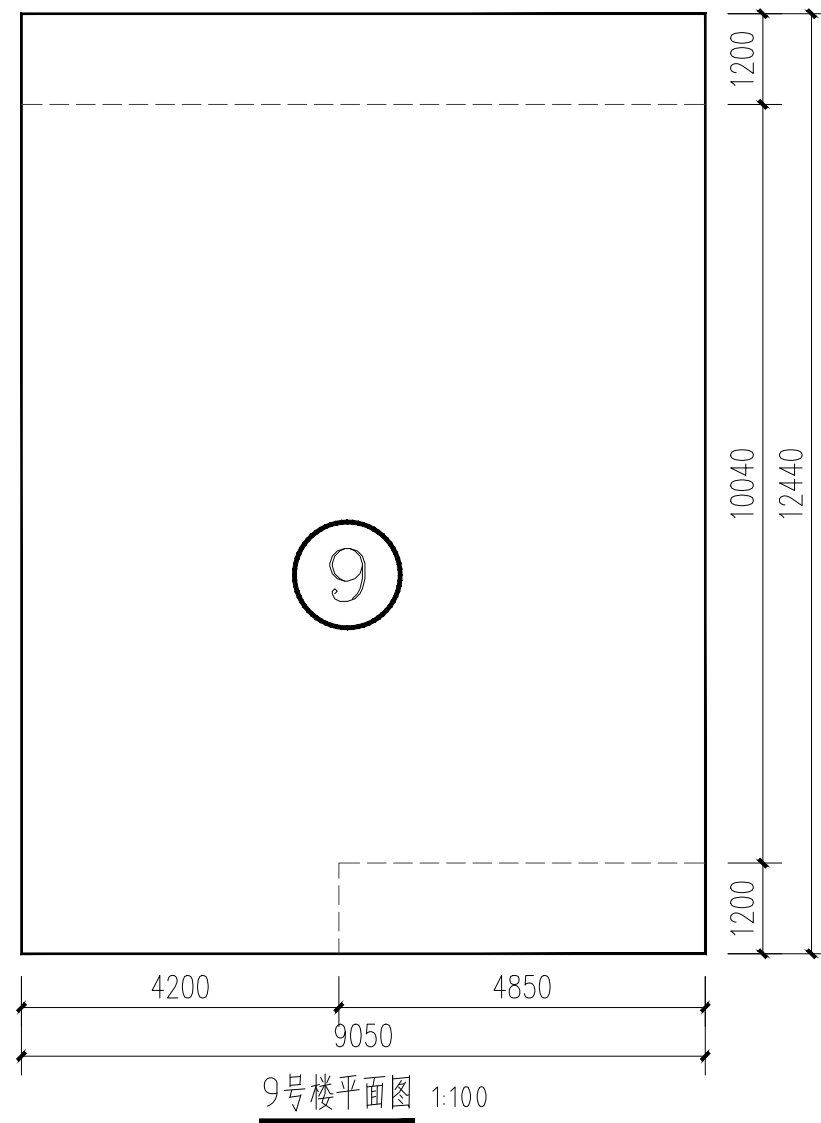

附注:

注册章

工程设计出图专用章

恒企工程技术集团有限公司

■ 建筑工程设计: 甲级 ■ 风景园林设计: 乙级
 ■ 城乡规划设计: 乙级 ■ 市政工程设计: 乙级
 ■ 公路工程设计: 丙级 ■ 工程咨询: 乙级

联系电话: 0771-5605292
 投诉电话: 15994346269

建设单位:
 恭城瑶族自治县生态移民发展中心

项目名称:
 恭城瑶族自治县西岭镇岛坪村田头屯
 水库移民美丽移民村工程项目

子项目名称:

图纸名称:
 9号楼原始图

审定人	杨金璋	杨金璋
项目负责人	张学军	张学军
审核人	何献	何献
专业负责人	张学军	张学军
校对	覃天总	覃天总
设计人	眭岩生	眭岩生

设计号: HQA2405073

专业: 建筑

设计阶段: 施工图

比例: 1:100 规格: A2

出图日期: 2025.09

图号: JZ-09-01

版次	日期
A	2025.09

二维码识别

版权所有, 不得复制、套用。

日期	
姓名	
专业	暖通电气
日期	
姓名	
专业	建筑结构给排水

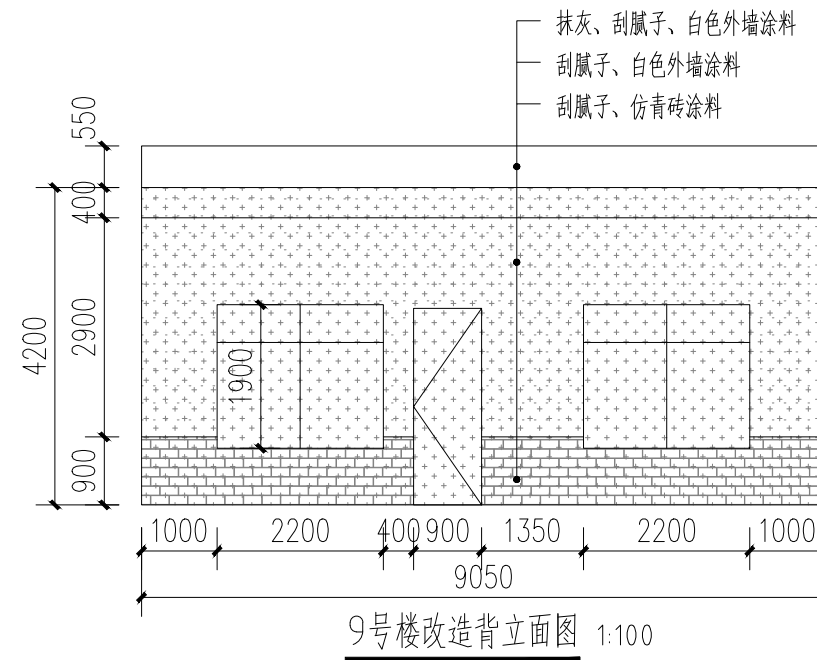
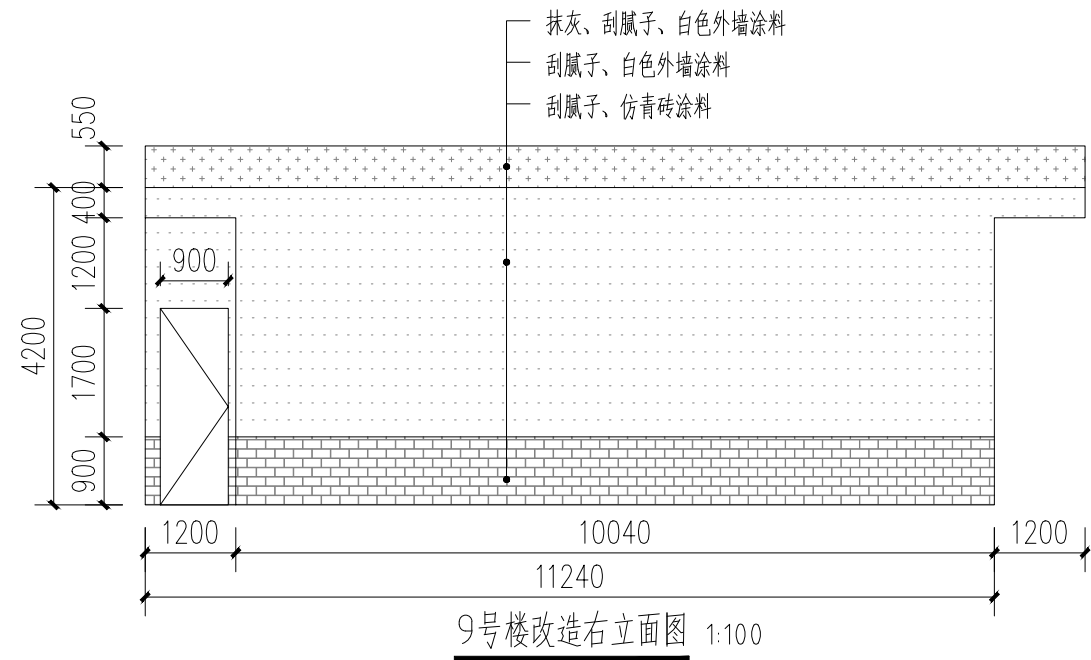
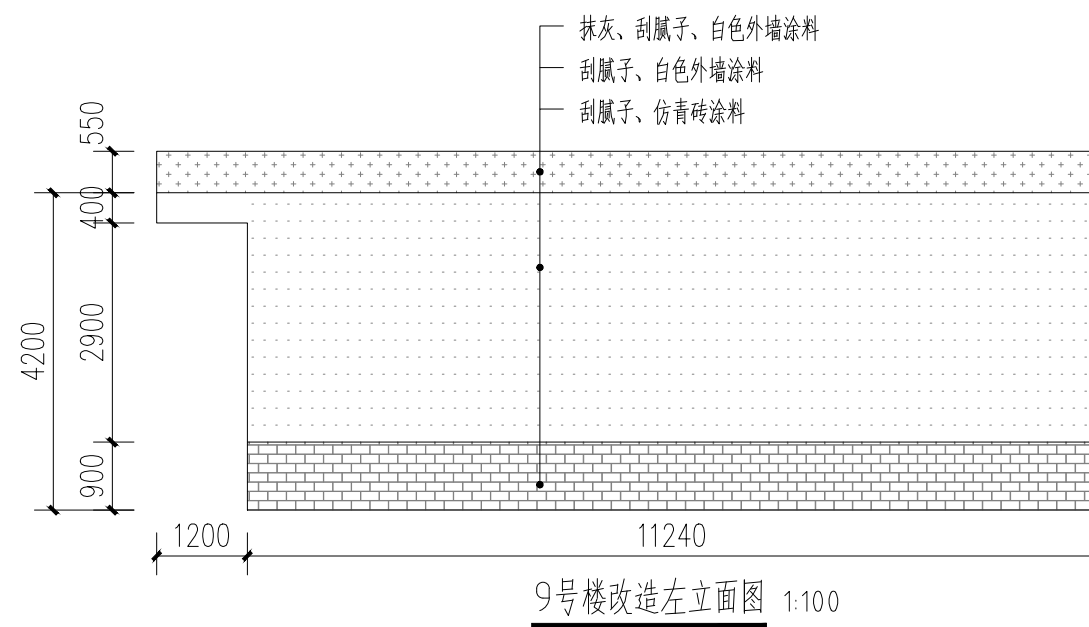
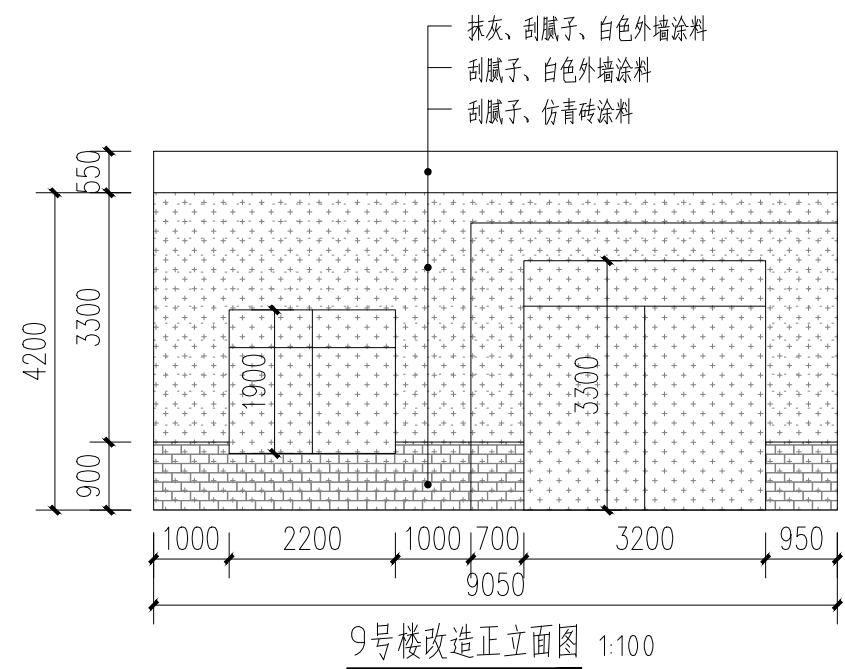

- 白色外墙涂料 (原涂料外墙铲除)
- 白色外墙涂料 (原砖墙墙面)
- 白色外墙涂料 (原抹灰墙面)
- 仿青砖涂料 (原砖砌或抹灰墙, 看标注)

附注:

注册章

工程设计出图专用章

恒企工程技术集团有限公司

■ 建筑工程设计: 甲级 ■ 风景园林设计: 乙级
 ■ 城乡规划设计: 乙级 ■ 市政工程设计: 乙级
 ■ 公路工程设计: 丙级 ■ 工程咨询: 乙级

联系电话: 0771-5605292
 投诉电话: 15994346269

建设单位:
恭城瑶族自治县生态移民发展中心

项目名称:
恭城瑶族自治县西岭镇岛坪村田头屯
水库移民美丽移民村工程项目

子项目名称:

图纸名称:
9号楼改造图

审定人	杨金璋	
项目负责人	张学军	
审核人	何 献	
专业负责人	张学军	
校对	覃天总	
设计人	眭岩生	

设计号:	HQA2405073		
专业:	建 筑		
设计阶段:	施工图		
比例	1:100	规格	A2
出图日期:	2025.09		
图号	JZ-09-02		

版次	日期
A	2025.09

二维码识别

版权所有, 不得复制、套用。

日期	
姓名	
专业	暖通电气
日期	
姓名	
专业	建筑给水

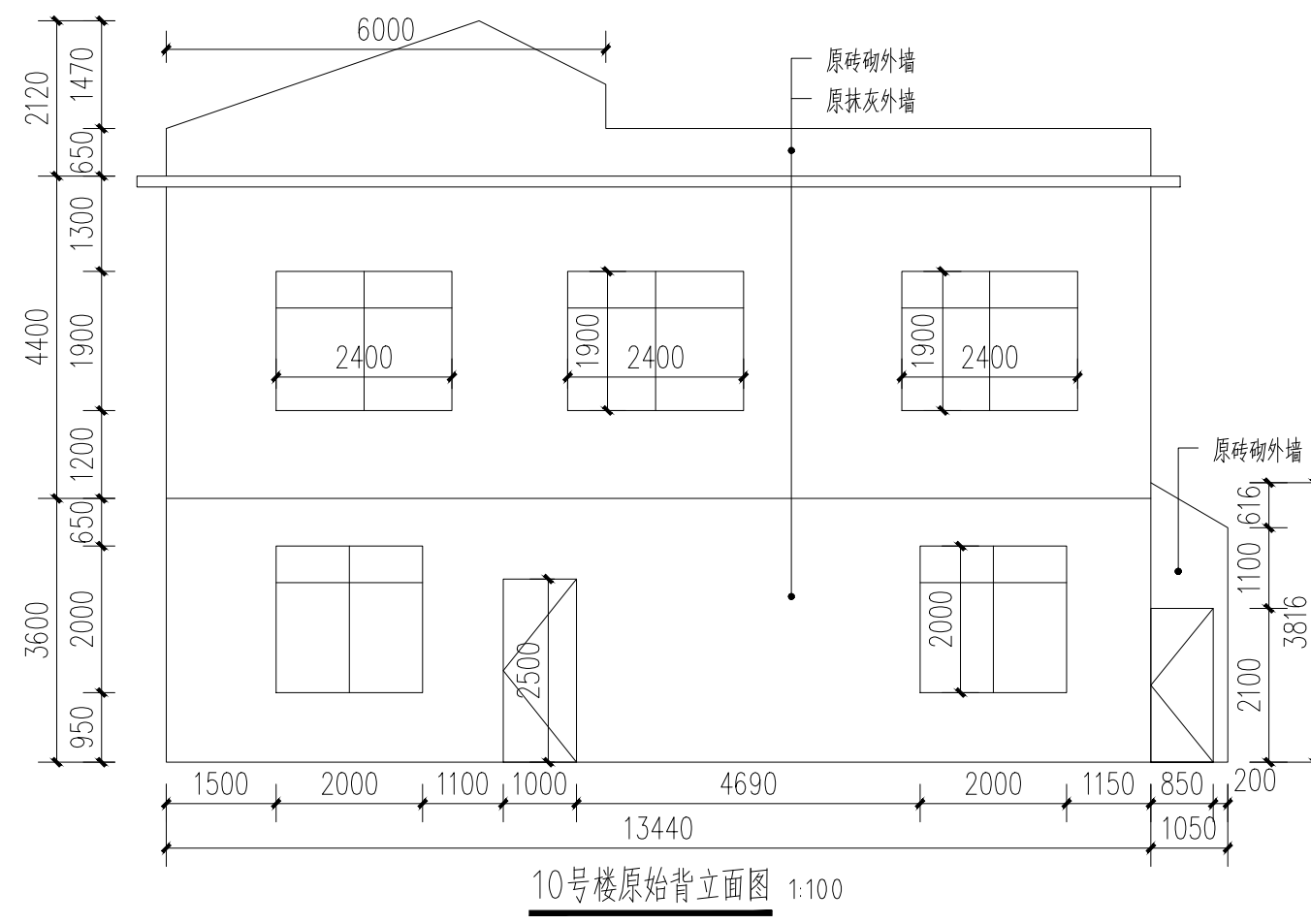
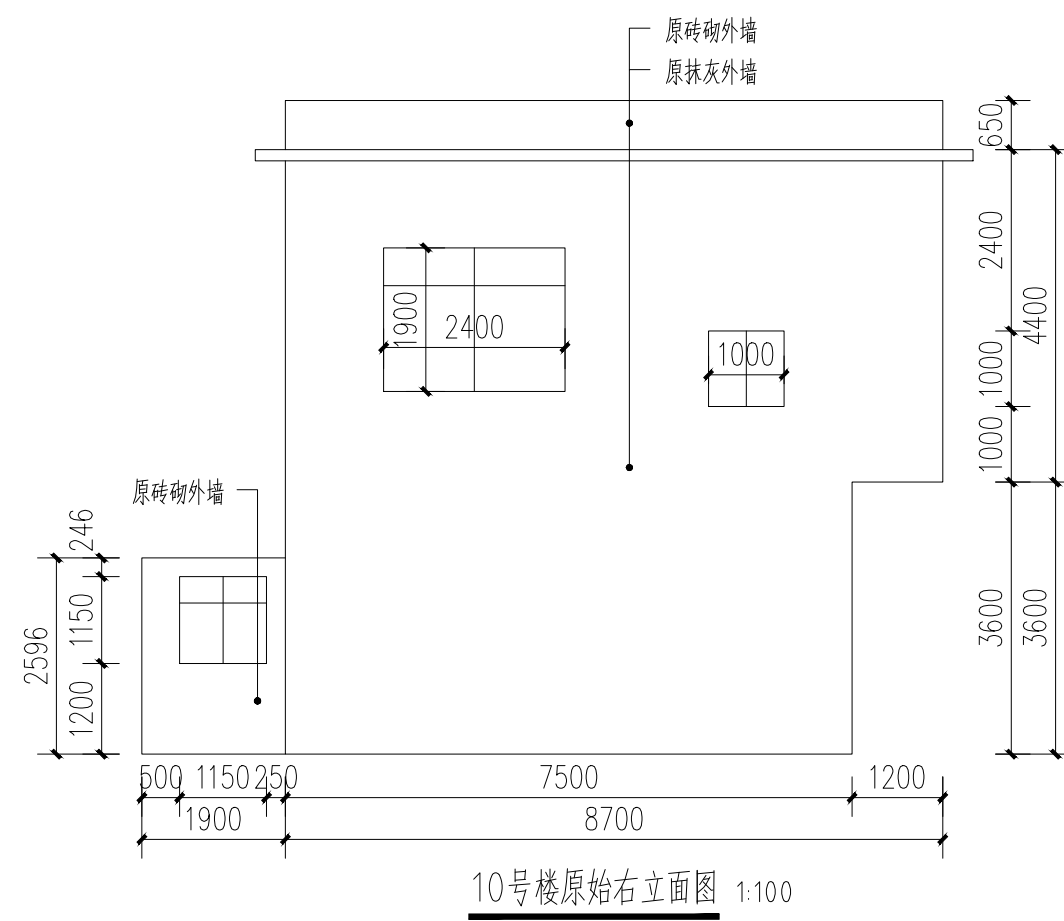
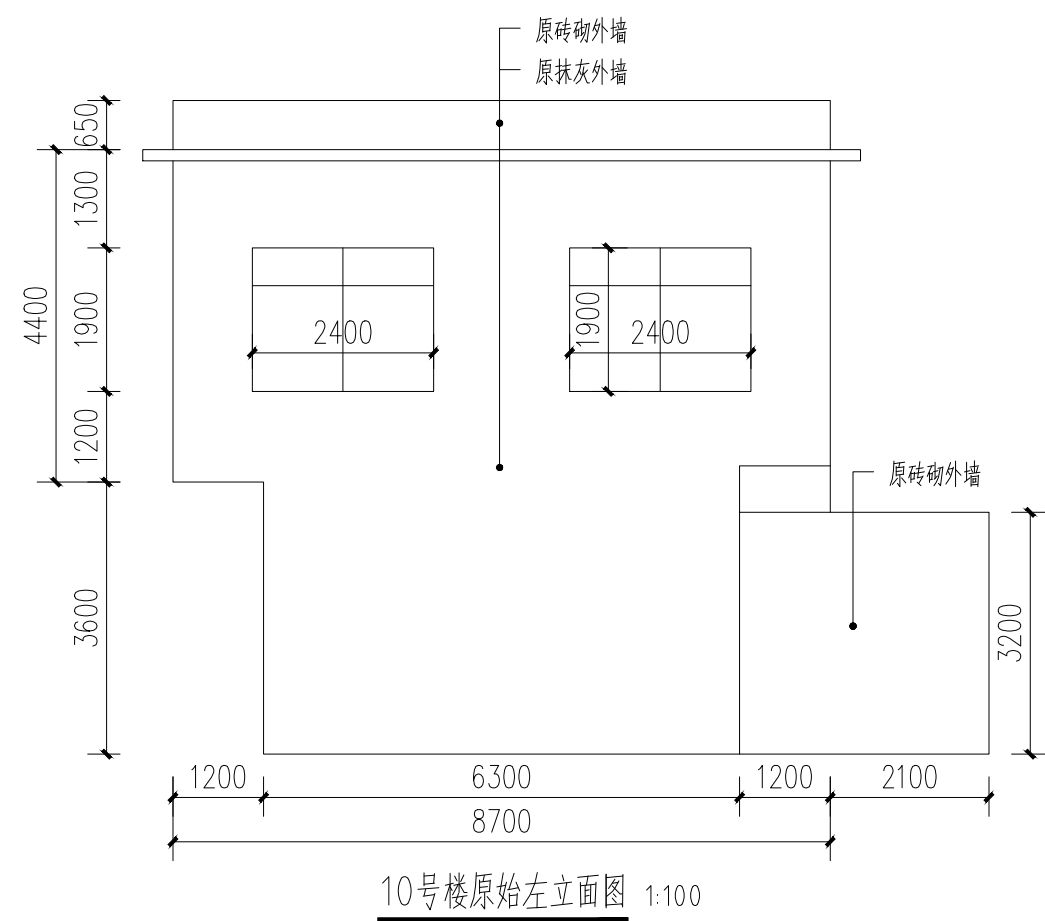
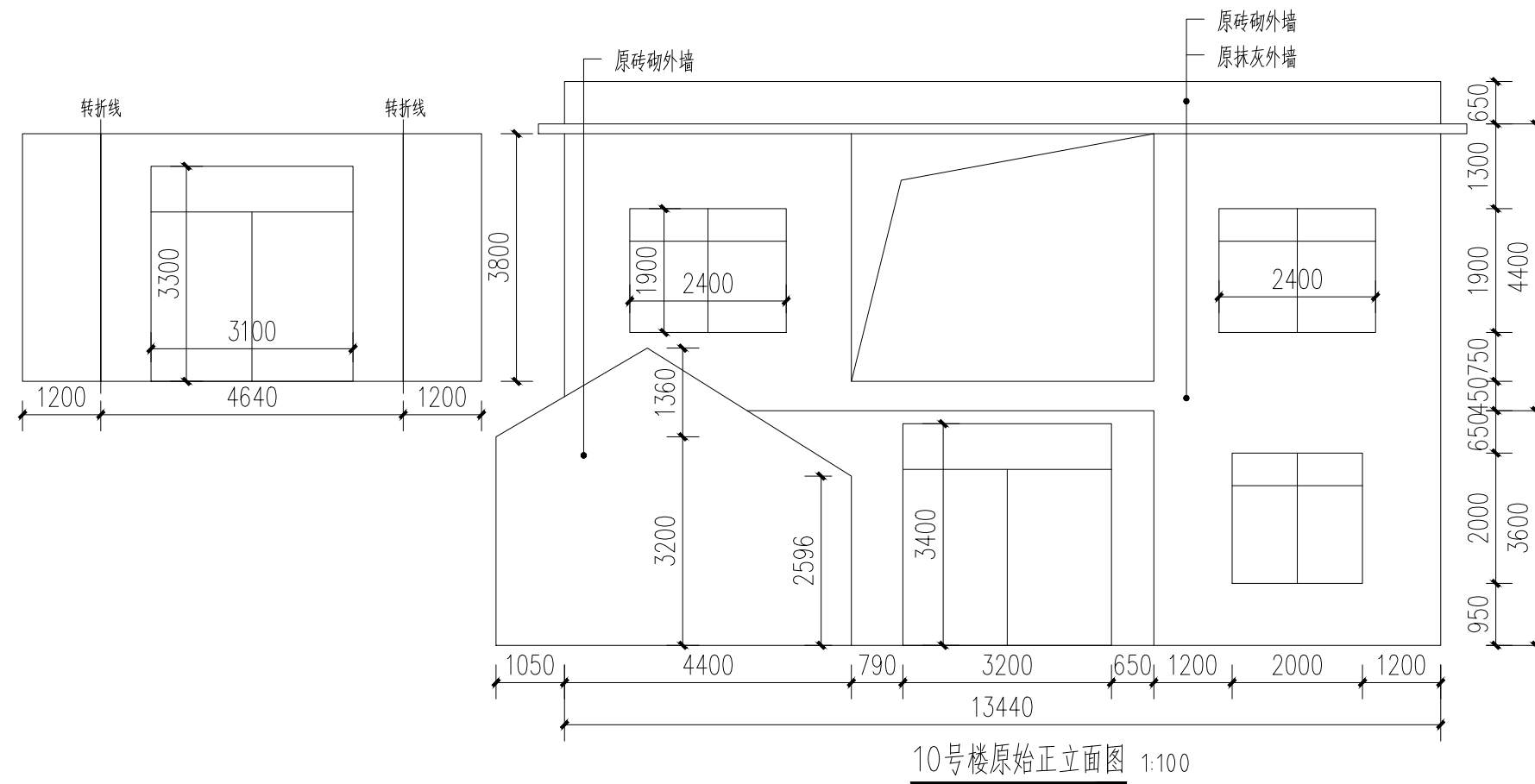
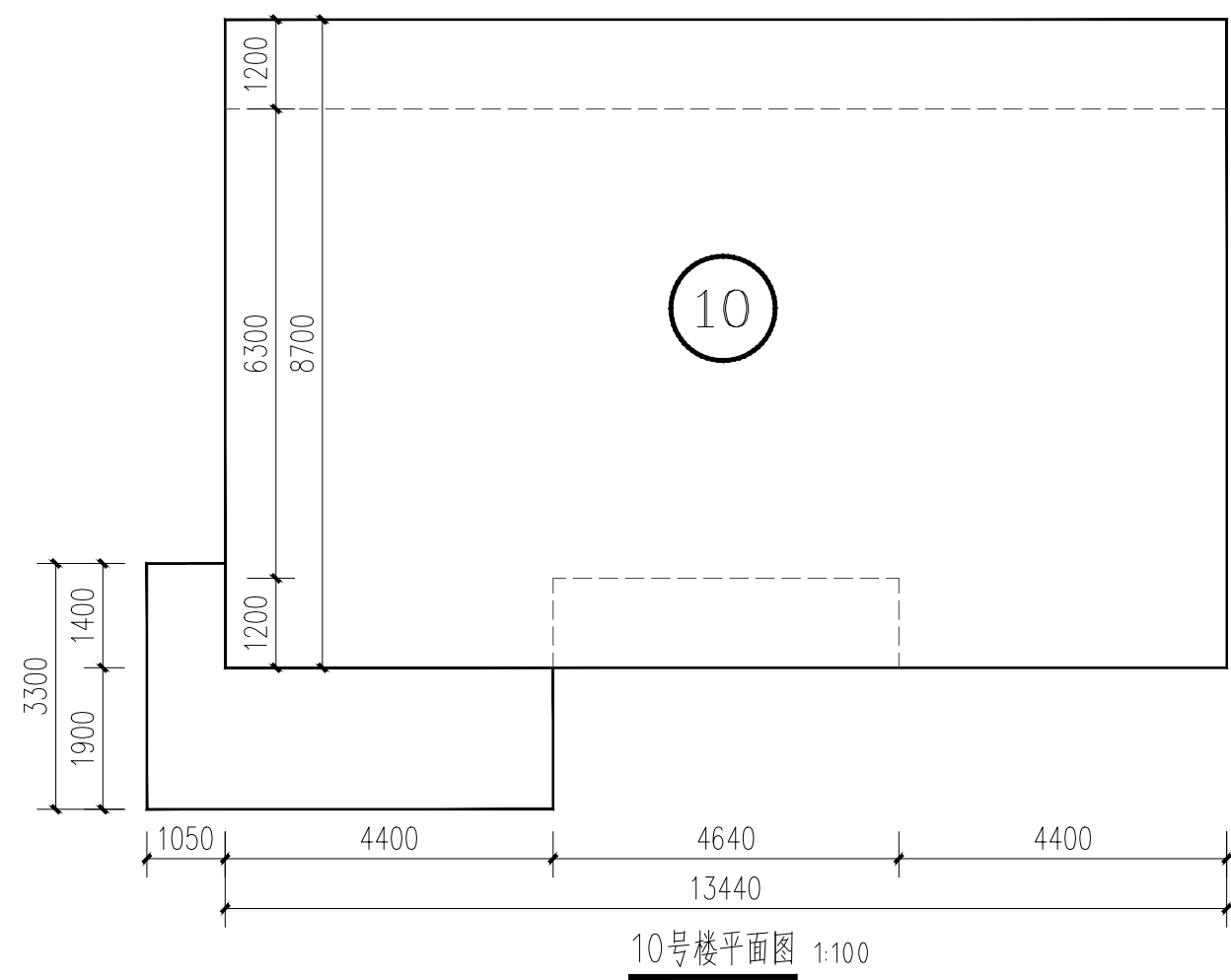

附注:

注册章

工程设计出图专用章



恒企工程技术集团有限公司

■ 建筑工程设计: 甲级 ■ 风景园林设计: 乙级
 ■ 城乡规划设计: 乙级 ■ 市政工程设计: 乙级
 ■ 公路工程设计: 丙级 ■ 工程咨询: 乙级
 联系电话: 0771-5605292
 投诉电话: 15994346269

建设单位:
 恭城瑶族自治县生态移民发展中心

项目名称:
 恭城瑶族自治县西岭镇岛坪村田头屯
 水库移民美丽移民村工程项目

子项目名称:

图纸名称:

10号楼原始图

审定人	杨金璋	杨金璋
项目负责人	张学军	张学军

审核人	何献	何献
专业负责人	张学军	张学军
校对	覃天总	覃天总
设计人	眭岩生	眭岩生

设计号: HQA2405073

专业: 建筑

设计阶段: 施工图

比例: 1:100 规格: A2

出图日期: 2025.09

图号: JZ-10-01

版次	日期
A	2025.09

二维码识别

版权所有, 不得复制、套用。

日期	
姓名	
专业	暖通电气
日期	
姓名	
专业	建筑给水

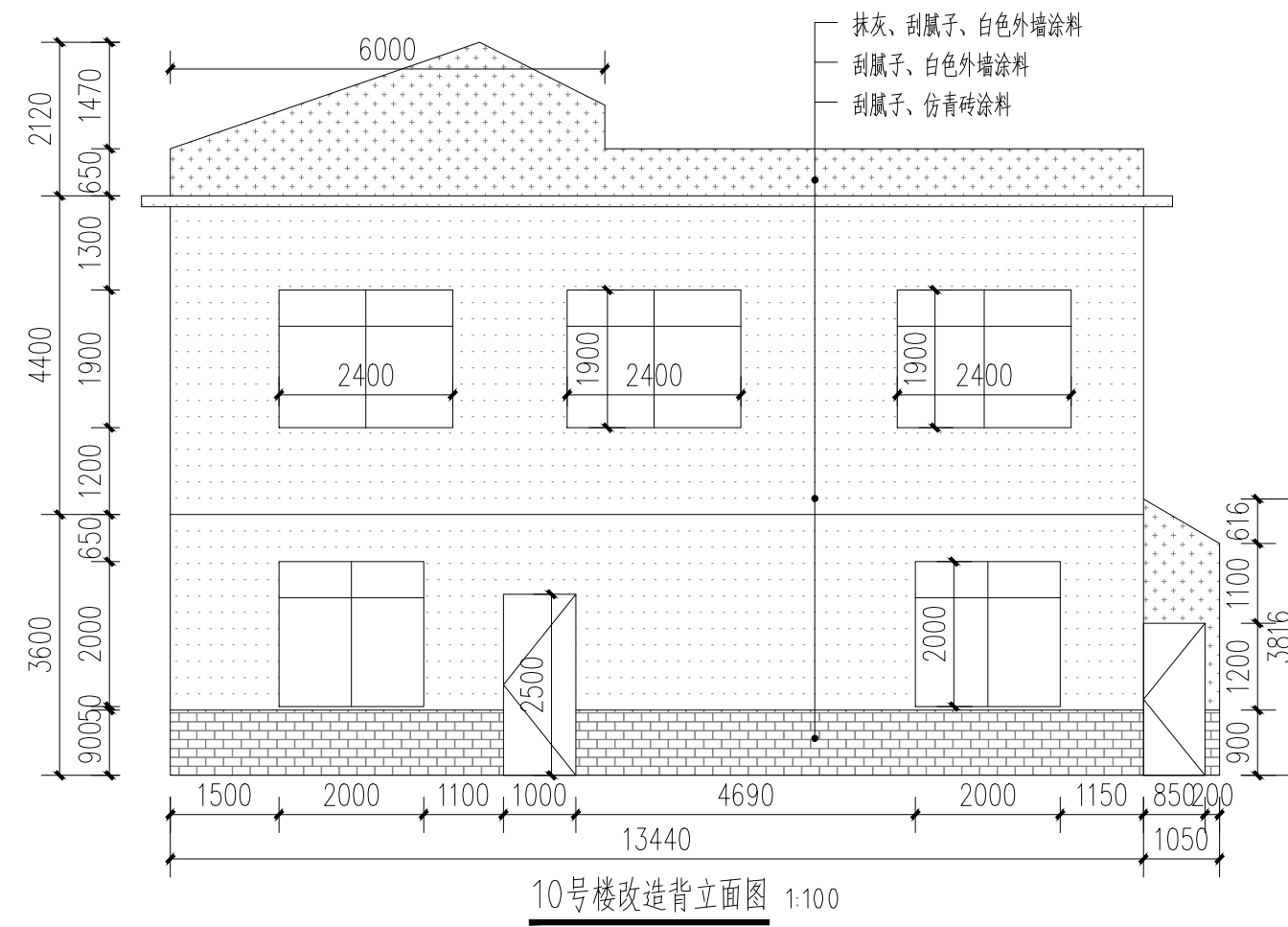
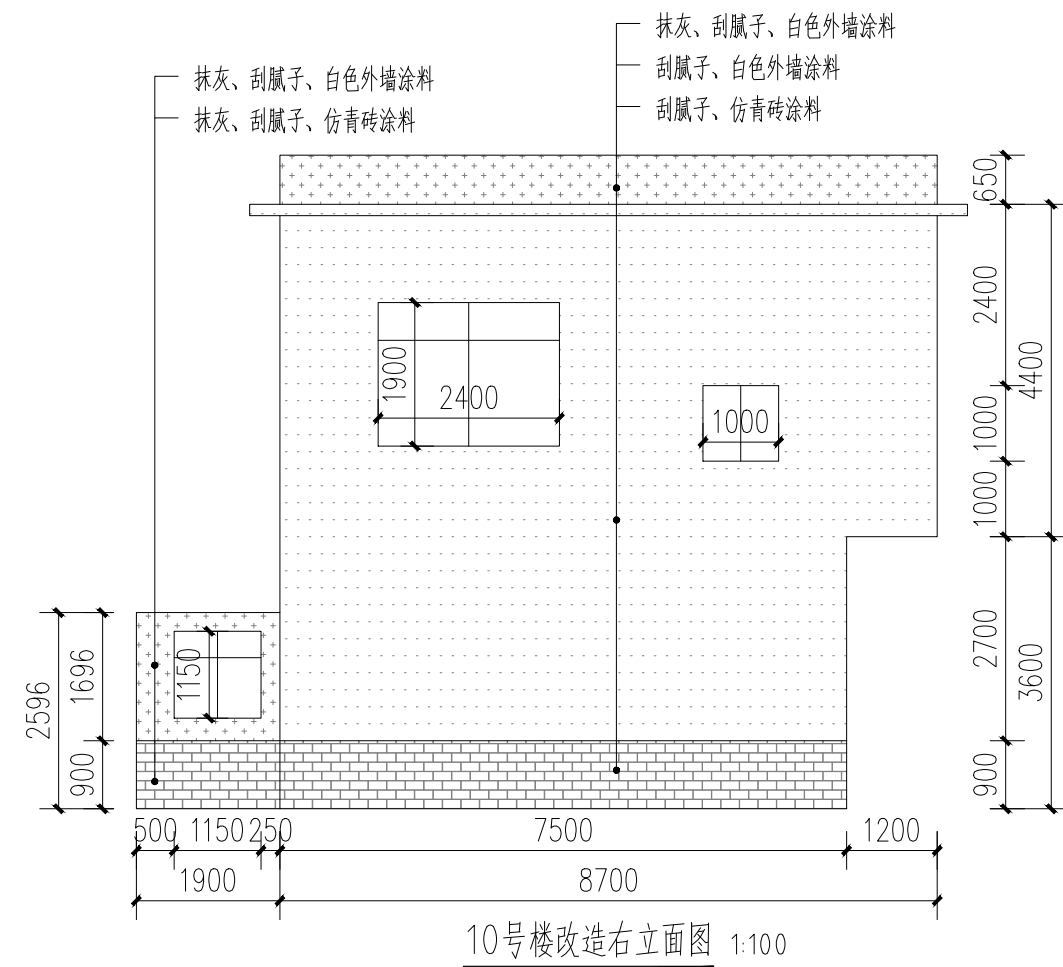
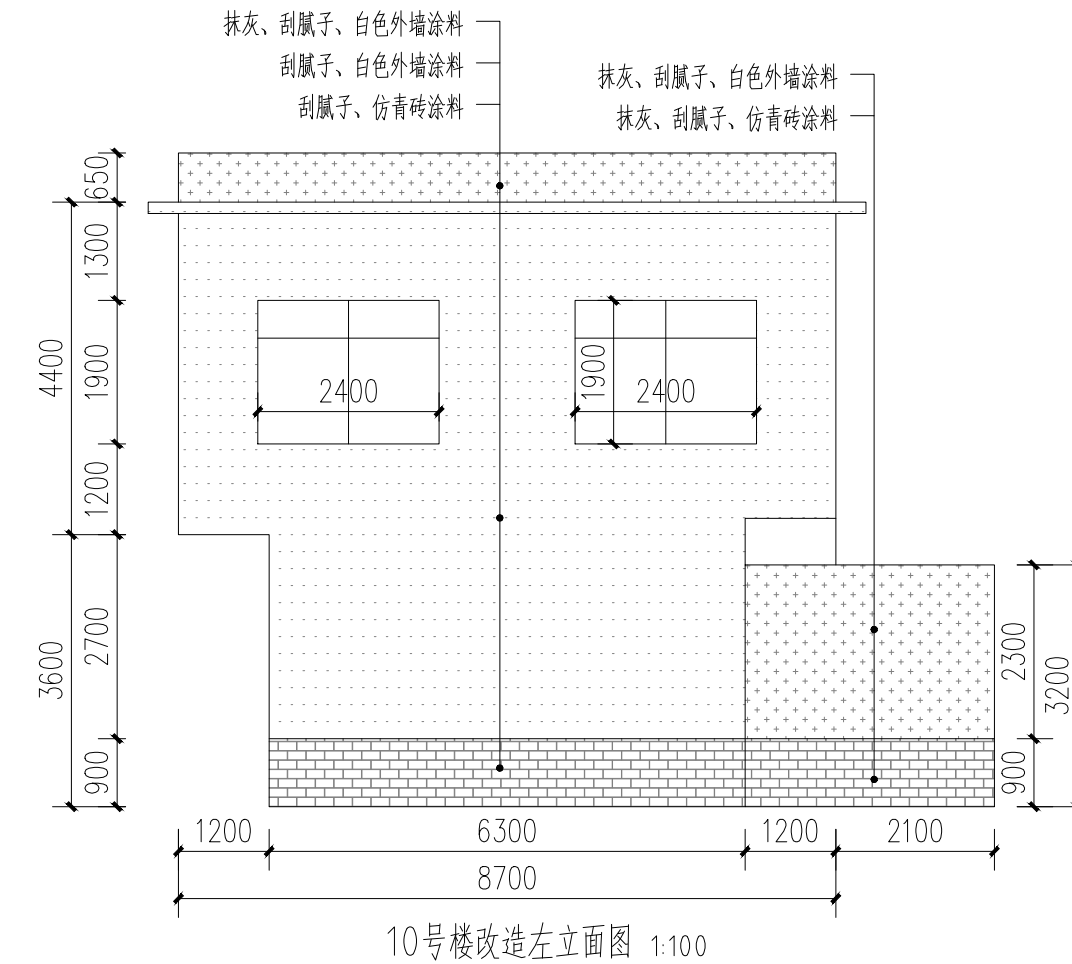
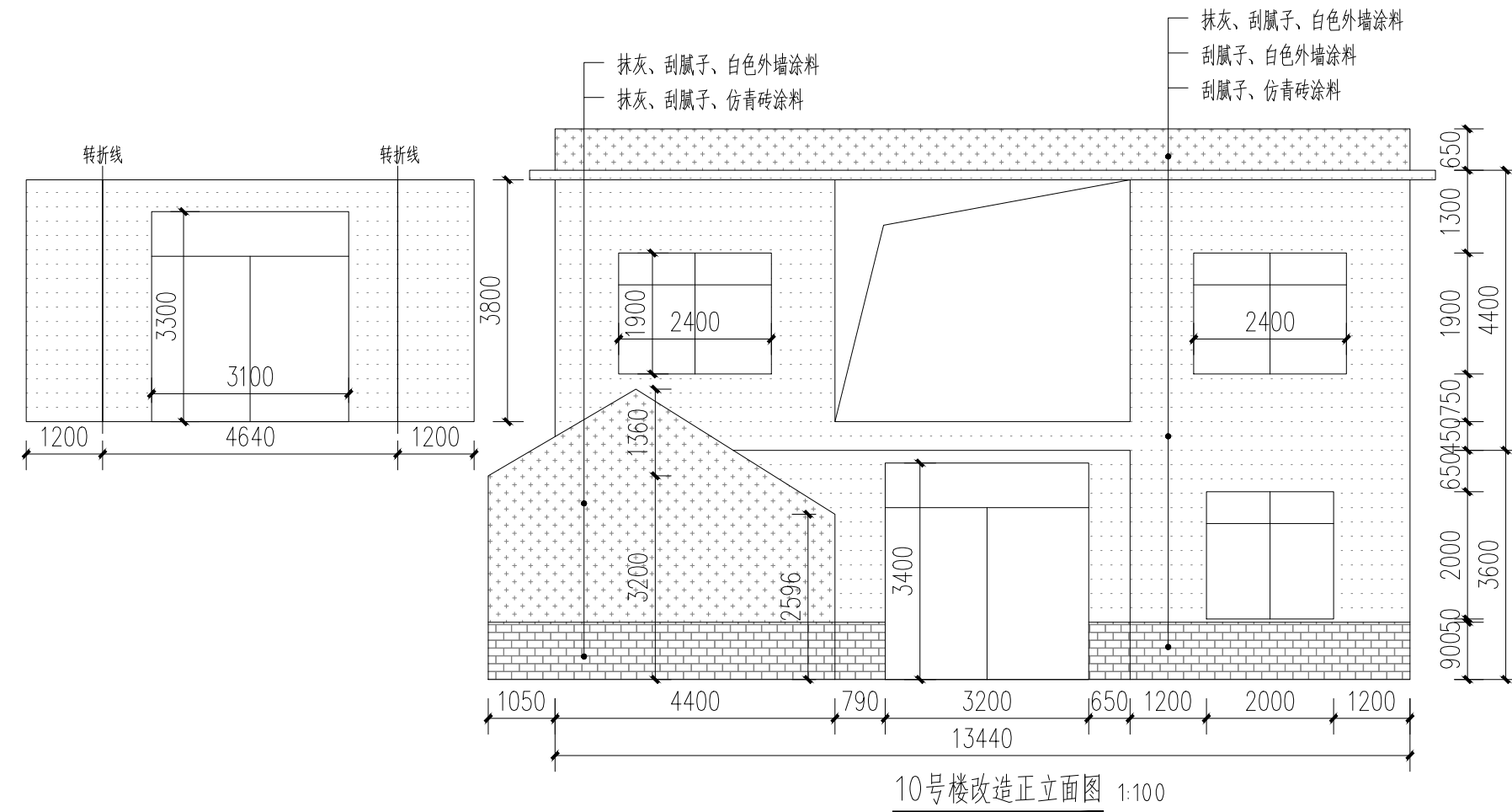

- 白色外墙涂料 (原涂料外墙铲除)
- 白色外墙涂料 (原砖墙墙面)
- 白色外墙涂料 (原抹灰墙面)
- 仿青砖涂料 (原砖砌或抹灰墙, 看标注)

附注:

注册章

工程设计出图专用章

恒企工程技术集团有限公司

■ 建筑工程设计: 甲级 ■ 风景园林设计: 乙级
 ■ 城乡规划设计: 乙级 ■ 市政工程设计: 乙级
 ■ 公路工程设计: 丙级 ■ 工程咨询: 乙级

联系电话: 0771-5605292
 投诉电话: 15994346269

建设单位:
恭城瑶族自治县生态移民发展中心

项目名称:
恭城瑶族自治县西岭镇岛坪村田头屯
水库移民美丽移民村工程项目

子项目名称:

图纸名称:
10号楼改造图

审定人	杨金璋	杨金璋
项目负责人	张学军	张学军
审核人	何献	何献
专业负责人	张学军	张学军
校对	覃天总	覃天总
设计人	眭岩生	眭岩生

设计号: HQA2405073

专业: 建筑

设计阶段: 施工图

比例: 1:100 规格: A2

出图日期: 2025.09

图号: JZ-10-02

版次	日期
A	2025.09

二维码识别

版权所有, 不得复制、套用。

日期	
姓名	
专业	暖通
专业	电气
专业	给排水

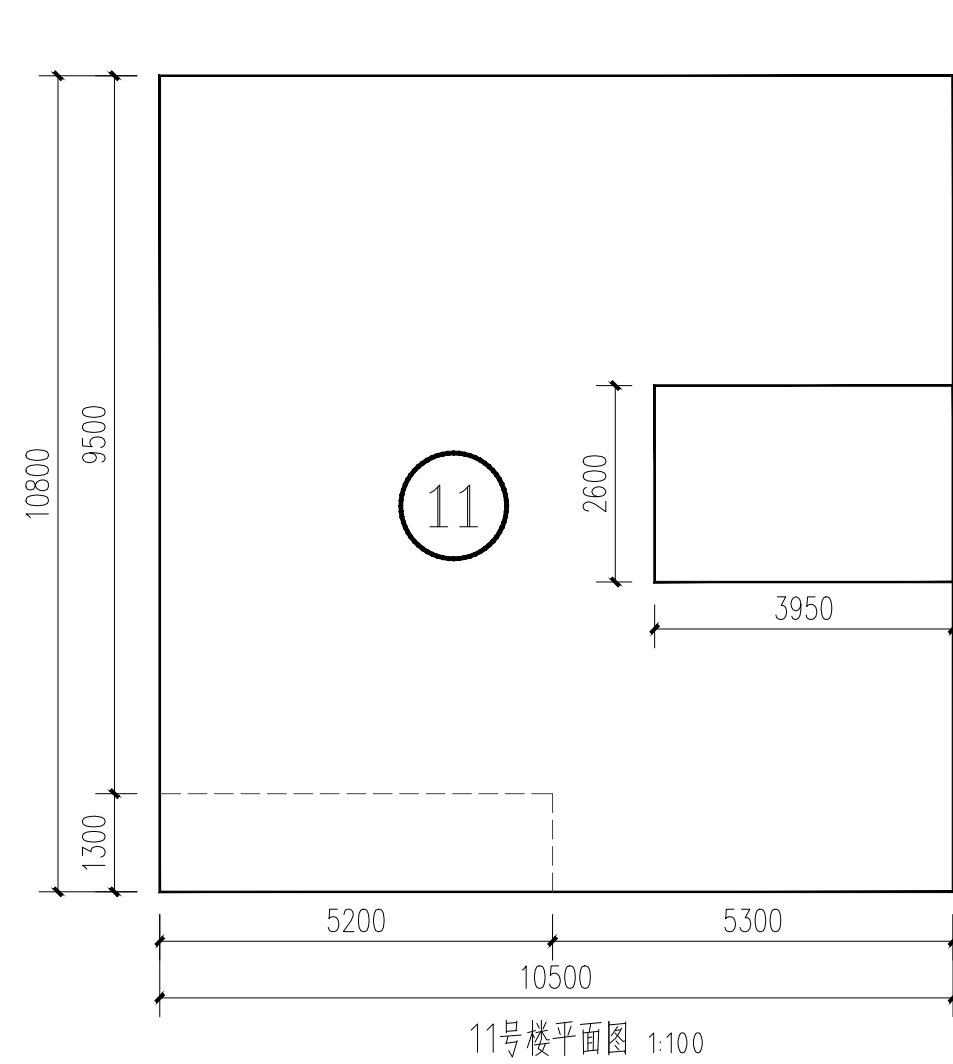

11号楼平面图 1:100

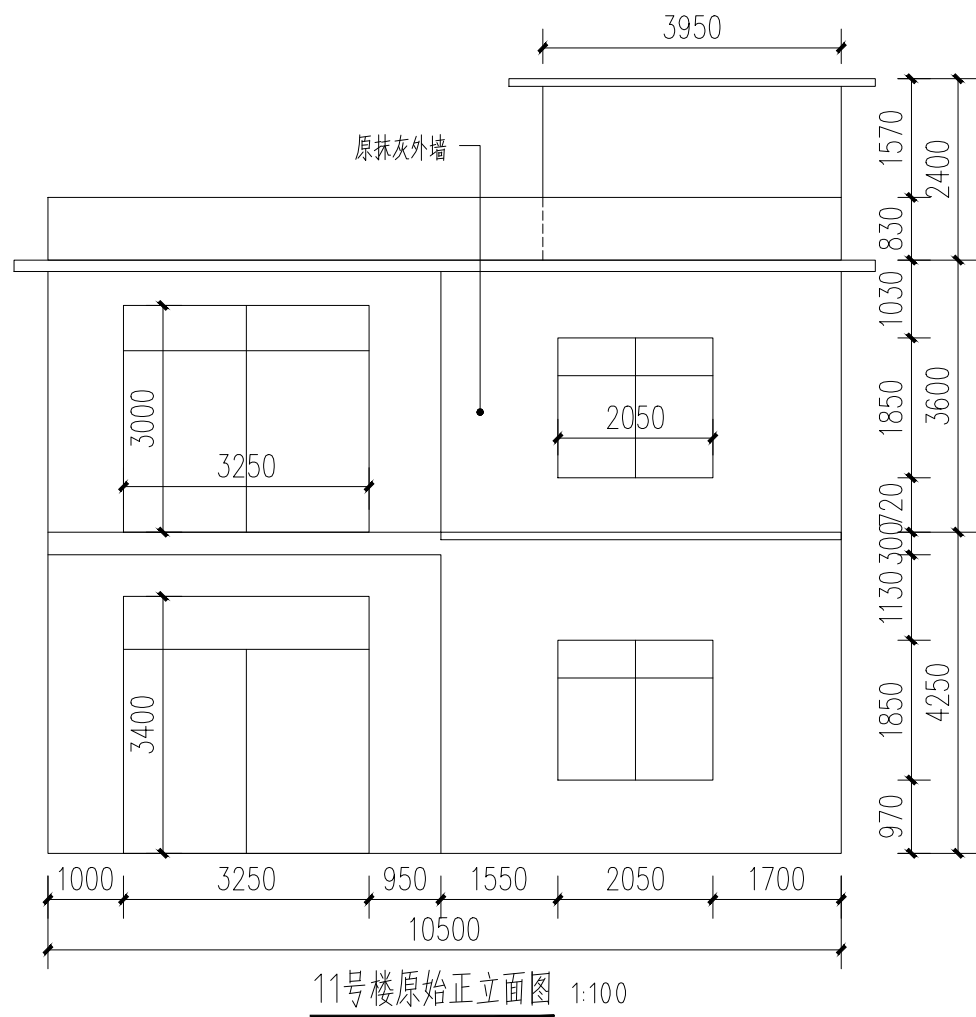

11号楼原始正立面图 1:100

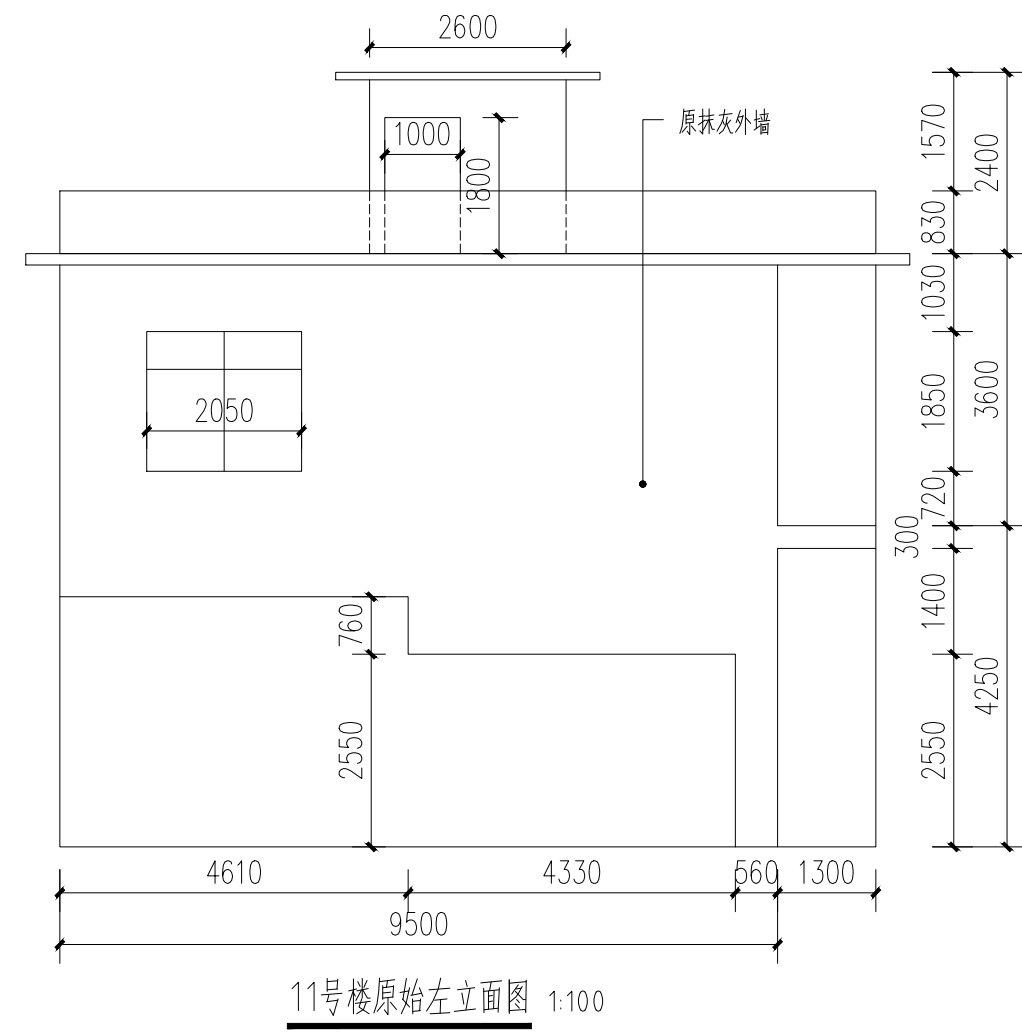

11号楼原始左立面图 1:100

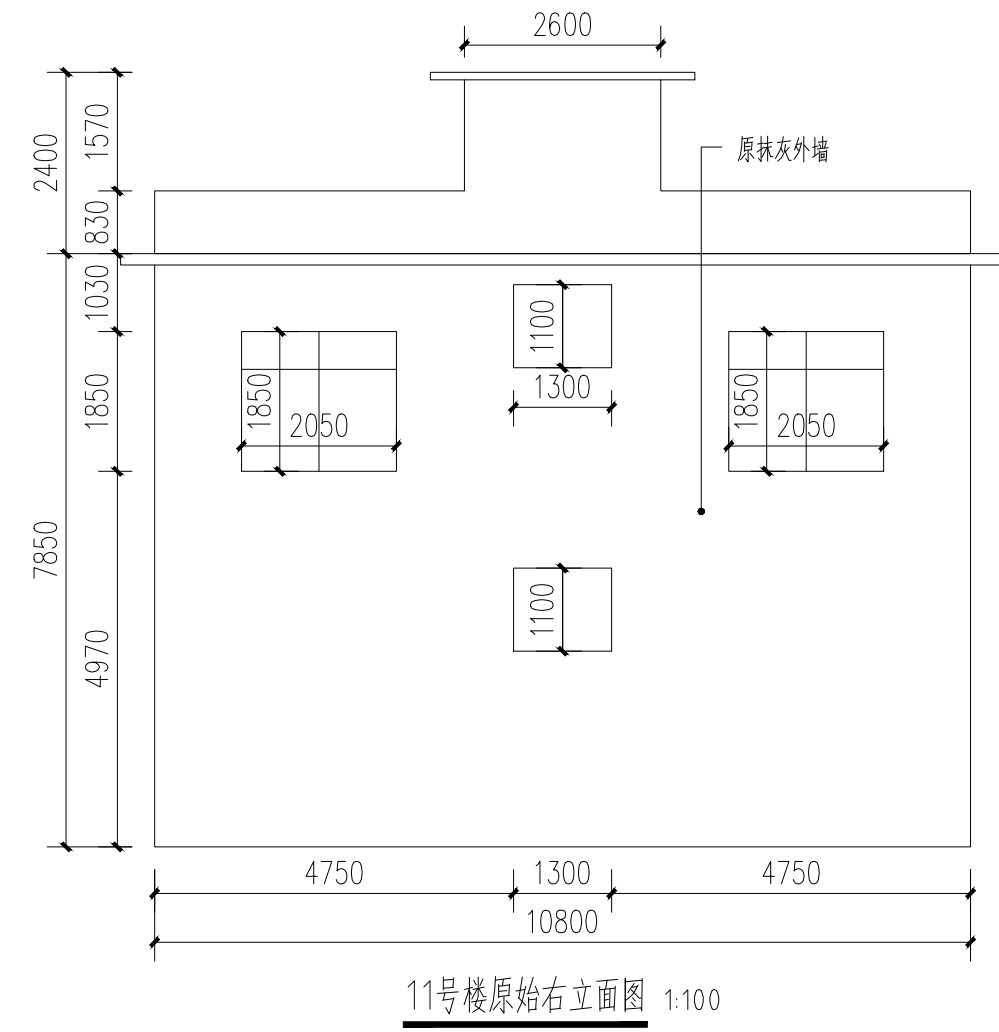

11号楼原始右立面图 1:100

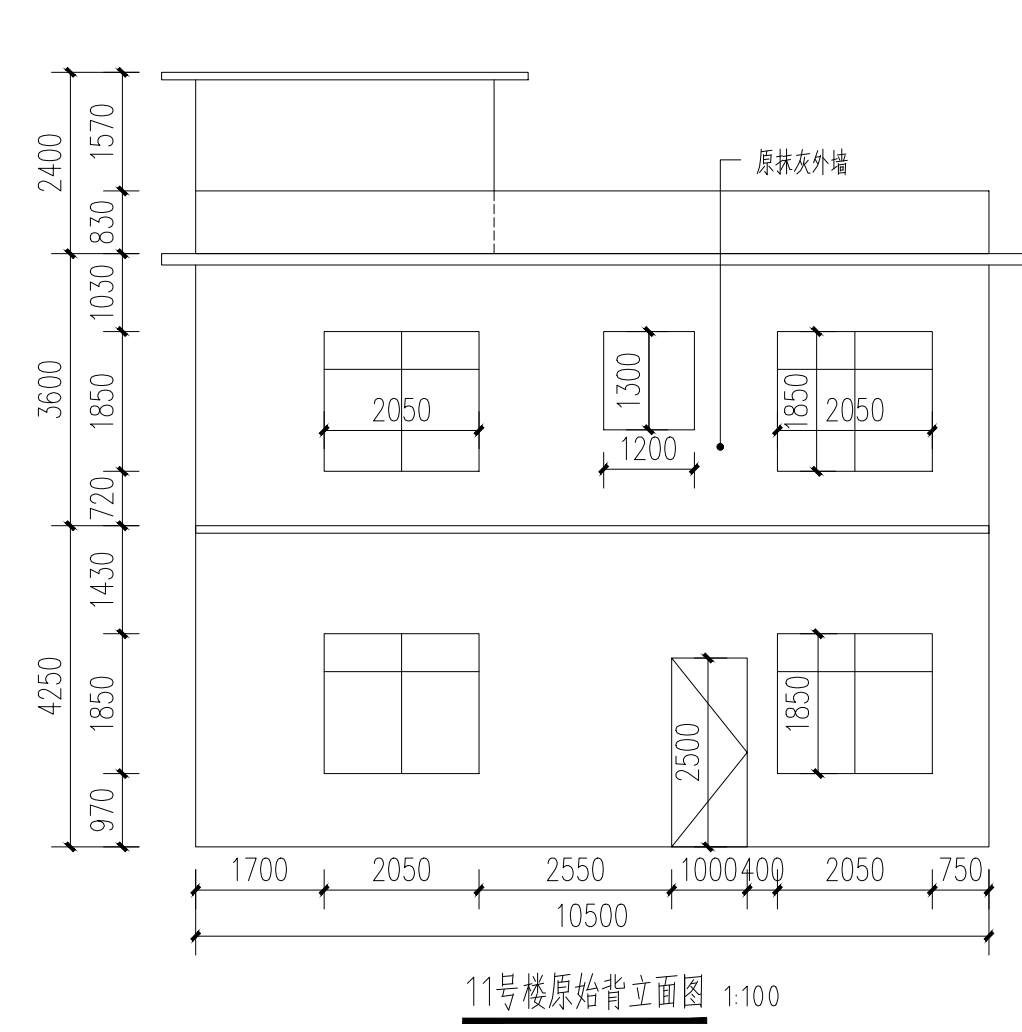

11号楼原始背立面图 1:100

附注:

注册章

工程设计出图专用章



恒企工程技术集团有限公司

■ 建筑工程设计: 甲级 ■ 风景园林设计: 乙级
 ■ 城乡规划设计: 乙级 ■ 市政工程设计: 乙级
 ■ 公路工程设计: 丙级 ■ 工程咨询: 乙级
 联系电话: 0771-5605292
 投诉电话: 15994346269

建设单位:
恭城瑶族自治县生态移民发展中心

项目名称:
恭城瑶族自治县西岭镇岛坪村田头屯
水库移民美丽移民村工程项目

子项目名称:

图纸名称:
11号楼原始图

审定人	杨金璋	杨金璋
项目负责人	张学军	张学军
审核人	何献	何献
专业负责人	张学军	张学军
校对	覃天总	覃天总
设计人	眭岩生	眭岩生

设计号: HQA2405073

专业: 建筑

设计阶段: 施工图

比例: 1:100 规格: A2

出图日期: 2025.09

图号: JZ-11-01

版次	日期
A	2025.09

二维码识别

版权所有, 不得复制、套用。

日期	
姓名	
专业	暖通电气
专业	给排水
姓名	
日期	
姓名	
专业	建筑
专业	结构
专业	给排水

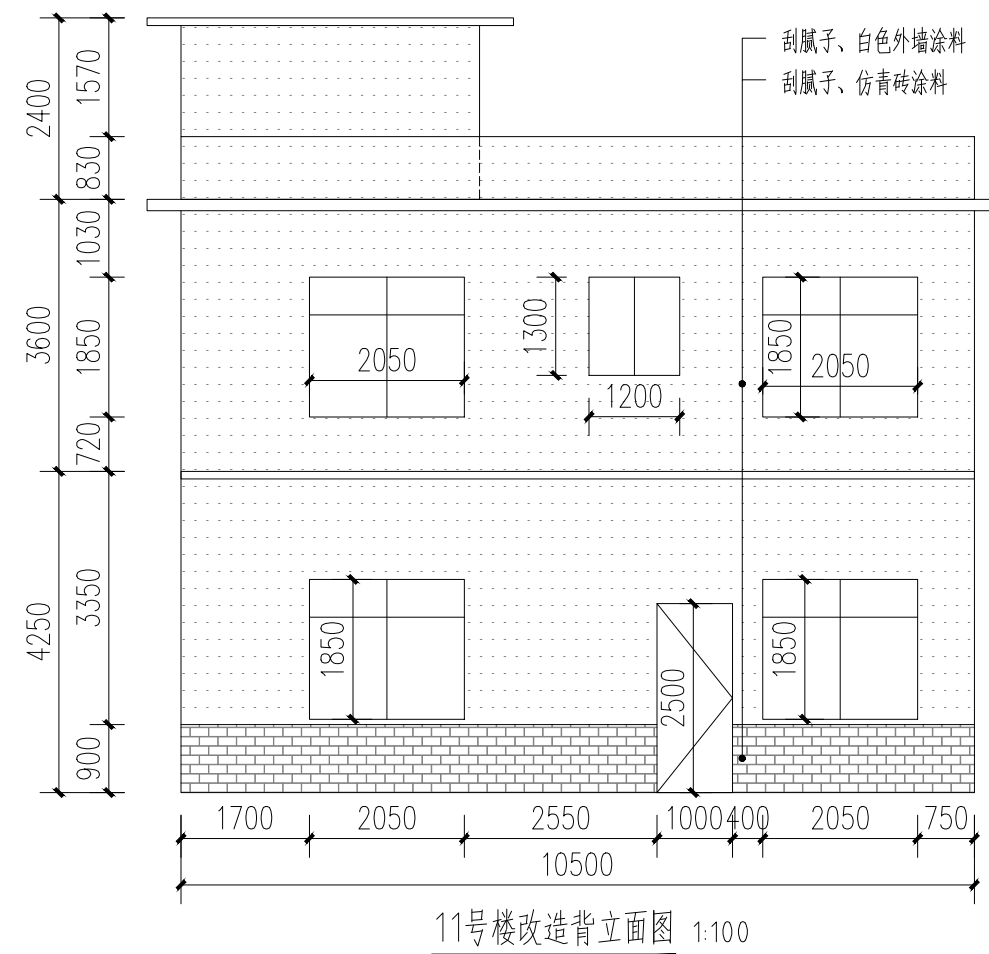
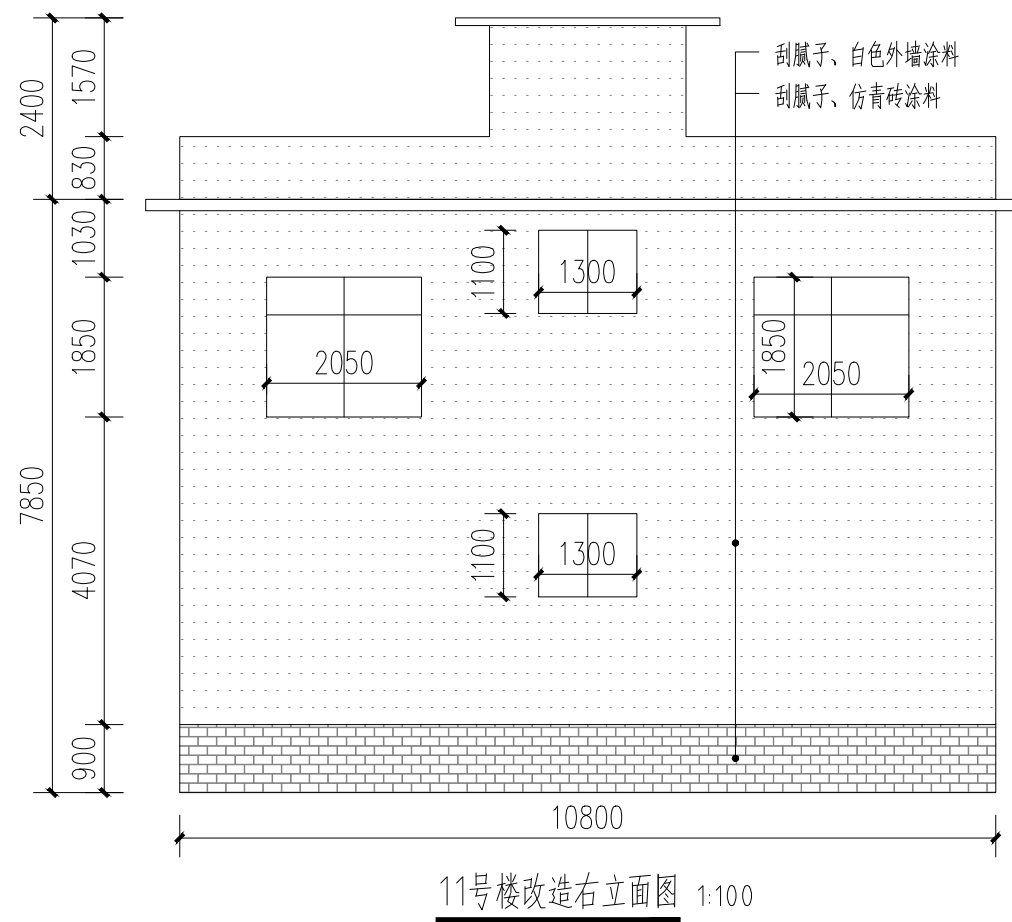
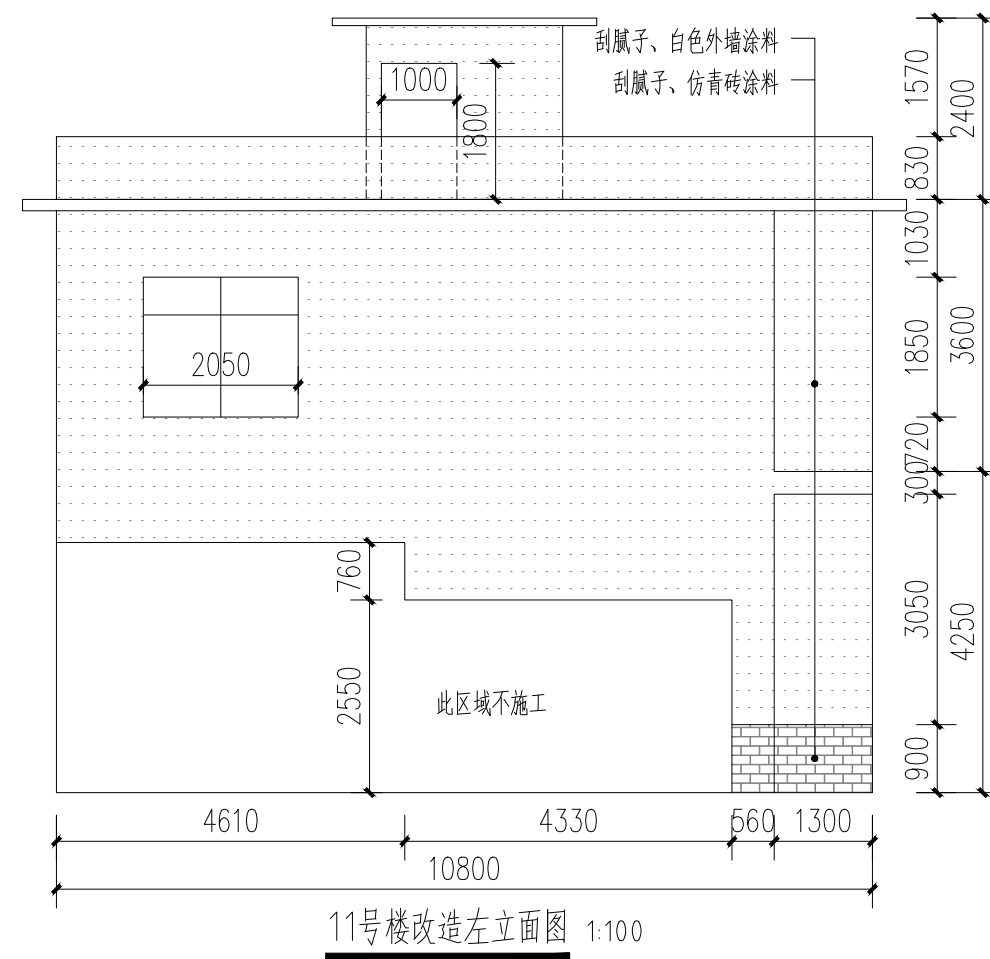
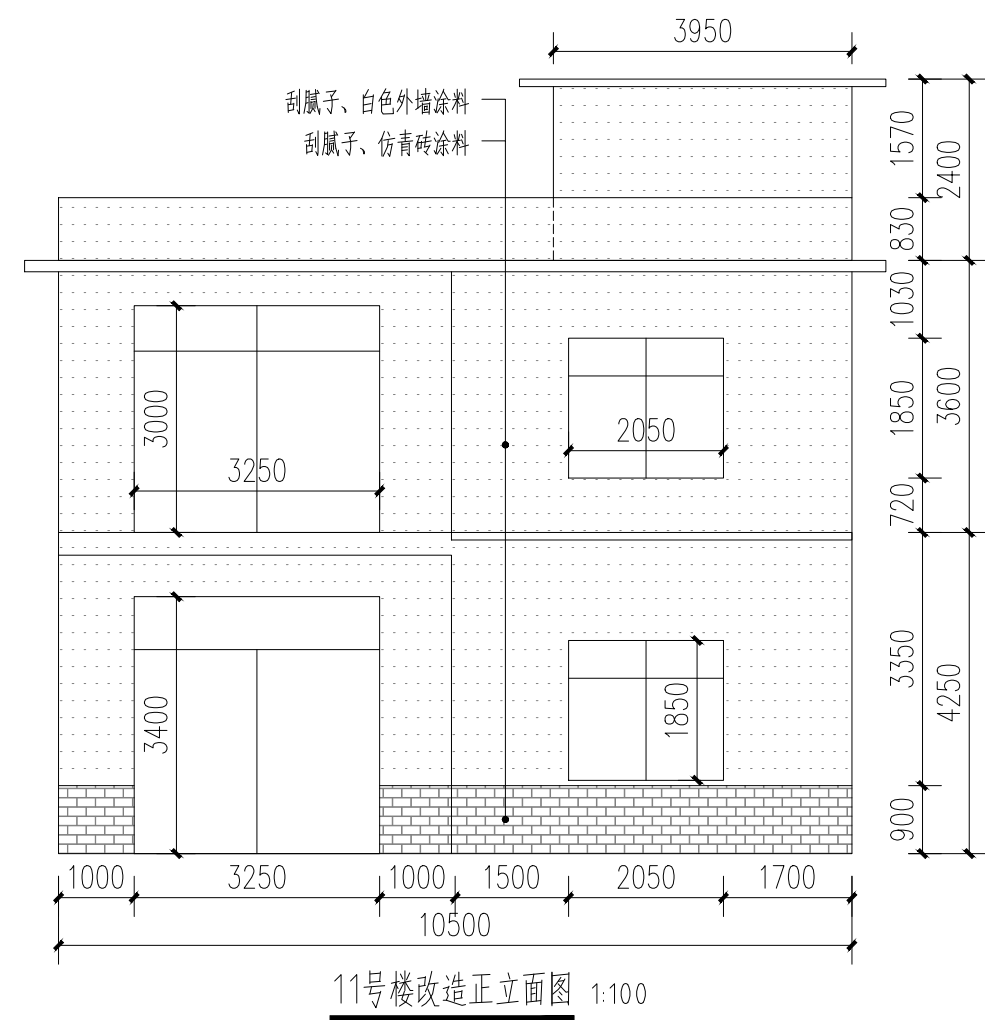

- 白色外墙涂料 (原涂料外墙铲除)
- 白色外墙涂料 (原砖墙墙面)
- 白色外墙涂料 (原抹灰墙面)
- 仿青砖涂料 (原砖砌或抹灰墙, 看标注)

附注:

注册章

工程设计出图专用章



恒企工程技术集团有限公司

■ 建筑工程设计: 甲级 ■ 风景园林设计: 乙级
 ■ 城乡规划设计: 乙级 ■ 市政工程设计: 乙级
 ■ 公路工程设计: 丙级 ■ 工程咨询: 乙级
 联系电话: 0771-5605292
 投诉电话: 15994346269

建设单位:
恭城瑶族自治县生态移民发展中心

项目名称:
恭城瑶族自治县西岭镇岛坪村田头屯
水库移民美丽移民村工程项目

子项目名称:

图纸名称:
11号楼改造图

审定人	杨金璋	杨金璋
项目负责人	张学军	张学军
审核人	何献	何献
专业负责人	张学军	张学军
校对	覃天总	覃天总
设计人	眭岩生	眭岩生

设计号: HQA2405073

专业: 建筑

设计阶段: 施工图

比例: 1:100 规格: A2

出图日期: 2025.09

图号: JZ-11-02

版次	日期
A	2025.09

二维码识别

版权所有, 不得复制、套用。

日期	
姓名	
专业	暖通电气
日期	
姓名	
专业	建筑给排水

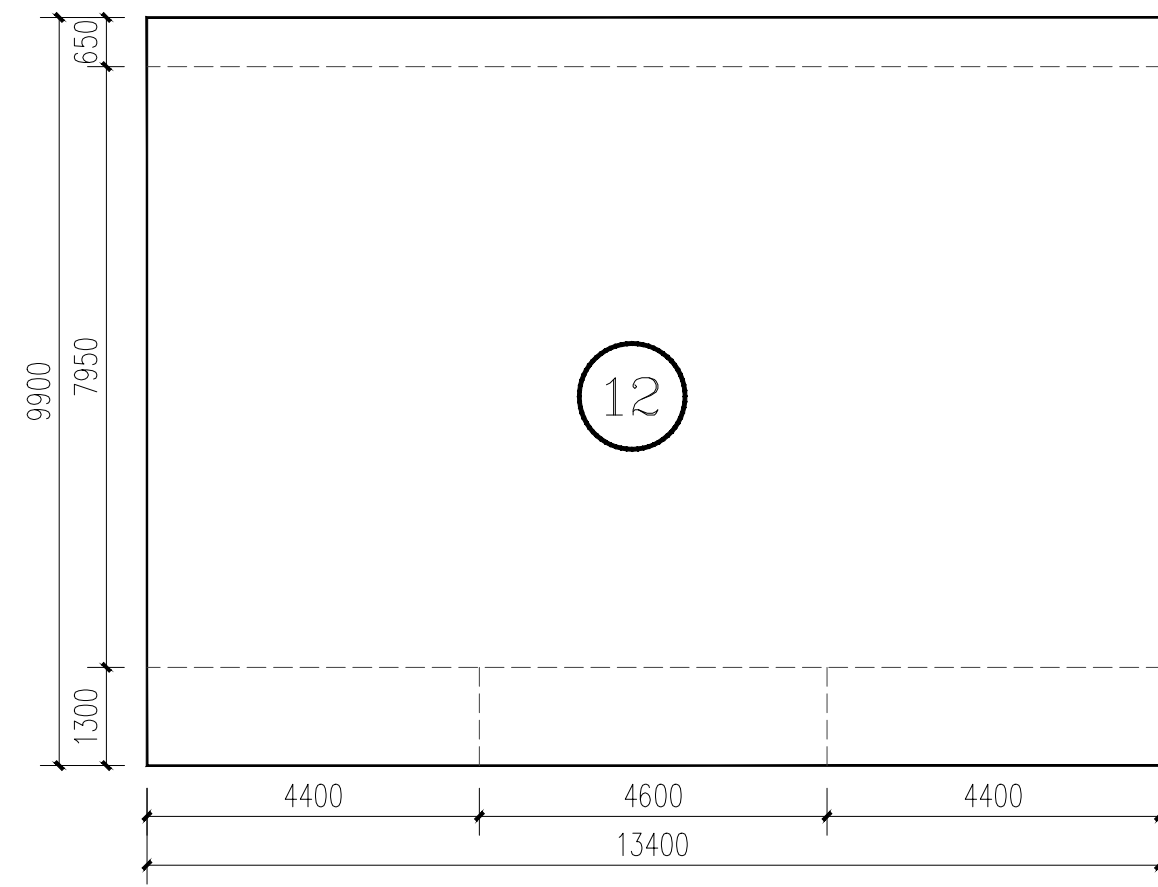

12号楼平面图 1:100

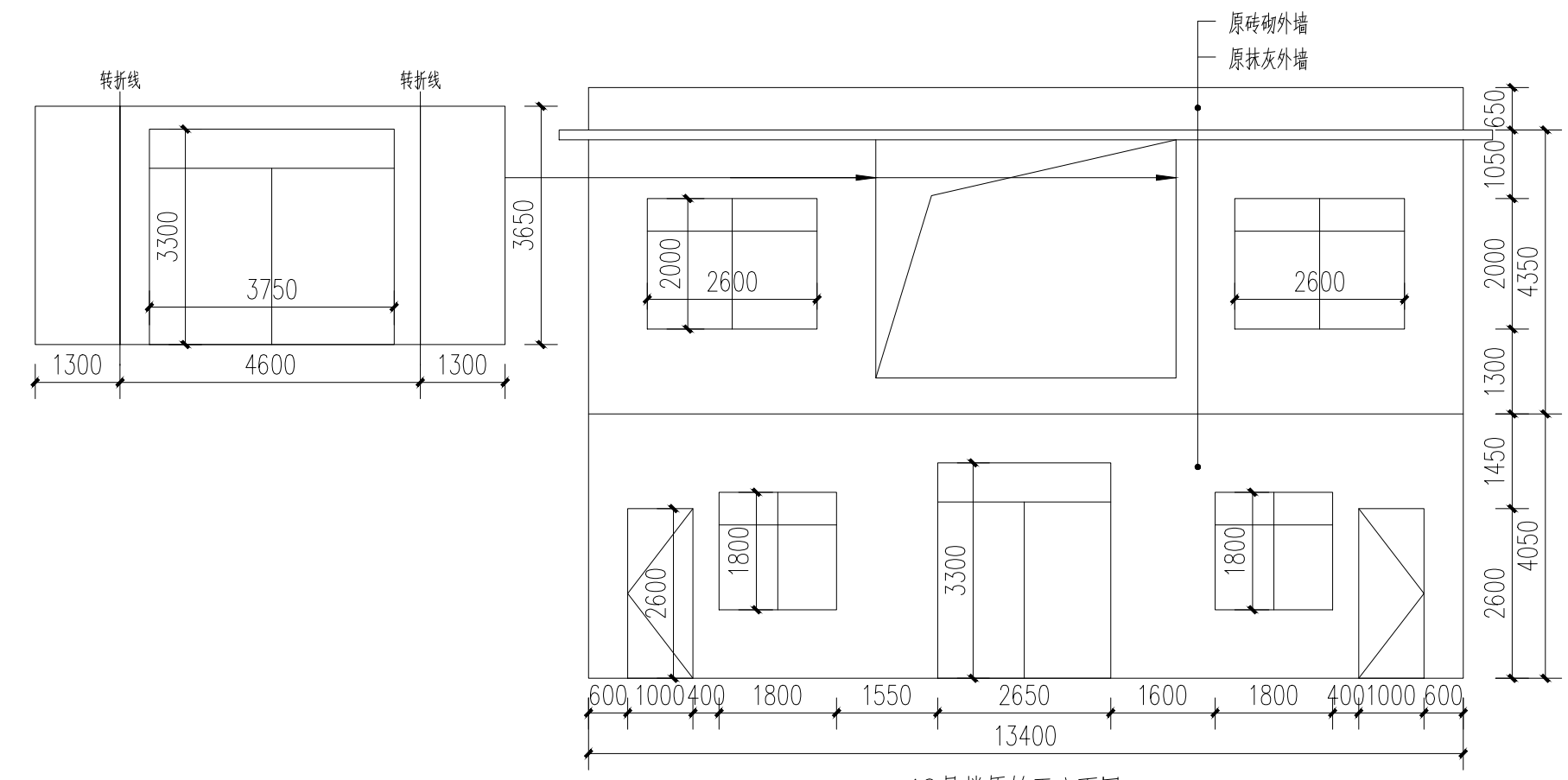

12号楼原始正立面图 1:100

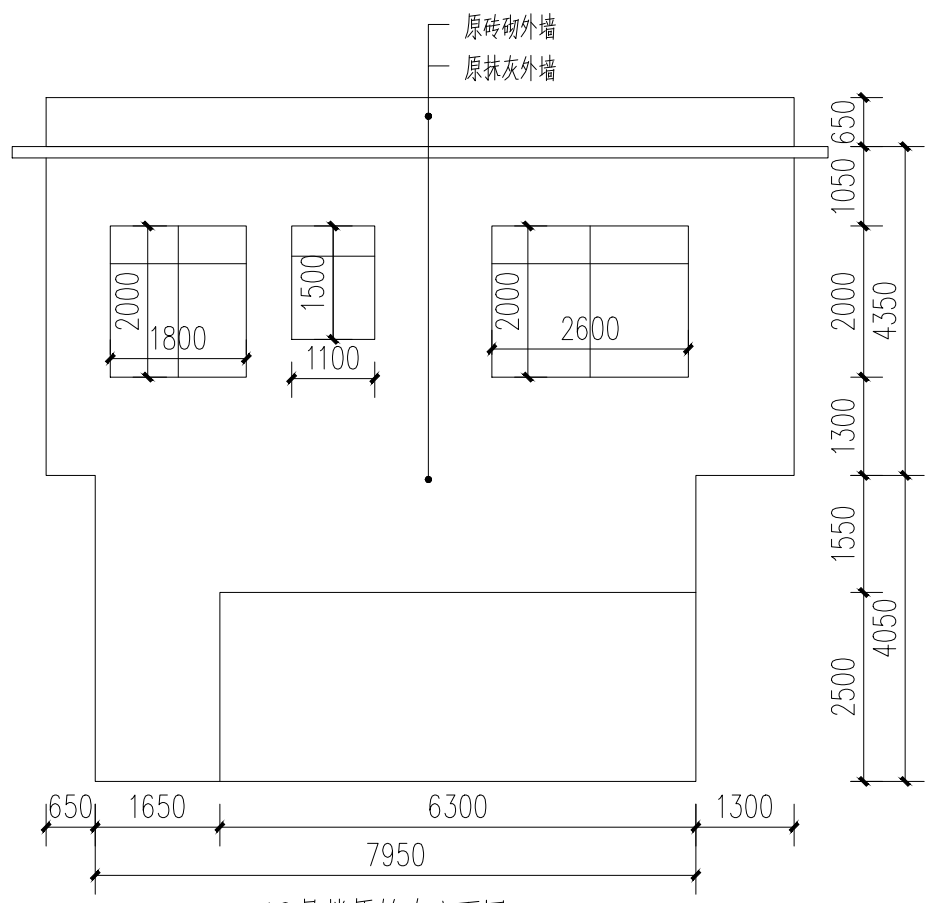

12号楼原始左立面图 1:100

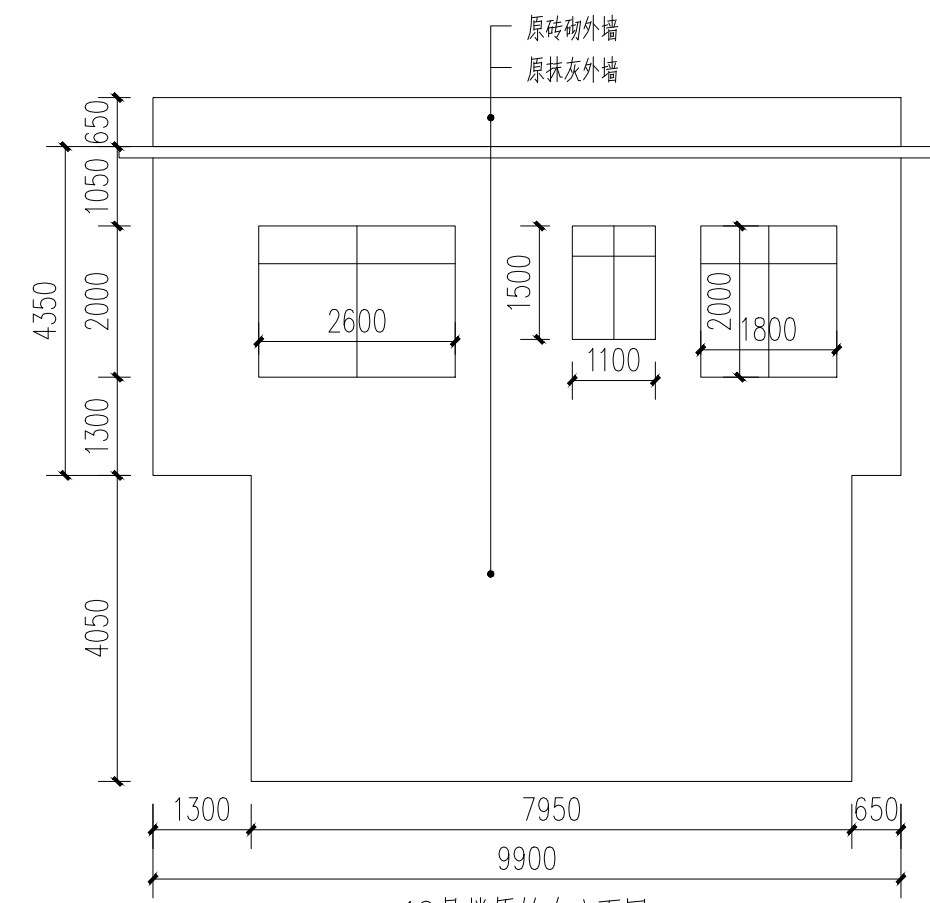

12号楼原始右立面图 1:100

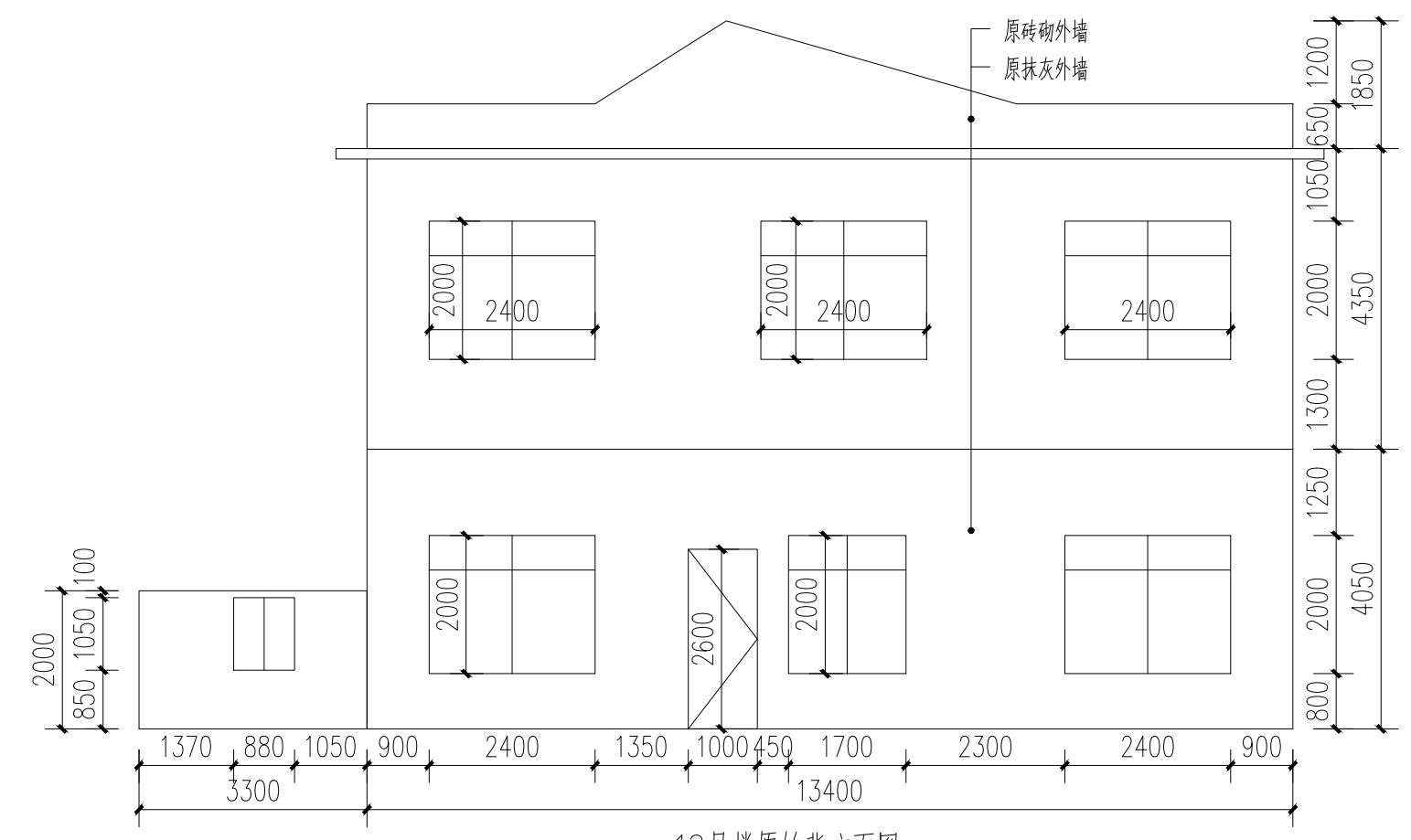

12号楼原始背立面图 1:100

附注:

注册章

工程设计出图专用章



恒企工程技术集团有限公司

■ 建筑工程设计: 甲级 ■ 风景园林设计: 乙级
 ■ 城乡规划设计: 乙级 ■ 市政工程设计: 乙级
 ■ 公路工程设计: 丙级 ■ 工程咨询: 乙级
 联系电话: 0771-5605292
 投诉电话: 15994346269

建设单位:
 恭城瑶族自治县生态移民发展中心

项目名称:
 恭城瑶族自治县西岭镇岛坪村田头屯
 水库移民美丽移民村工程项目

子项目名称:

图纸名称:
 12号楼原始图

审定人	杨金璋	杨金璋
项目负责人	张学军	张学军
审核人	何献	何献
专业负责人	张学军	张学军
校对	覃天总	覃天总
设计人	眭岩生	眭岩生

设计号:	HQA2405073		
专业:	建筑		
设计阶段:	施工图		
比例	1:100	规格	A2
出图日期:	2025.09		
图号	JZ-12-01		

版次	日期
A	2025.09

二维码识别

版权所有, 不得复制、套用。

日期	
姓名	
专业	暖通电气
日期	
姓名	
专业	建筑给排水

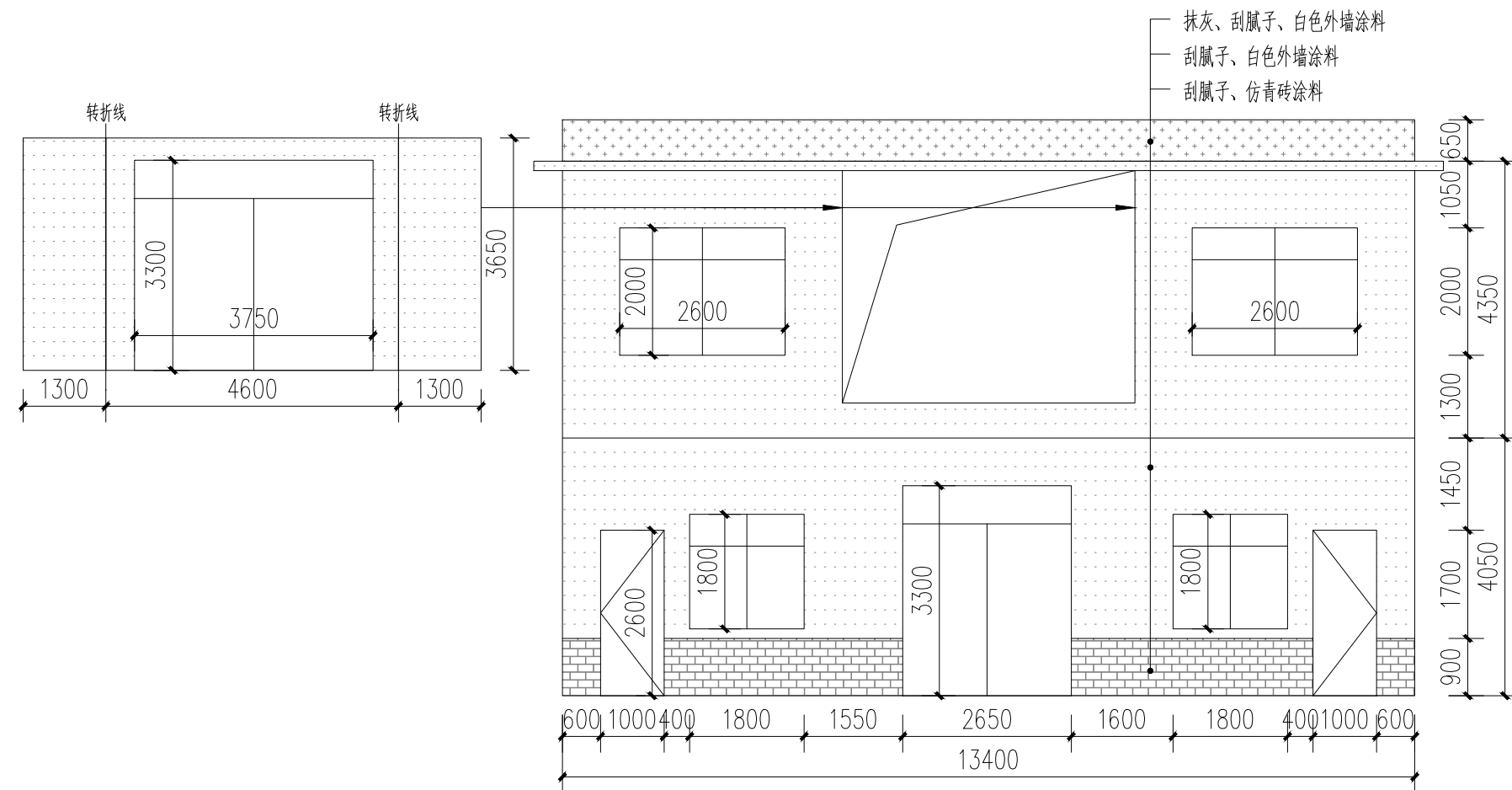

12号楼改造正立面图 1:100

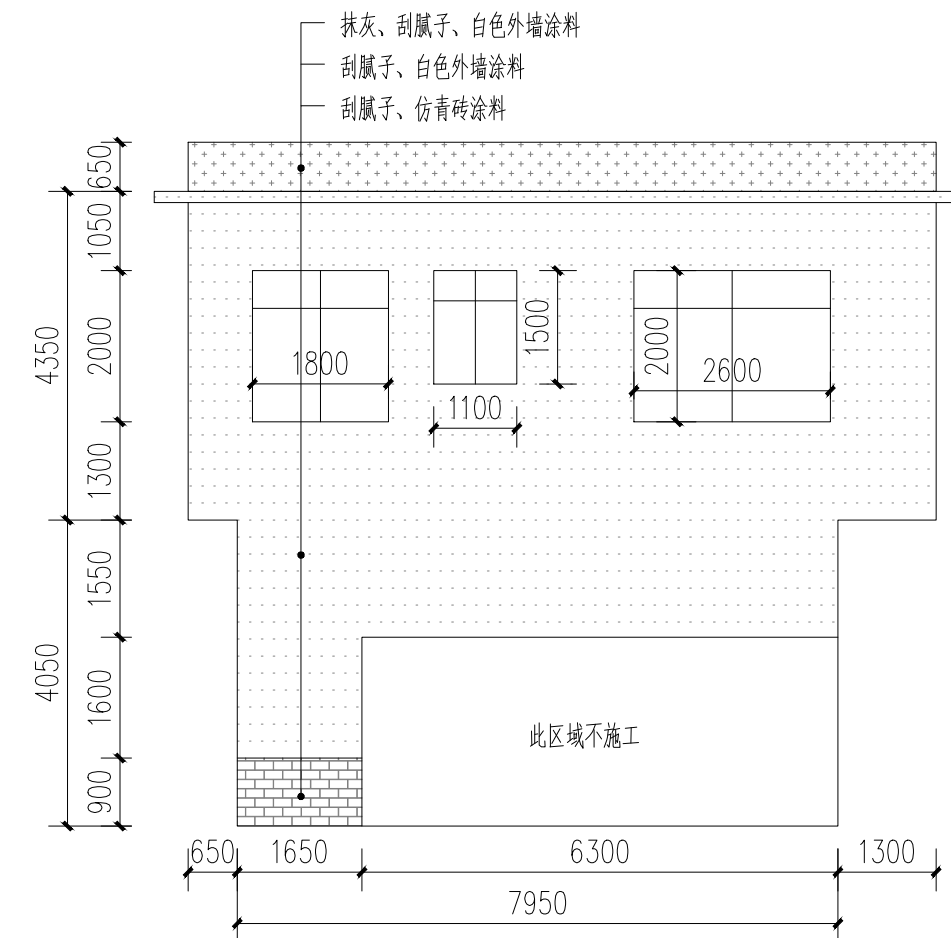

12号楼改造左立面图 1:100

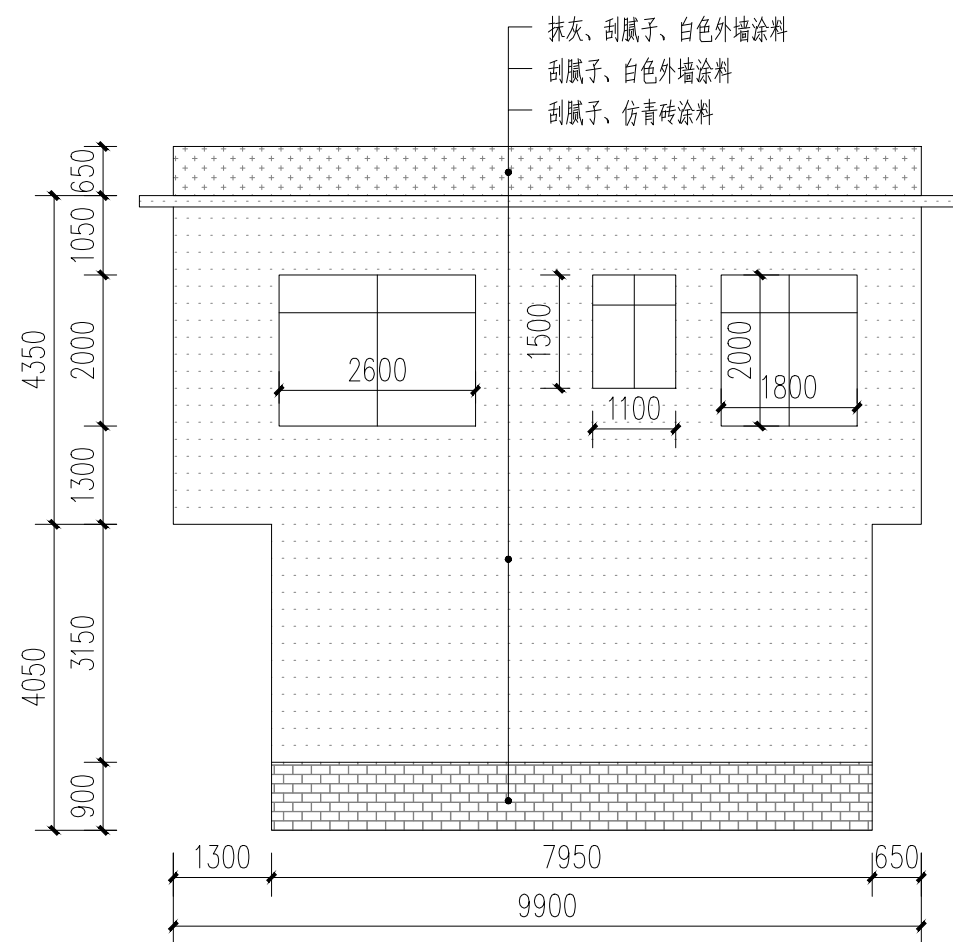

12号楼改造右立面图 1:100

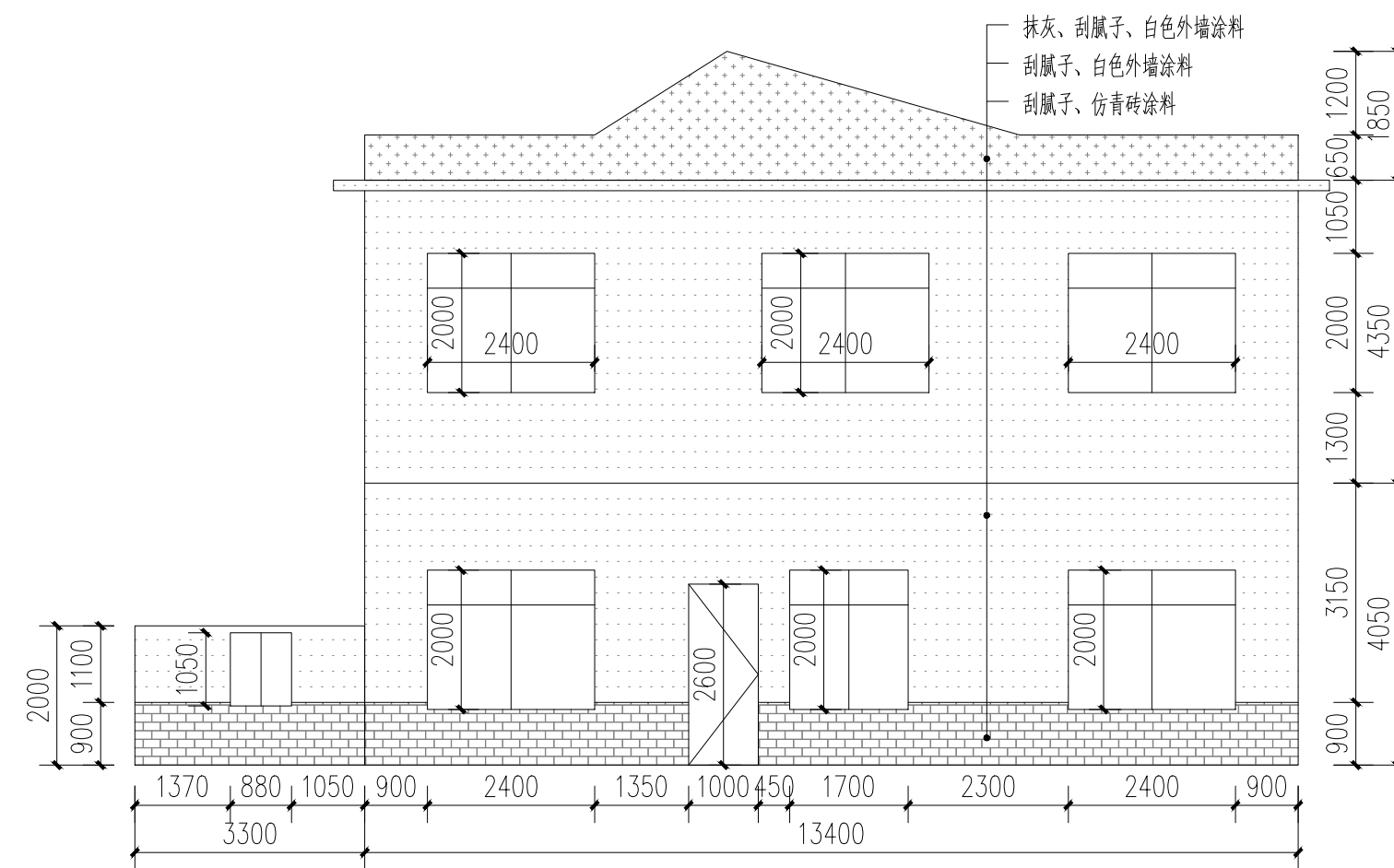

12号楼改造背立面图 1:100

- 白色外墙涂料 (原涂料外墙铲除)
- 白色外墙涂料 (原砖墙墙面)
- 白色外墙涂料 (原抹灰墙面)
- 仿青砖涂料 (原砖砌或抹灰墙, 看标注)

附注:

注册章

工程设计出图专用章



恒企工程技术集团有限公司

■ 建筑工程设计: 甲级 ■ 风景园林设计: 乙级
 ■ 城乡规划设计: 乙级 ■ 市政工程设计: 乙级
 ■ 公路工程设计: 丙级 ■ 工程咨询: 乙级

联系电话: 0771-5605292
 投诉电话: 15994346269

建设单位:
 恭城瑶族自治县生态移民发展中心

项目名称:
 恭城瑶族自治县西岭镇岛坪村田头屯
 水库移民美丽移民村工程项目

子项目名称:

图纸名称:
 12号楼改造图

审定人	杨金璋	杨金璋
项目负责人	张学军	张学军
审核人	何献	何献
专业负责人	张学军	张学军
校对	覃天总	覃天总
设计人	眭岩生	眭岩生

设计号: HQA2405073

专业: 建筑

设计阶段: 施工图

比例: 1:100 规格: A2

出图日期: 2025.09

图号: JZ-12-02

版次	日期
A	2025.09

二维码识别

版权所有, 不得复制、套用。

日期	
姓名	
专业	
暖通	
电气	
给排水	

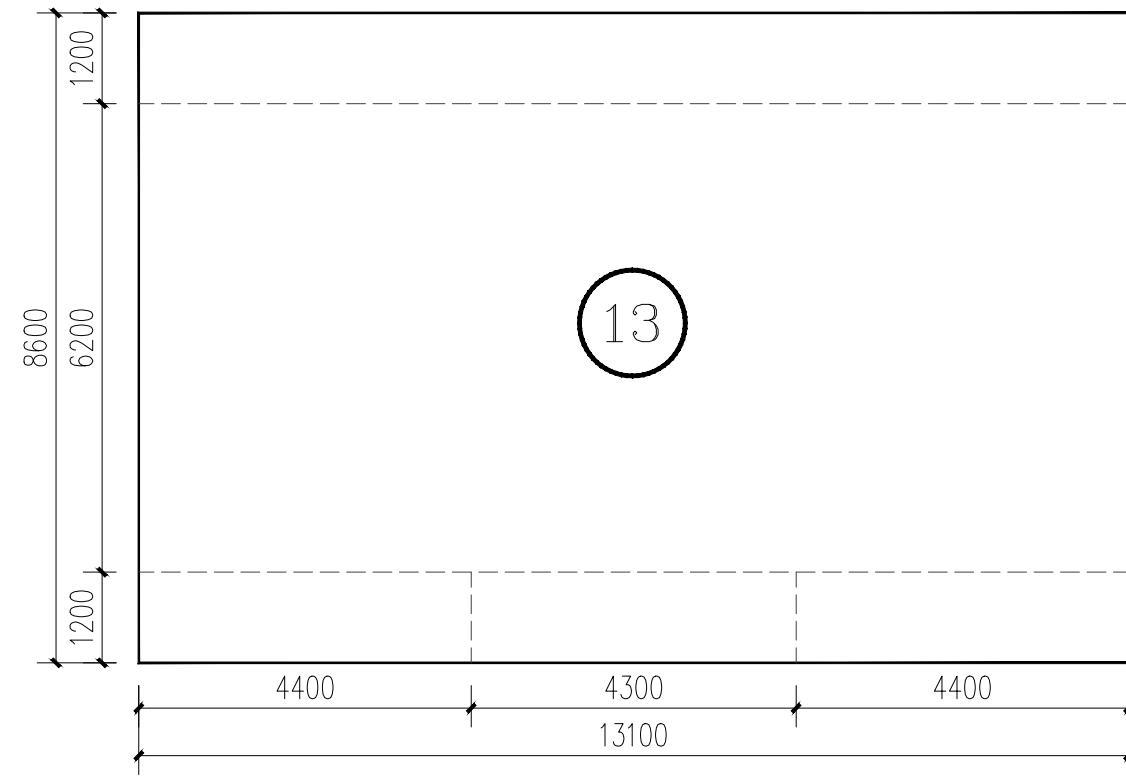

13号楼平面图 1:100

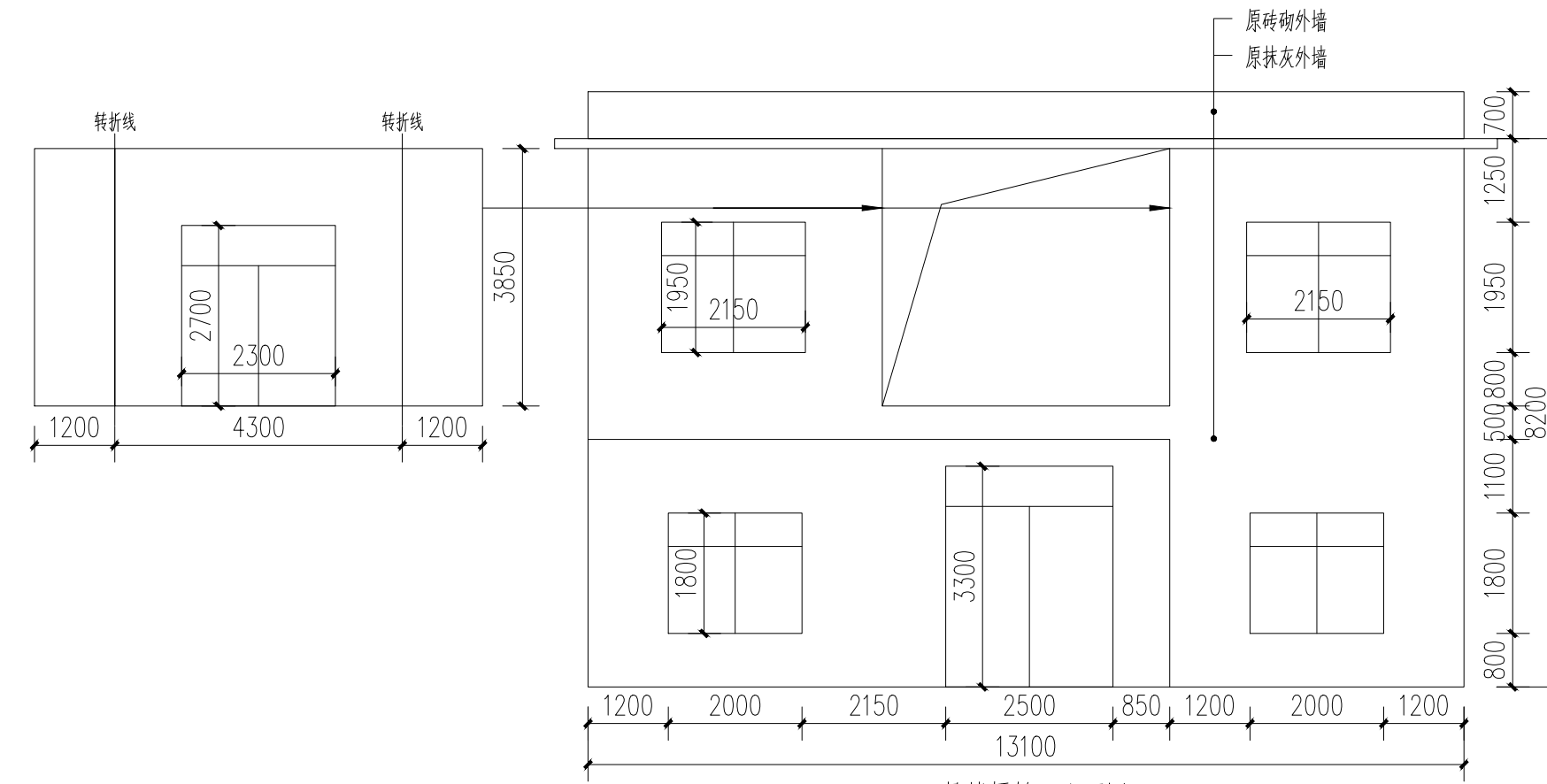

13号楼原始正立面图 1:100

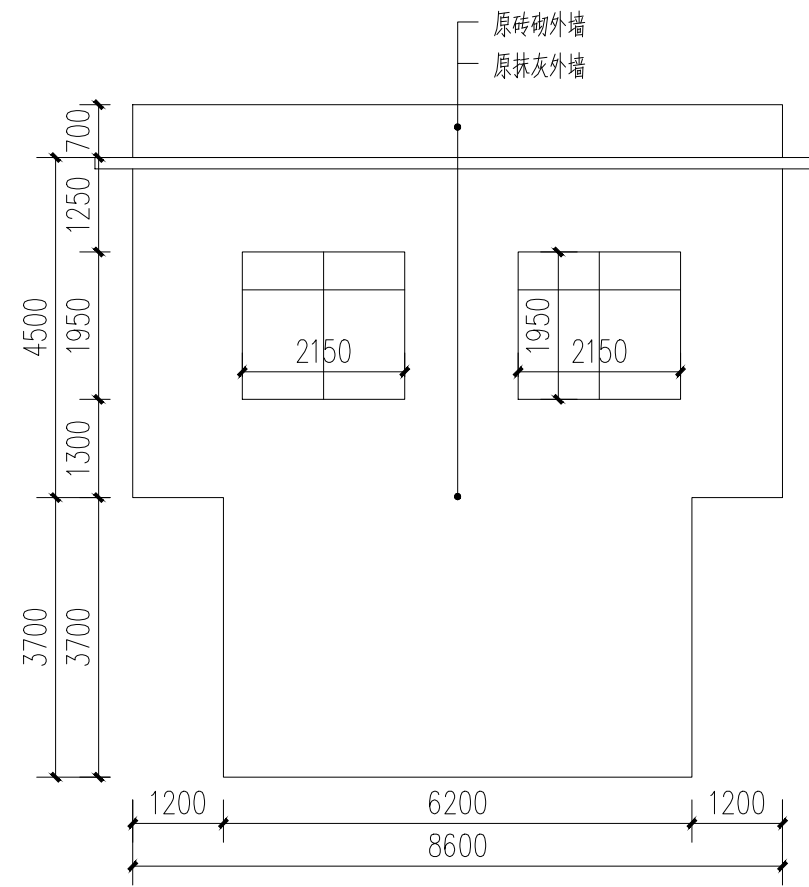

13号楼原始左立面图 1:100

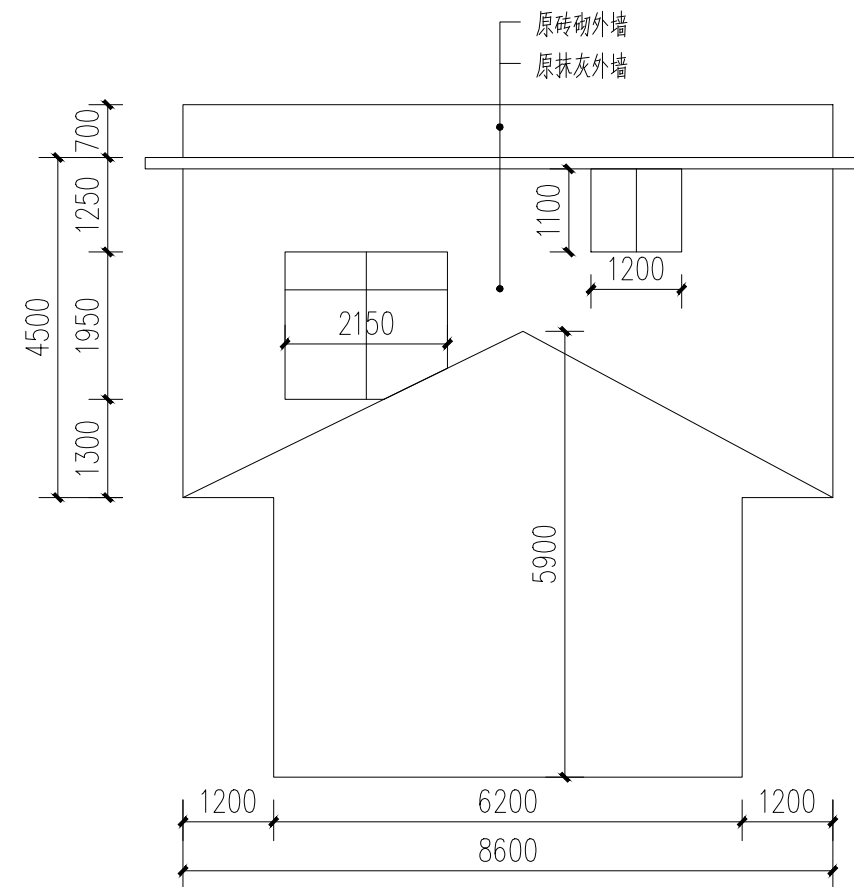

13号楼原始右立面图 1:100

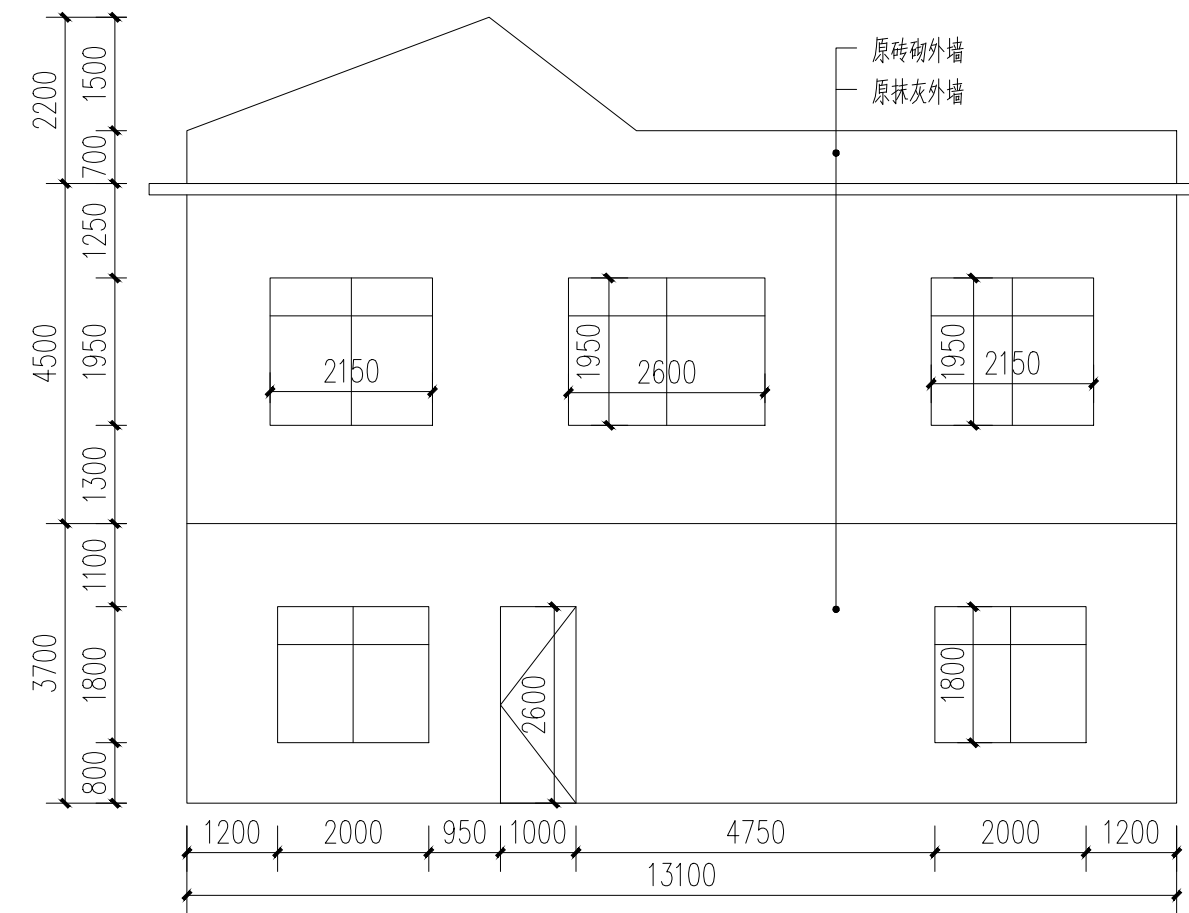

13号楼原始背立面图 1:100

附注:

注册章

工程设计出图专用章



恒企工程技术集团有限公司

■ 建筑工程设计: 甲级 ■ 风景园林设计: 乙级
■ 城乡规划设计: 乙级 ■ 市政工程设计: 乙级
■ 公路工程设计: 丙级 ■ 工程咨询: 乙级

联系电话: 0771-5605292
投诉电话: 15994346269

建设单位:
恭城瑶族自治县生态移民发展中心

项目名称:
恭城瑶族自治县西岭镇岛坪村田头屯
水库移民美丽移民村工程项目

子项目名称:

图纸名称:
13号楼原始图

审定人	杨金璋	杨金璋
项目负责人	张学军	张学军
审核人	何献	何献
专业负责人	张学军	张学军
校对	覃天总	覃天总
设计人	眭岩生	眭岩生

设计号: HQA2405073

专业: 建筑

设计阶段: 施工图

比例: 1:100 规格: A2

出图日期: 2025.09

图号: JZ-13-01

版次	日期
A	2025.09

二维码识别

版权所有, 不得复制、套用。

日期	
姓名	
专业	暖通电气
日期	
姓名	
专业	建筑给排水

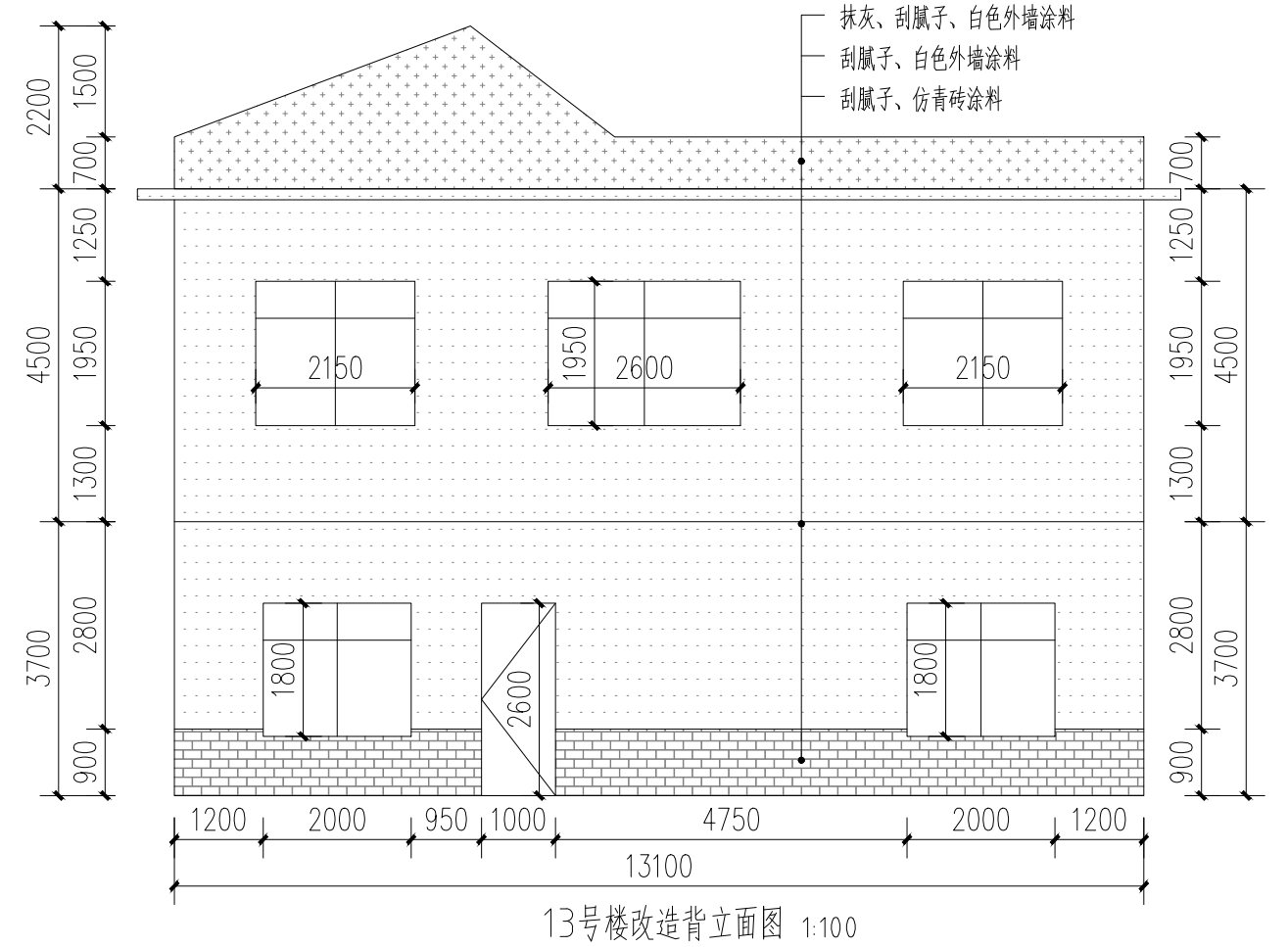
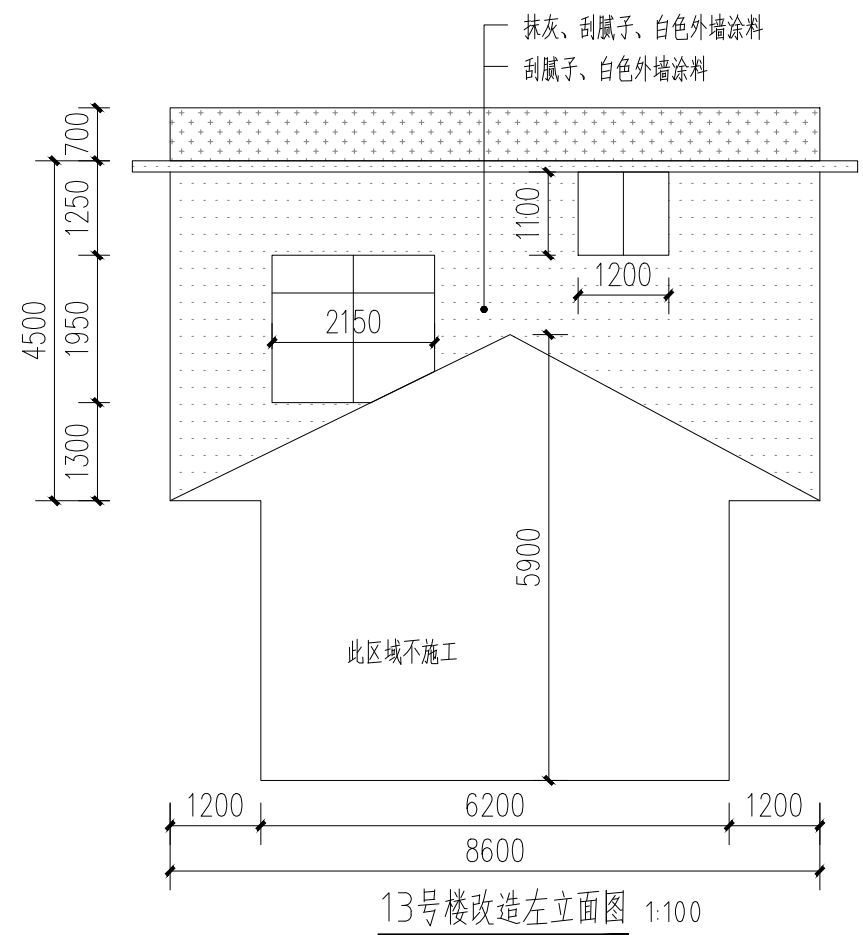
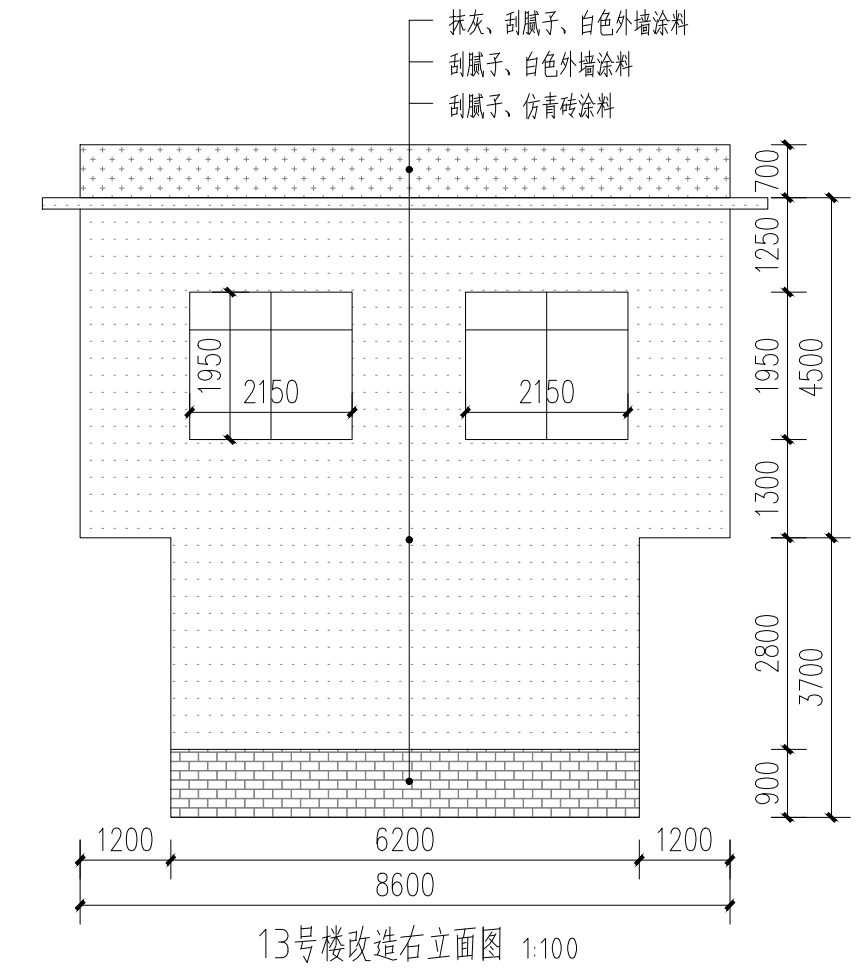
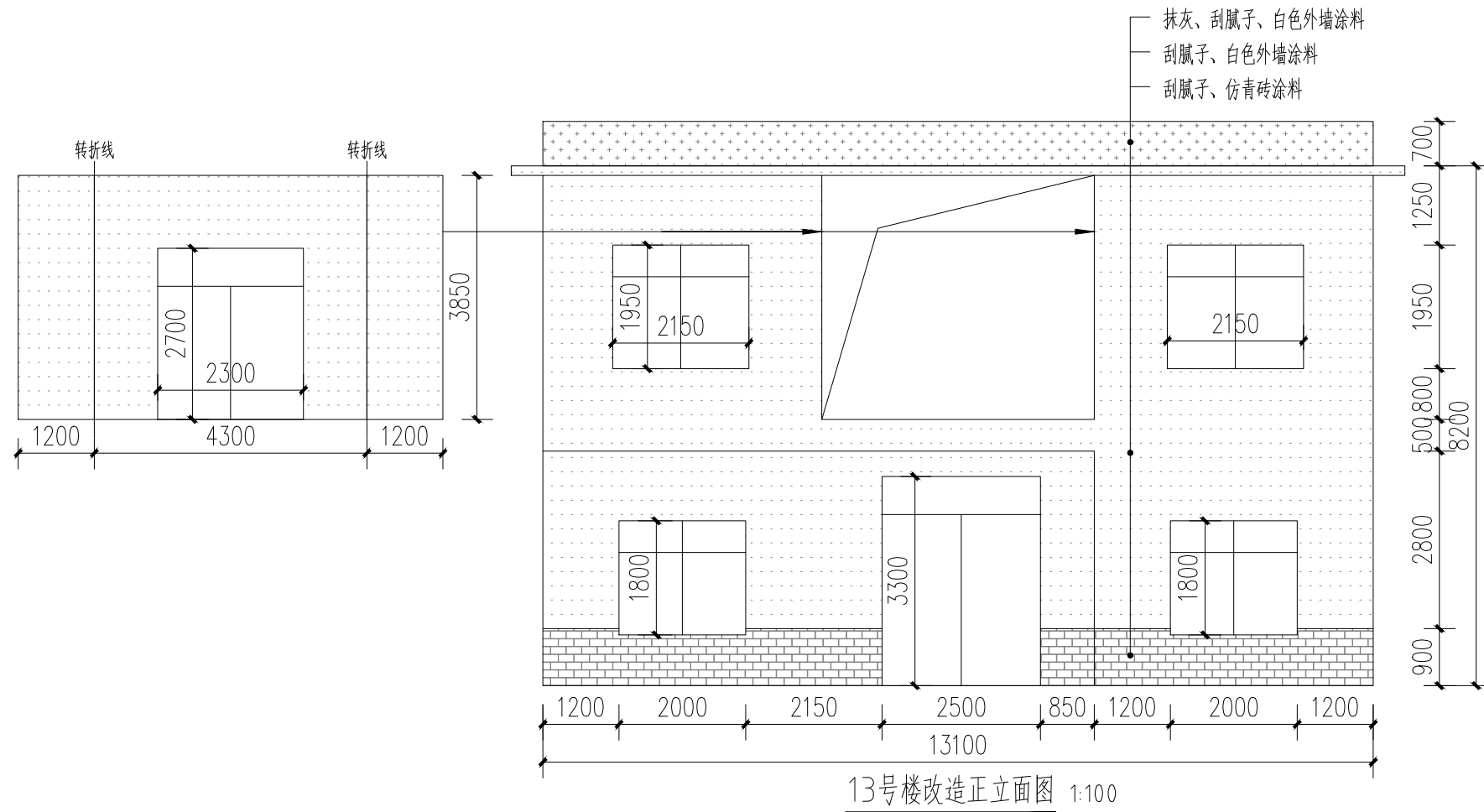

- 白色外墙涂料 (原涂料外墙铲除)
- 白色外墙涂料 (原砖墙墙面)
- 白色外墙涂料 (原抹灰墙面)
- 仿青砖涂料 (原砖砌或抹灰墙, 看标注)

附注:

注册章

工程设计出图专用章

恒企工程技术集团有限公司

■ 建筑工程设计: 甲级 ■ 风景园林设计: 乙级
 ■ 城乡规划设计: 乙级 ■ 市政工程设计: 乙级
 ■ 公路工程设计: 丙级 ■ 工程咨询: 乙级

联系电话: 0771-5605292
 投诉电话: 15994346269

建设单位:
 恭城瑶族自治县生态移民发展中心

项目名称:
 恭城瑶族自治县西岭镇岛坪村田头屯
 水库移民美丽移民村工程项目

子项目名称:

图纸名称:
 13号楼改造图

审定人	杨金璋	
项目负责人	张学军	
审核人	何 献	
专业负责人	张学军	
校对	覃天总	
设计人	眭岩生	

设计号: HQA2405073
 专业: 建筑
 设计阶段: 施工图
 比例: 1:100 规格: A2
 出图日期: 2025.09
 图号: JZ-13-02

版次	日期
A	2025.09

二维码识别

版权所有, 不得复制、套用。

专业	姓名	日期	专业	姓名	日期
建筑			暖通		
结构			电气		
给排水			弱电		

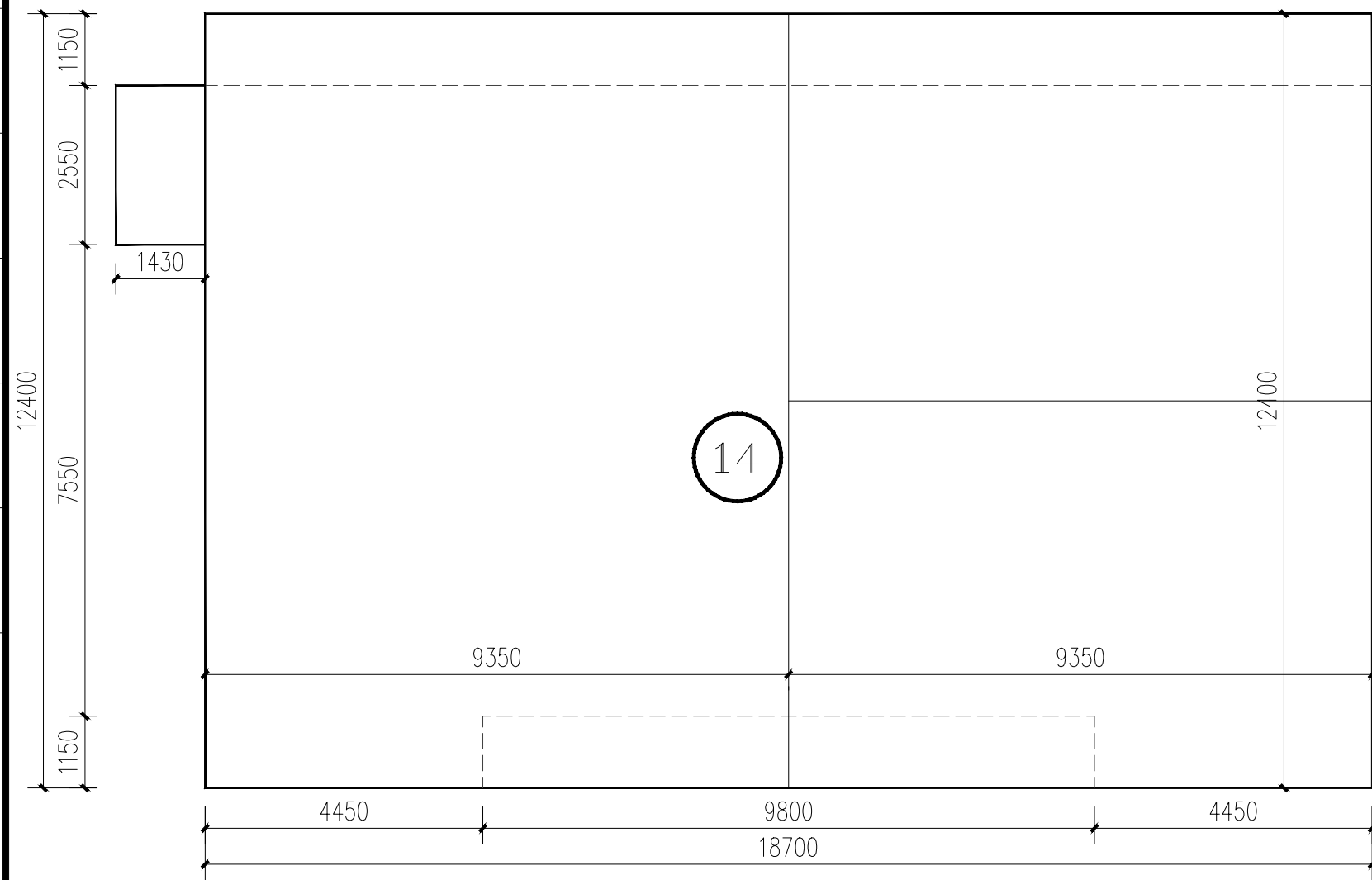

14号楼平面图 1:100

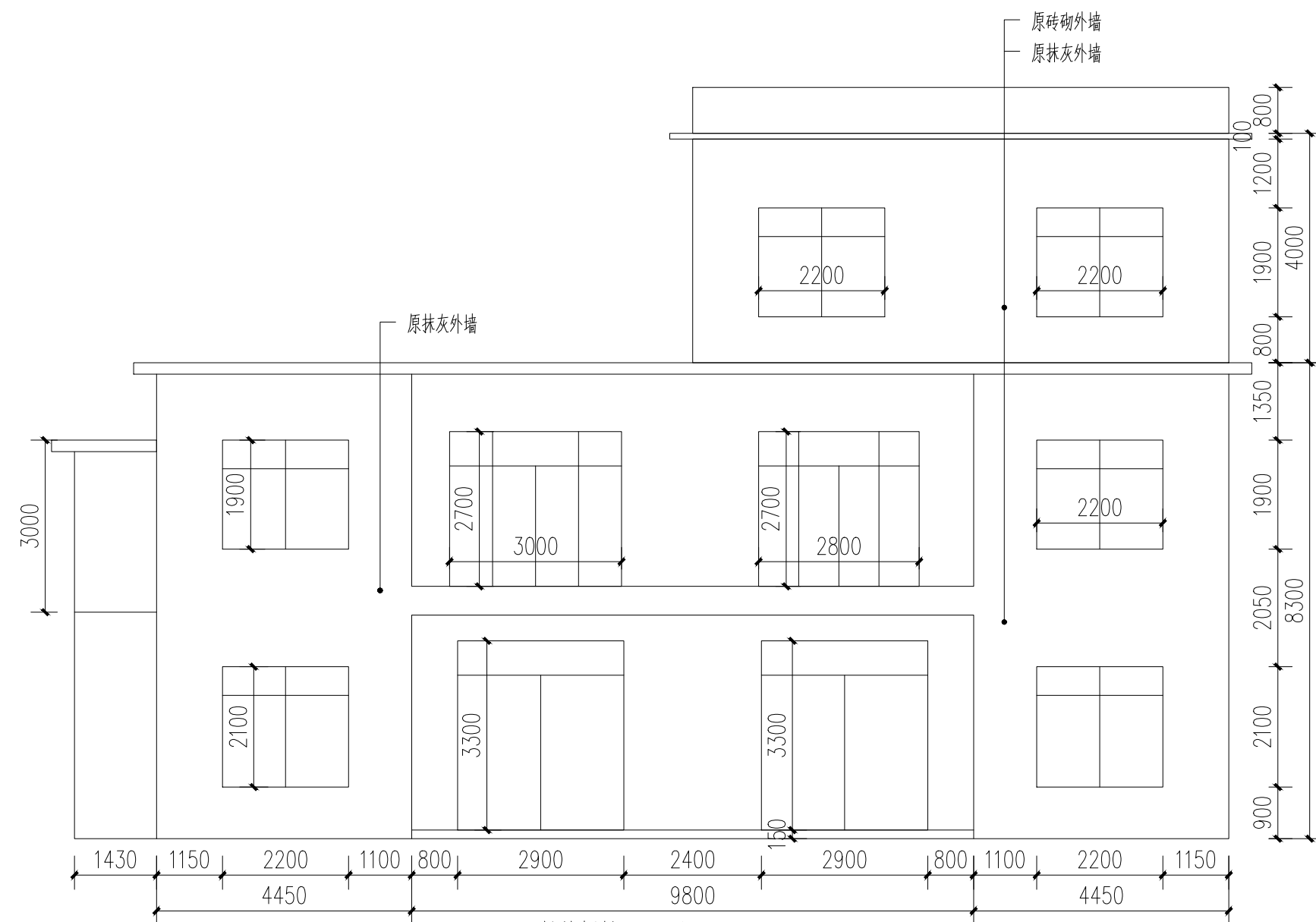

14号楼原始正立面图 1:100

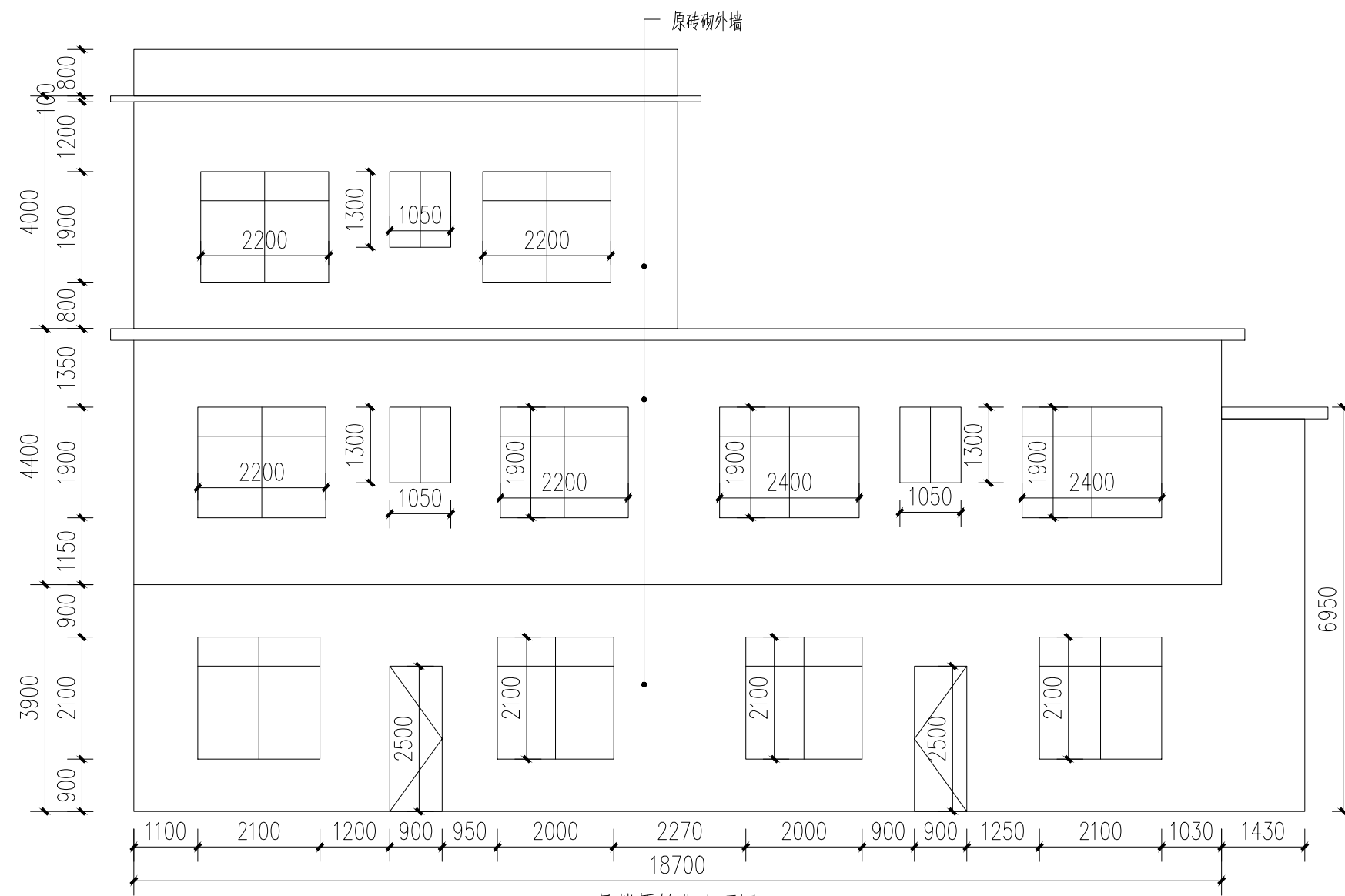

14号楼原始背立面图 1:100

附注:

注册章

工程设计出图专用章



恒企工程技术集团有限公司

■ 建筑工程设计: 甲级 ■ 风景园林设计: 乙级
■ 城乡规划设计: 乙级 ■ 市政工程设计: 乙级
■ 公路工程设计: 丙级 ■ 工程咨询: 乙级

联系电话: 0771-5605292
投诉电话: 15994346269

建设单位:
恭城瑶族自治县生态移民发展中心

项目名称:
恭城瑶族自治县西岭镇岛坪村田头屯
水库移民美丽移民村工程项目

子项目名称:

图纸名称:
14号楼原始图

审定人	杨金璋	杨金璋
项目负责人	张学军	张学军
审核人	何献	何献
专业负责人	张学军	张学军
校对	覃天总	覃天总
设计人	眭岩生	眭岩生

设计号: HQA2405073

专业: 建筑

设计阶段: 施工图

比例: 1:100 规格: A2

出图日期: 2025.09

图号: JZ-14-01

版次	日期
A	2025.09

二维码识别

版权所有, 不得复制、套用。

日期	
姓名	
专业	暖通电气
日期	
姓名	
专业	建筑
结构	
给排水	

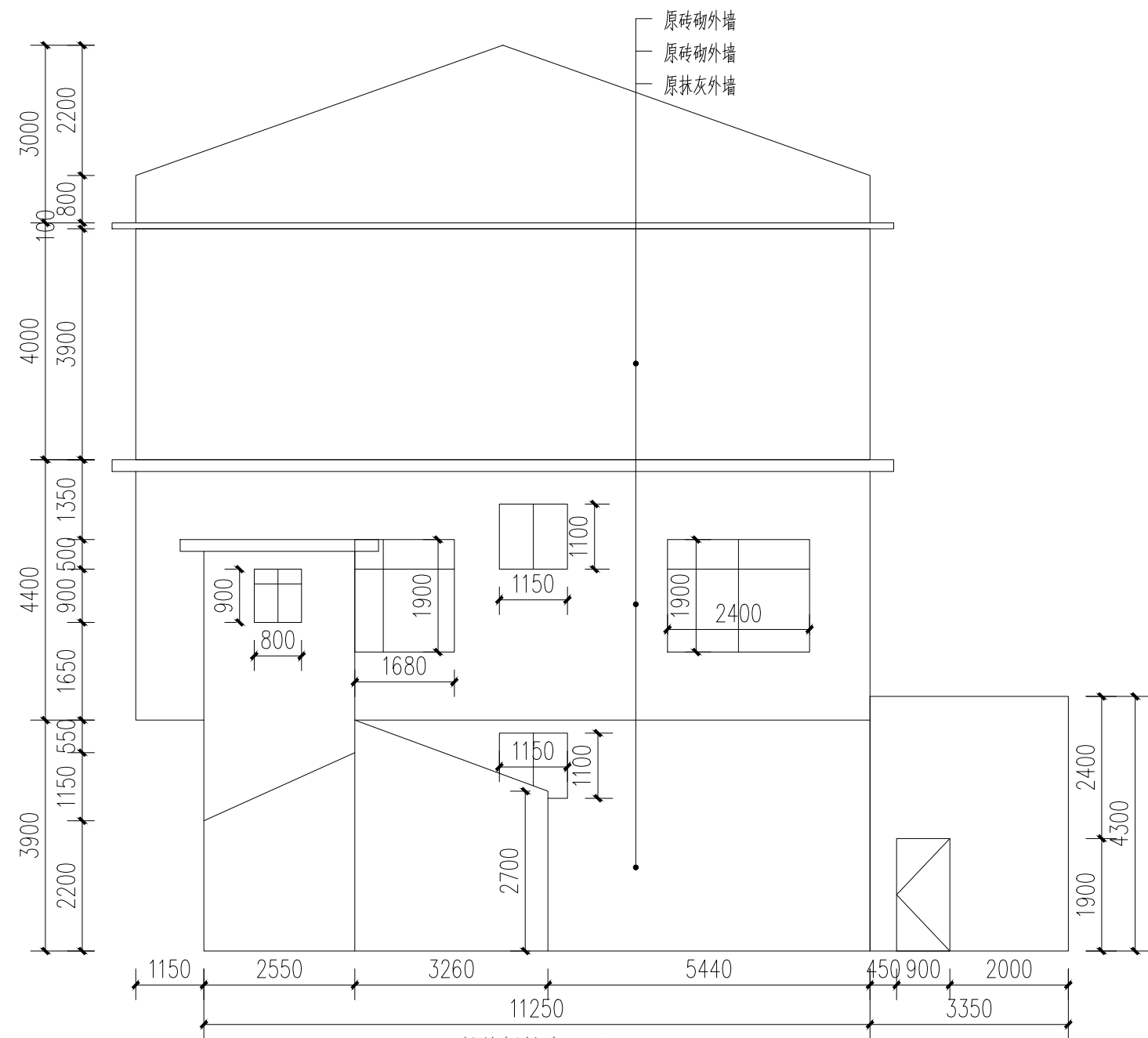

14号楼原始左立面图 1:100

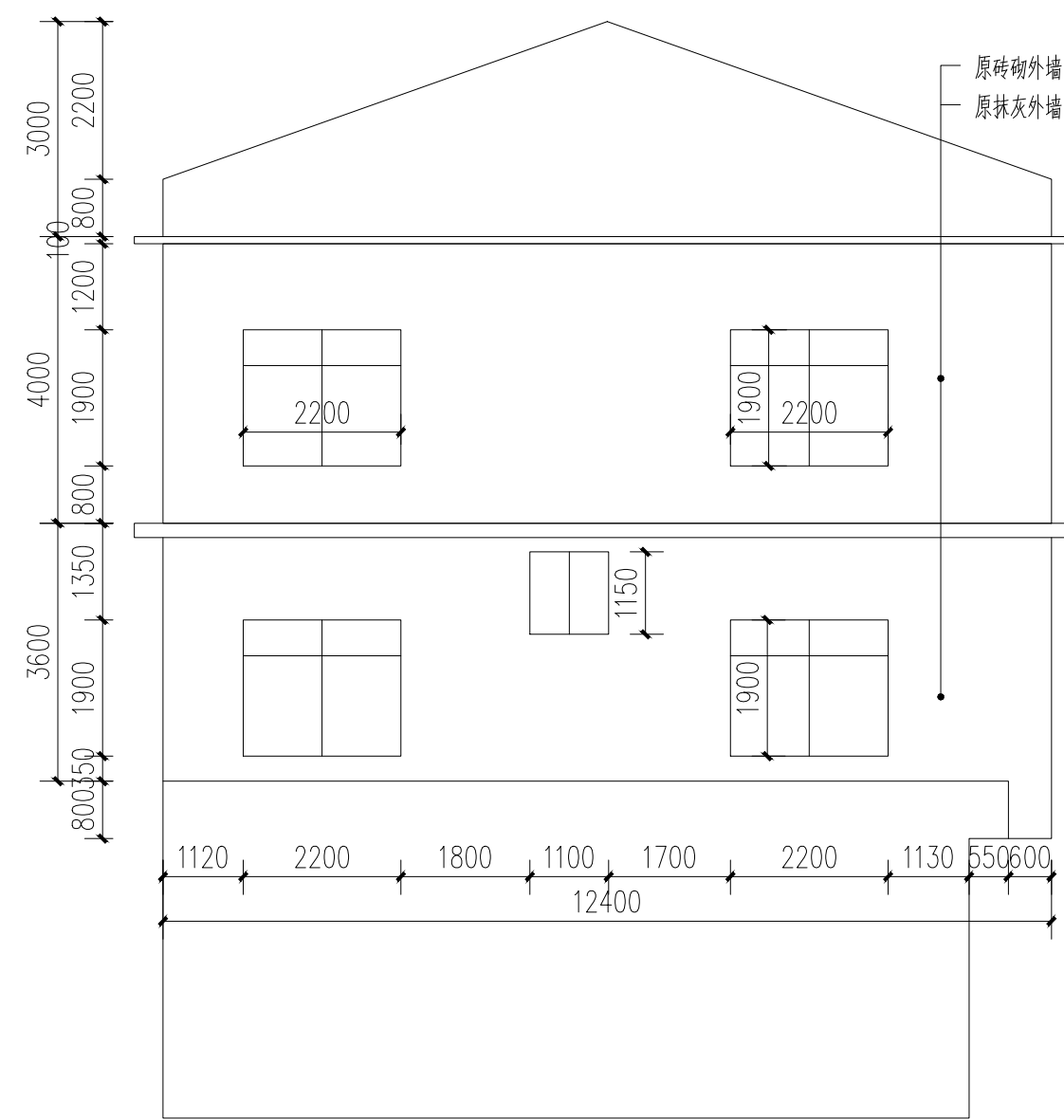



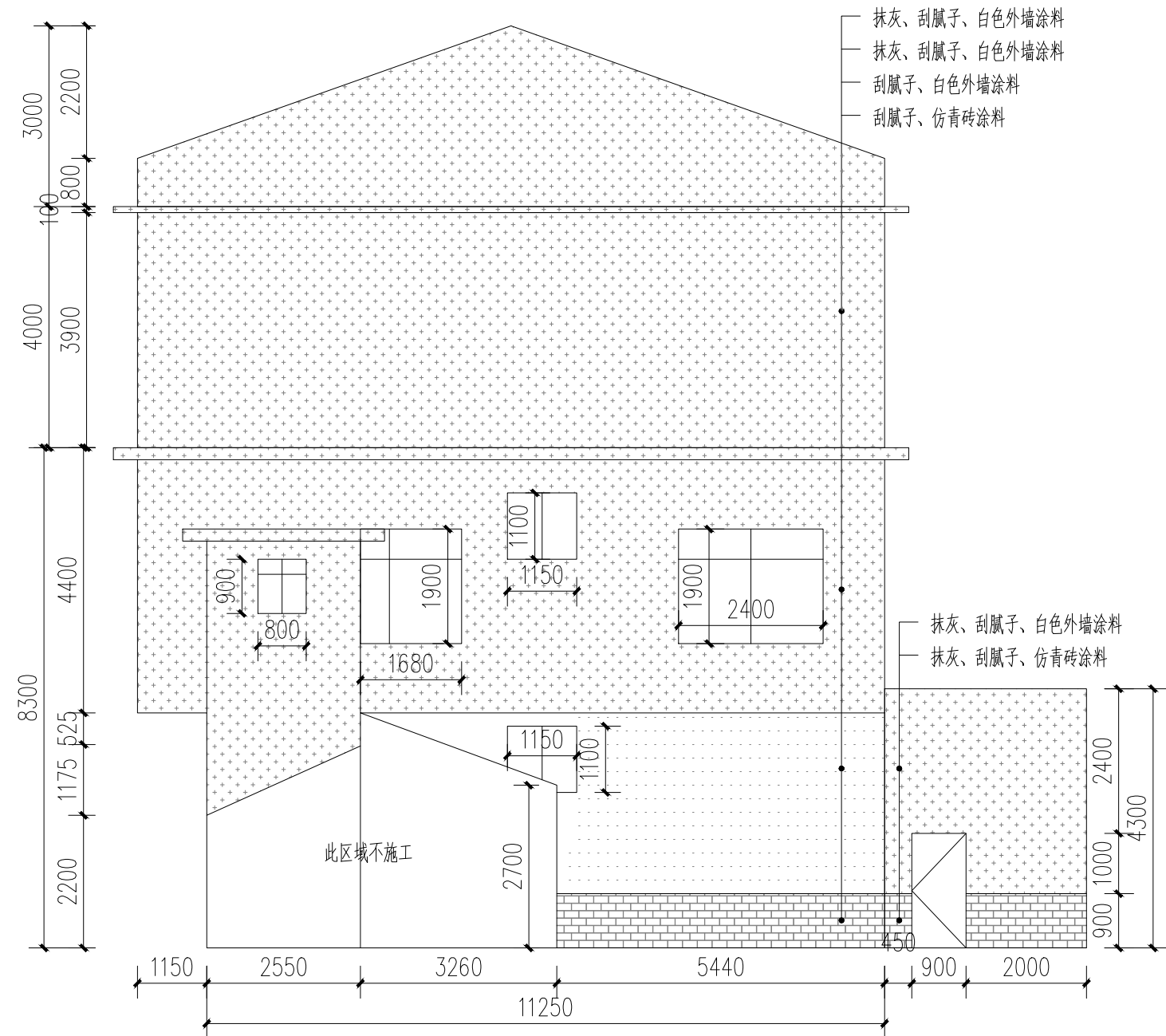

14号楼原始右立面图 1:100

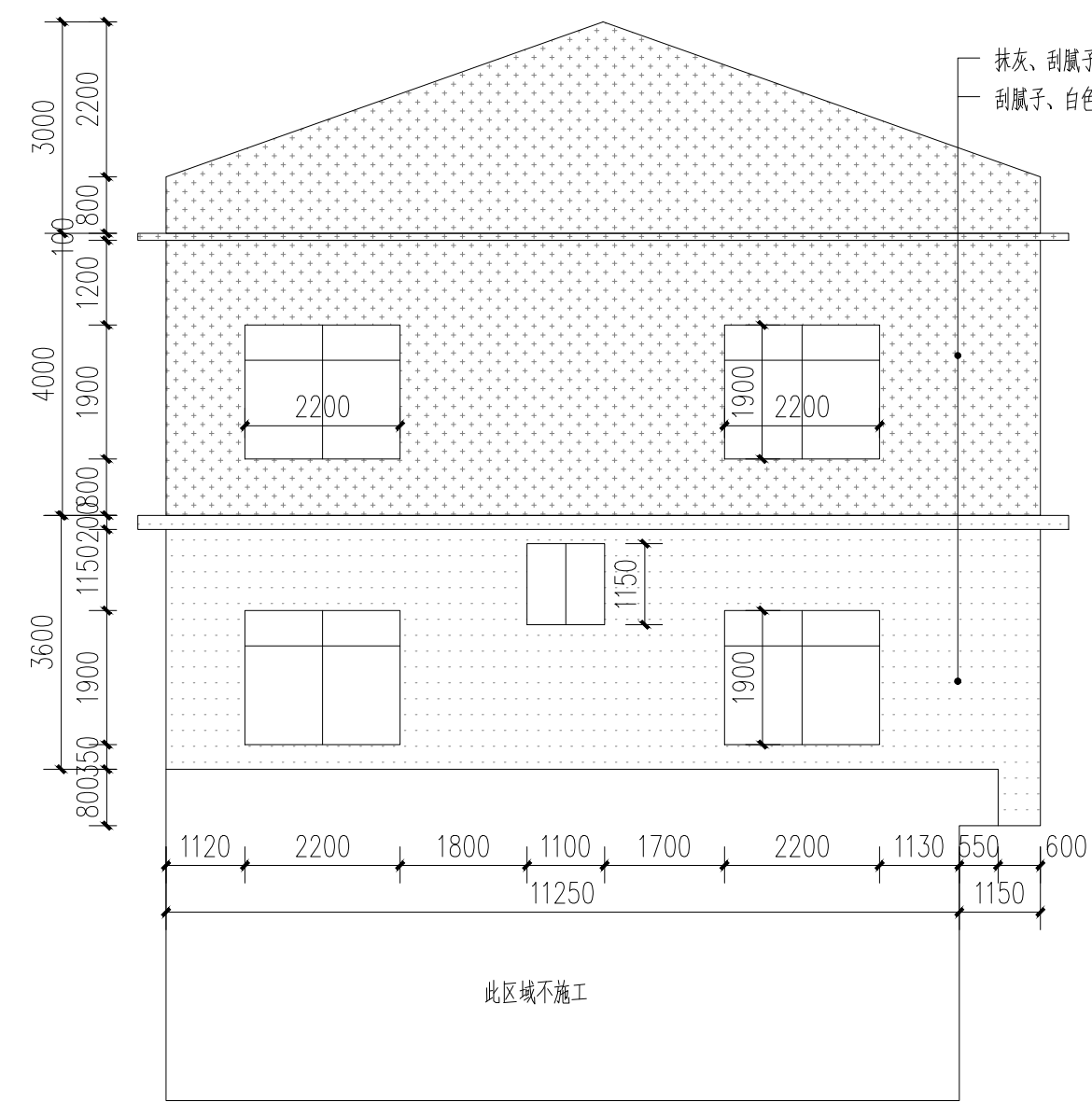

14号楼改造左立面图 1:100

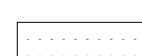

14号楼改造右立面图 1:100

-  白色外墙涂料 (原抹灰墙面)
-  白色外墙涂料 (原砖墙墙面)
-  白色外墙涂料 (原抹灰墙面)
-  仿青砖涂料 (原砖砌或抹灰墙, 看标注)

附注:

注册章

工程设计出图专用章



恒企工程技术集团有限公司

■ 建筑工程设计: 甲级 ■ 风景园林设计: 乙级
 ■ 城乡规划设计: 乙级 ■ 市政工程设计: 乙级
 ■ 公路工程设计: 丙级 ■ 工程咨询: 乙级
 联系电话: 0771-5605292
 投诉电话: 15994346269

建设单位:
恭城瑶族自治县生态移民发展中心

项目名称:
恭城瑶族自治县西岭镇岛坪村田头屯
水库移民美丽移民村工程项目

子项目名称:

图纸名称:
14号楼原始图/改造图

审定人	杨金璋	杨金璋
项目负责人	张学军	张学军
审核人	何献	何献
专业负责人	张学军	张学军
校对	覃天总	覃天总
设计人	眭岩生	眭岩生

设计号: HQA2405073

专业: 建筑

设计阶段: 施工图

比例: 1:100 规格: A2

出图日期: 2025.09

图号: JZ-14-02

版次	日期
A	2025.09

二维码识别

版权所有, 不得复制、套用。

日期	
姓名	
专业	暖通电气
日期	
姓名	
专业	建筑
结构	给排水

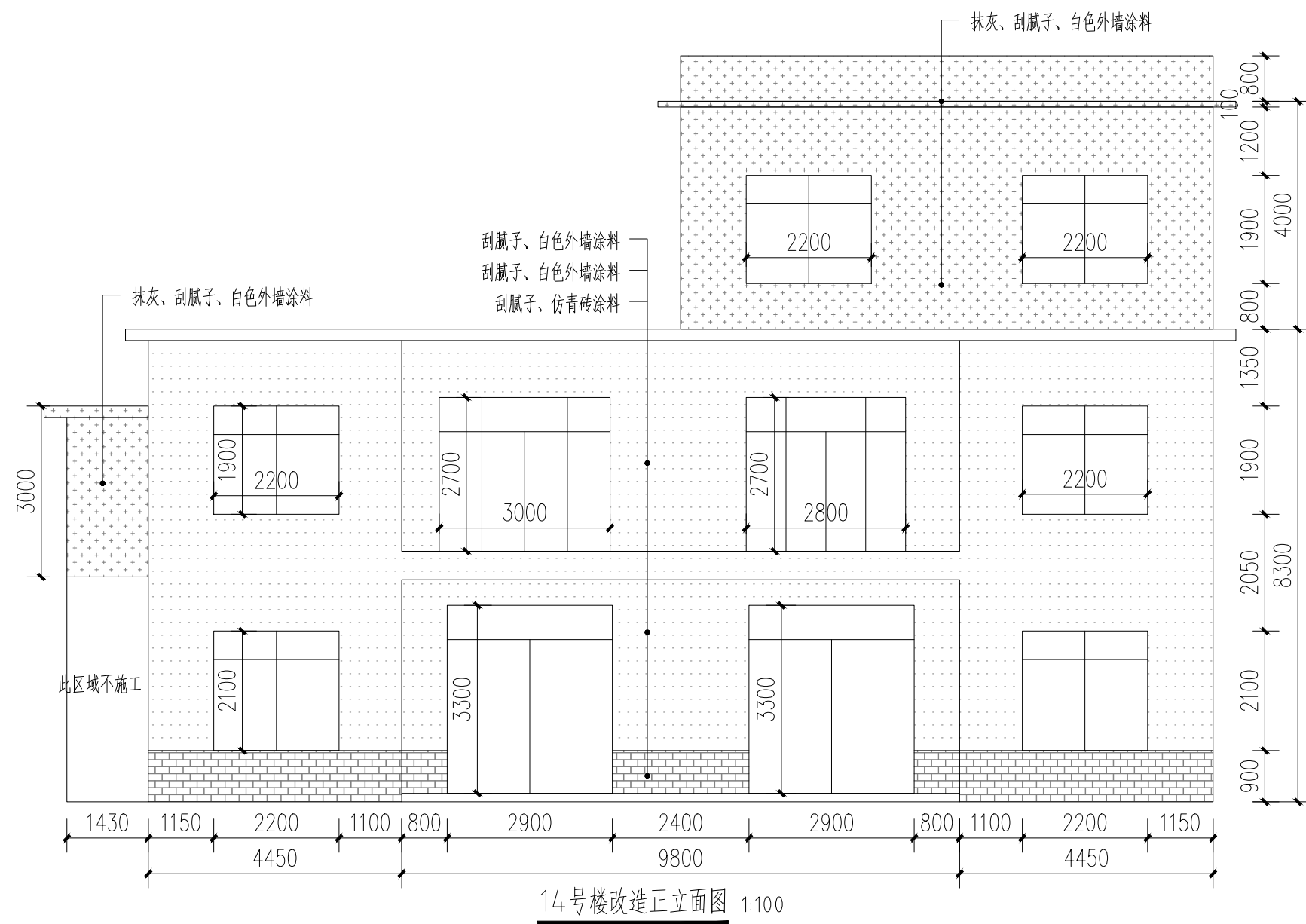

14号楼改造正立面图 1:100

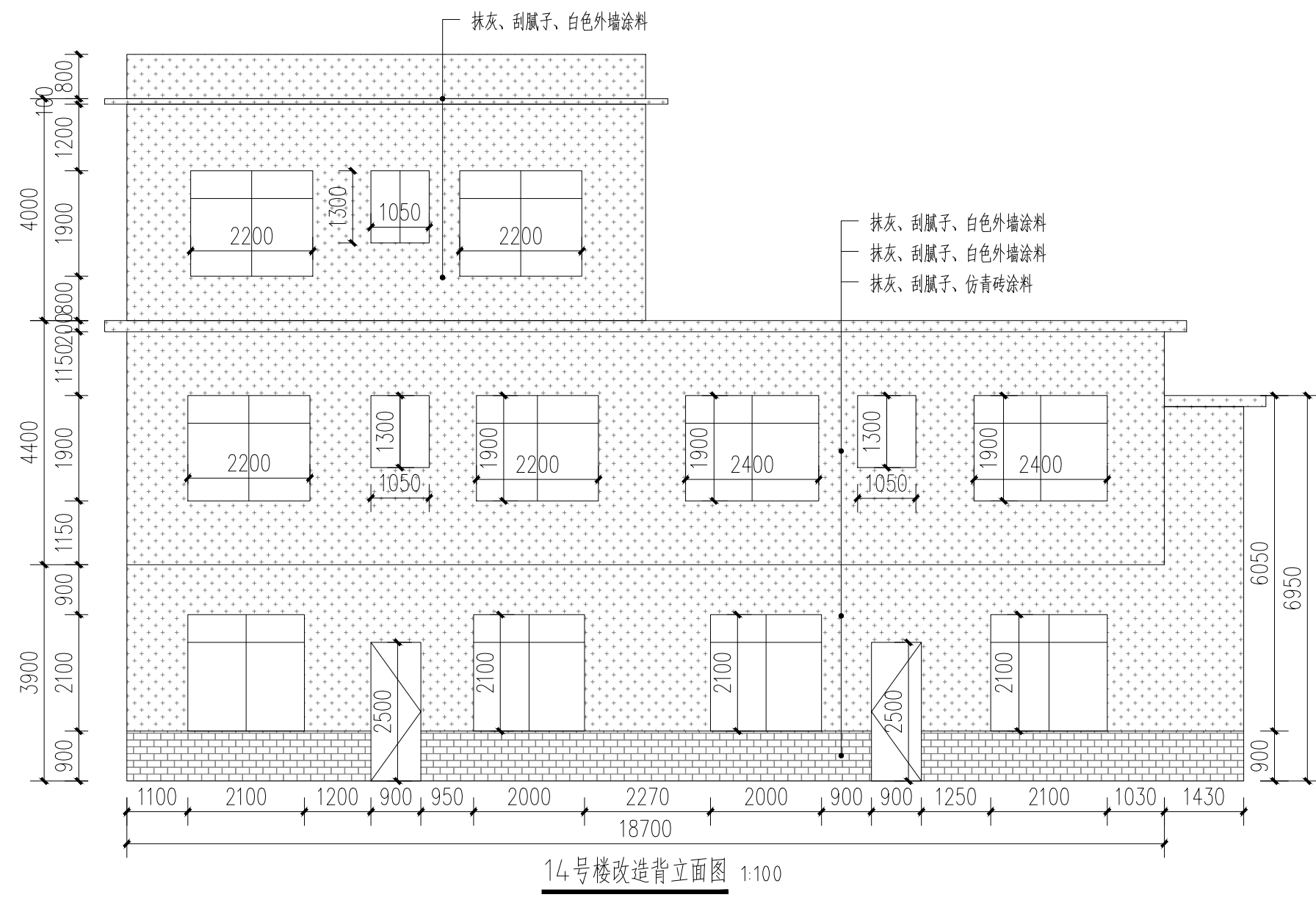

14号楼改造背立面图 1:100

附注:

注册章

工程设计出图专用章

恒企工程技术集团有限公司

■ 建筑工程设计: 甲级 ■ 风景园林设计: 乙级
 ■ 城乡规划设计: 乙级 ■ 市政工程设计: 乙级
 ■ 公路工程设计: 丙级 ■ 工程咨询: 乙级

联系电话: 0771-5605292
 投诉电话: 15994346269

建设单位:
恭城瑶族自治县生态移民发展中心

项目名称:
恭城瑶族自治县西岭镇岛坪村田头屯
水库移民美丽移民村工程项目

子项目名称:

图纸名称:
14号楼改造图

审定人	杨金璋	杨金璋
项目负责人	张学军	张学军
审核人	何 献	何 献
专业负责人	张学军	张学军
校对	覃天总	覃天总
设计人	眭岩生	眭岩生

设计号:	HQA2405073		
专业:	建 筑		
设计阶段:	施工图		
比例	1:100	规格	A2
出图日期:	2025.09		
图号	JZ-14-03		

版次	日期
A	2025.09

二维码识别

日期	
姓名	
专业	暖通电气
姓名	
日期	
姓名	
专业	建筑
姓名	
专业	给排水

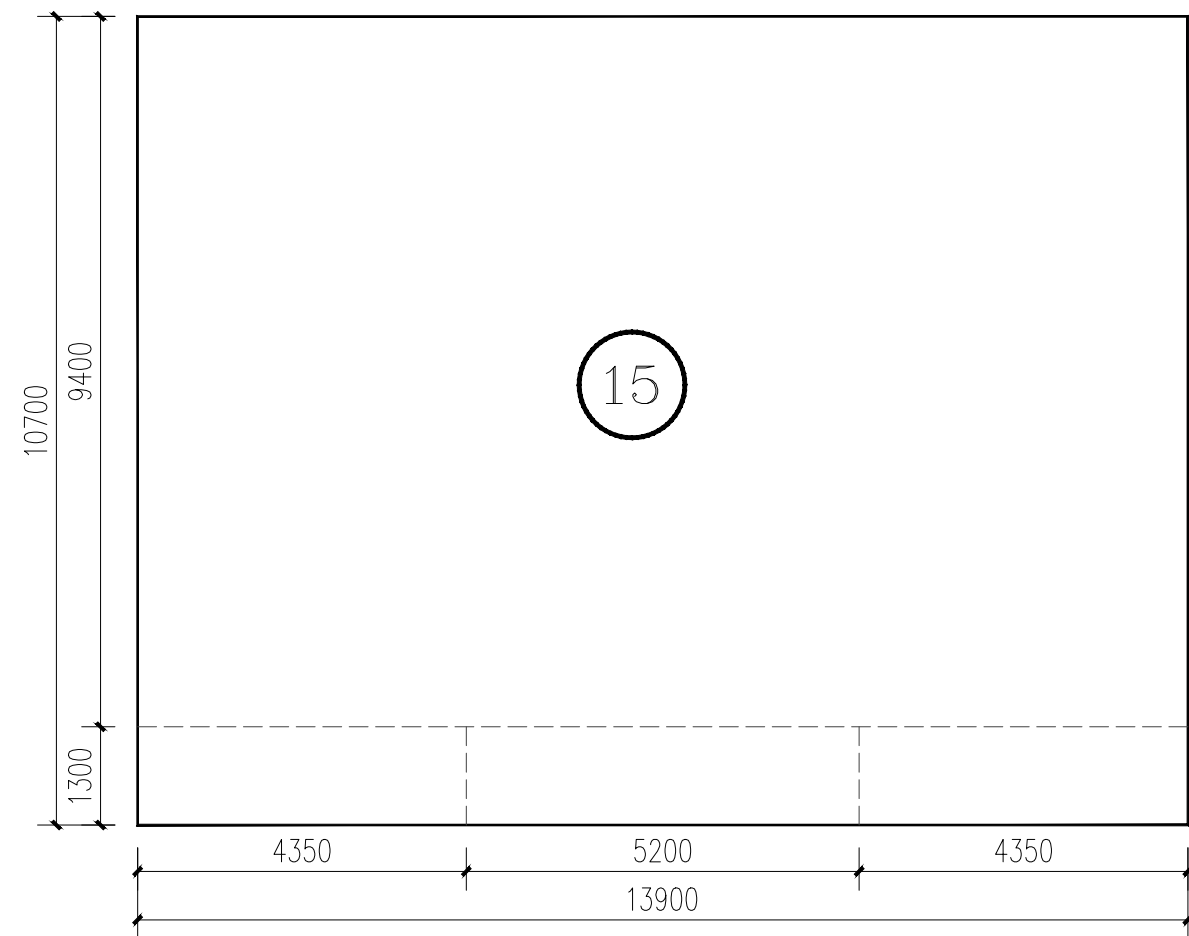

15号楼平面图 1:100

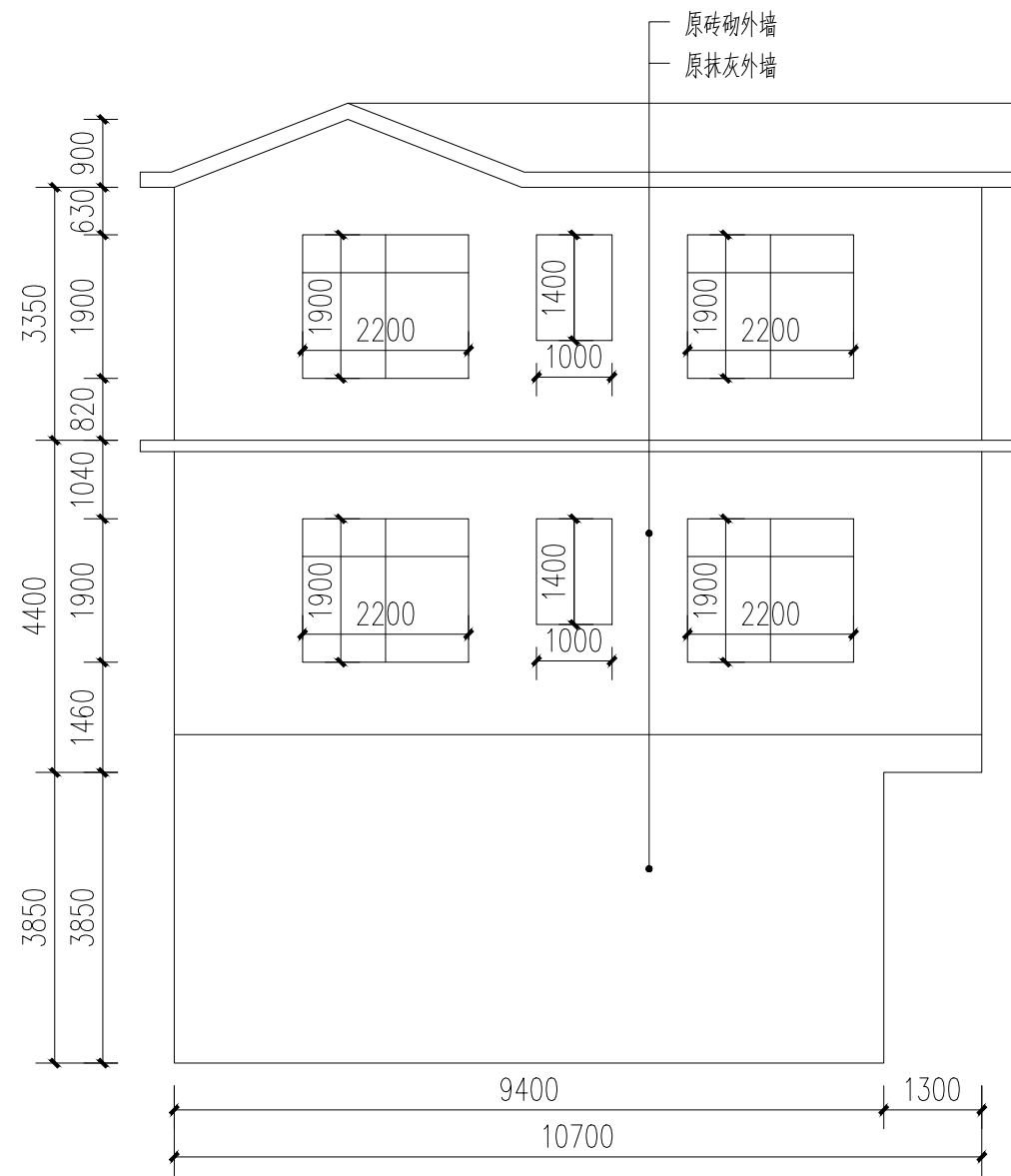

15号楼原始左立面图 1:100

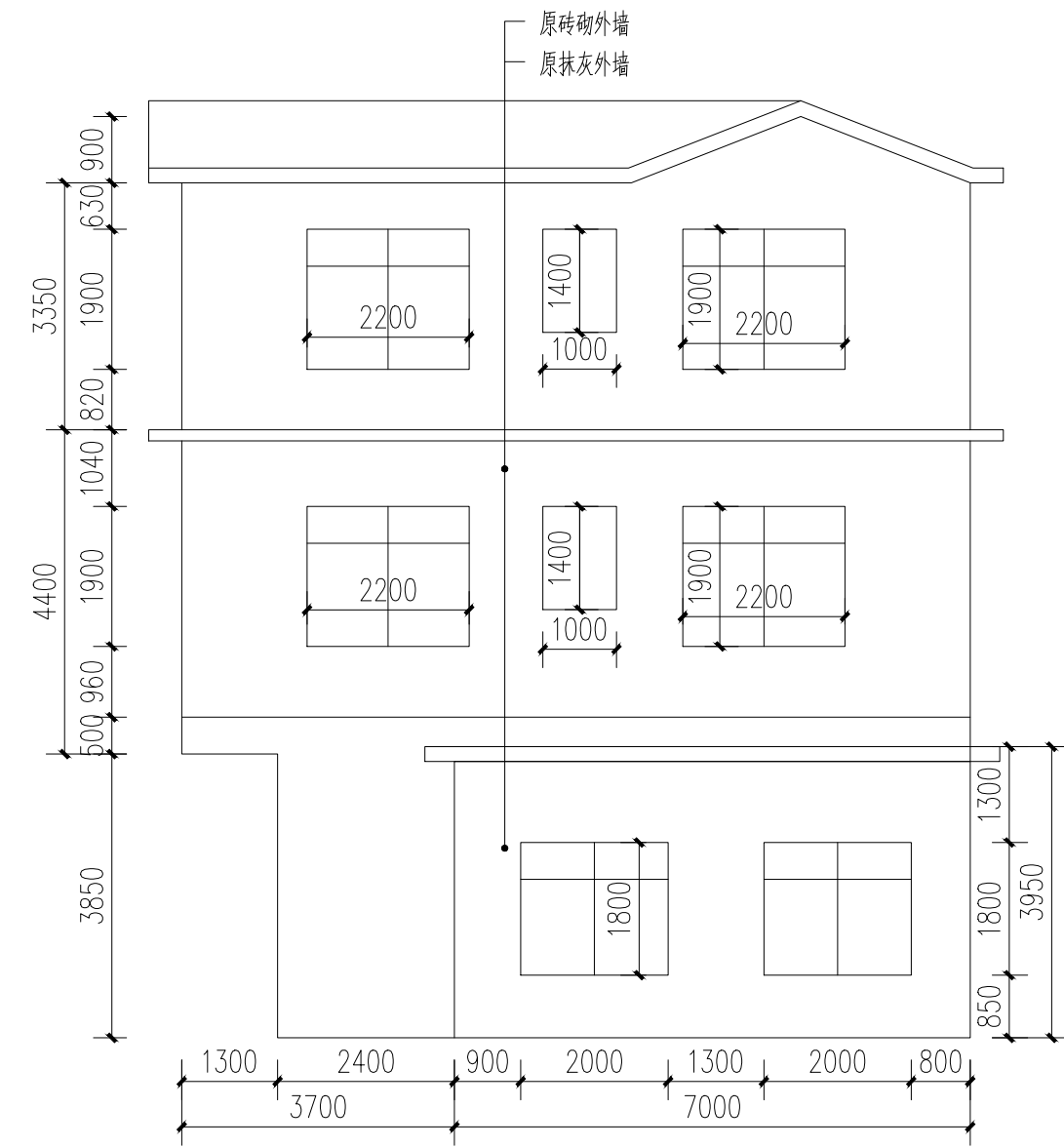

15号楼原始右立面图 1:100

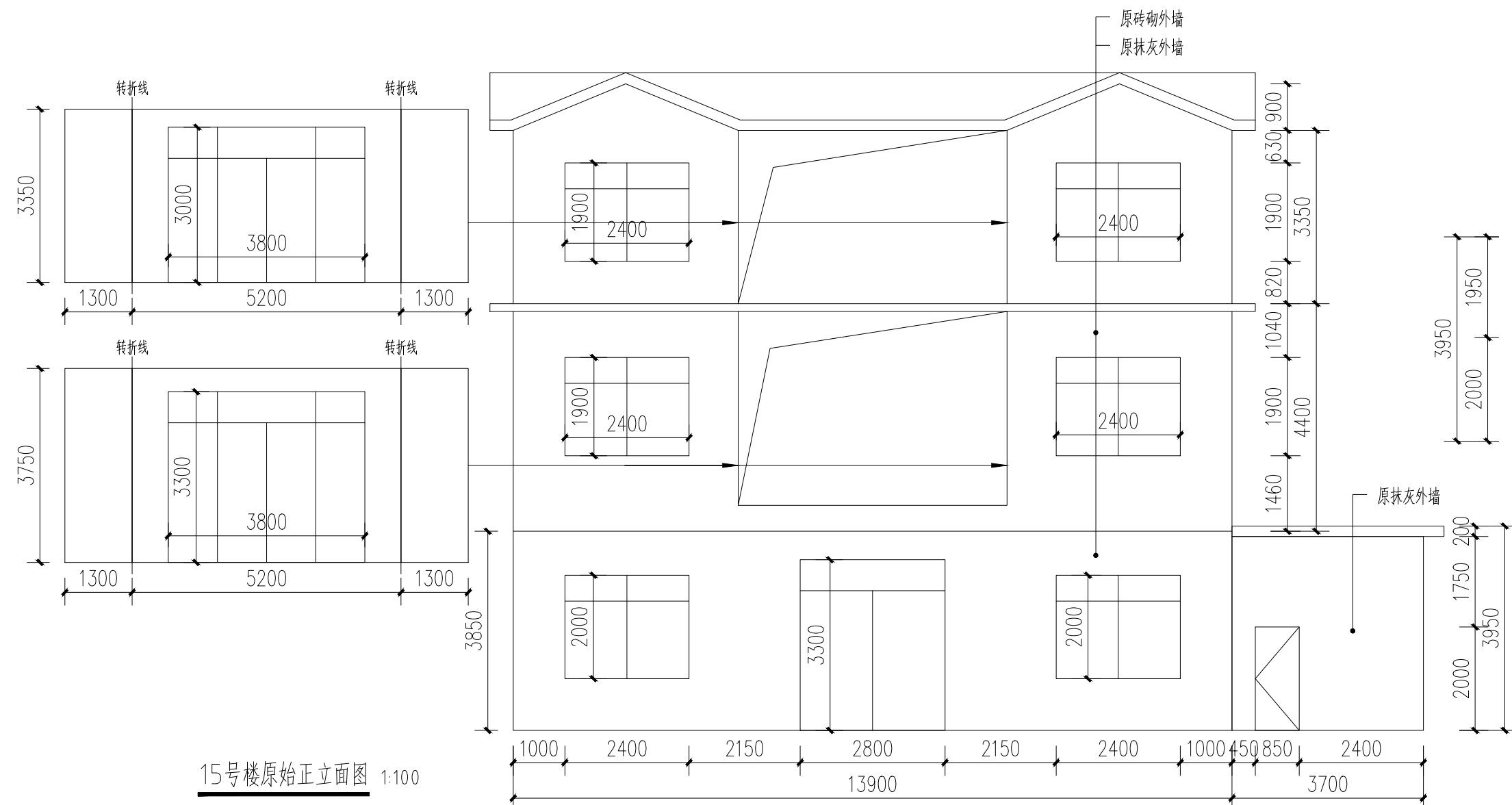

15号楼原始正立面图 1:100

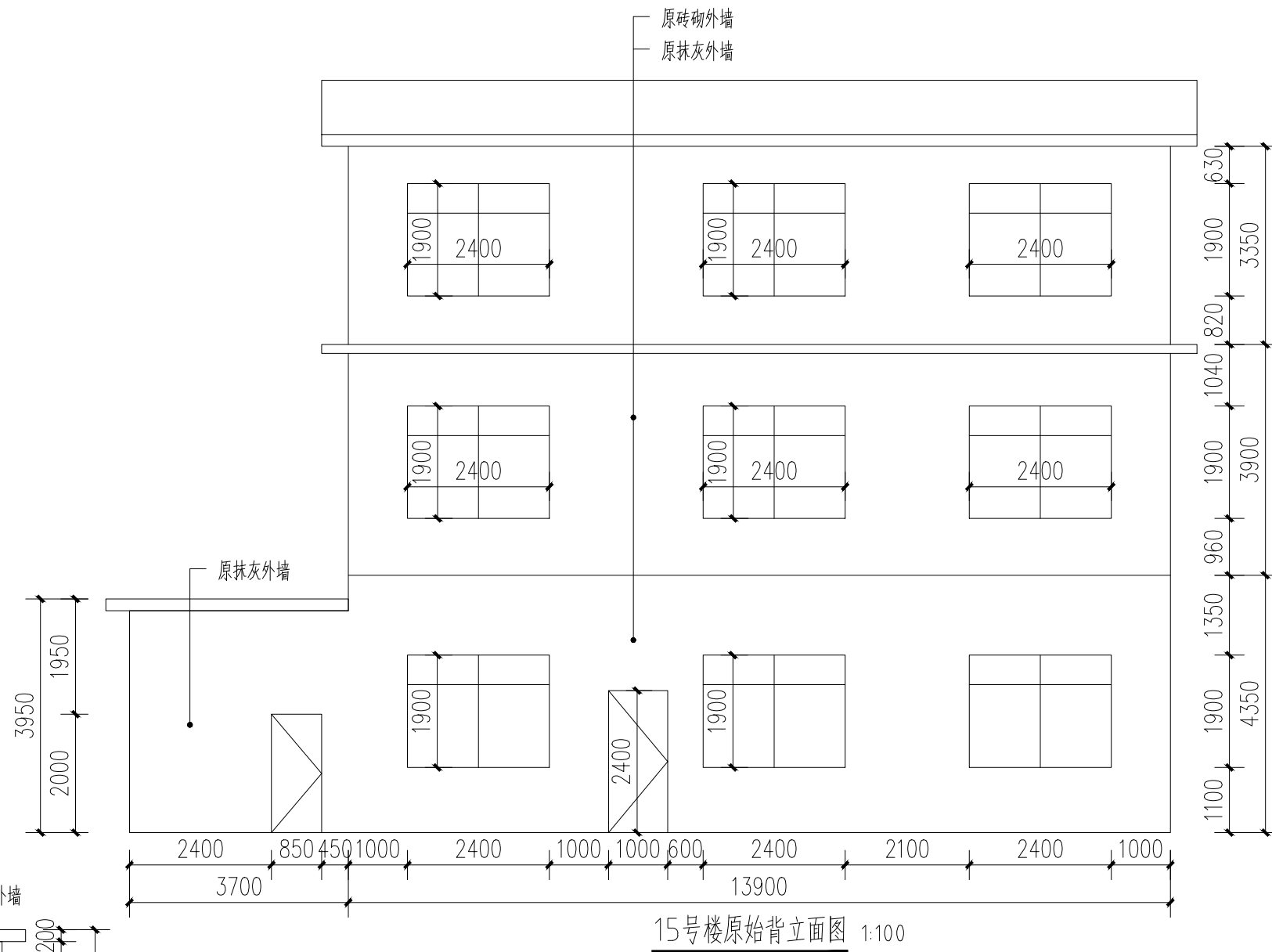

15号楼原始背立面图 1:100

附注:

注册章

工程设计出图专用章



恒企工程技术集团有限公司

■ 建筑工程设计: 甲级 ■ 风景园林设计: 乙级
 ■ 城乡规划设计: 乙级 ■ 市政工程设计: 乙级
 ■ 公路工程设计: 丙级 ■ 工程咨询: 乙级
 联系电话: 0771-5605292
 投诉电话: 15994346269

建设单位:
 恭城瑶族自治县生态移民发展中心

项目名称:
 恭城瑶族自治县西岭镇岛坪村田头屯
 水库移民美丽移民村工程项目
 子项目名称:

图纸名称:

15号楼原始图

审定人	杨金璋	杨金璋
项目负责人	张学军	张学军
审核人	何献	何献
专业负责人	张学军	张学军
校对	覃天总	覃天总
设计人	眭岩生	眭岩生

设计号:	HQA2405073		
专业:	建筑		
设计阶段:	施工图		
比例	1:100	规格	A2
出图日期:	2025.09		
图号	JZ-15-01		
版次	日期		
A	2025.09		

二维码识别

版权所有, 不得复制、套用。

日期	
姓名	
专业	暖通电气
日期	
姓名	
专业	建筑
结构	给排水

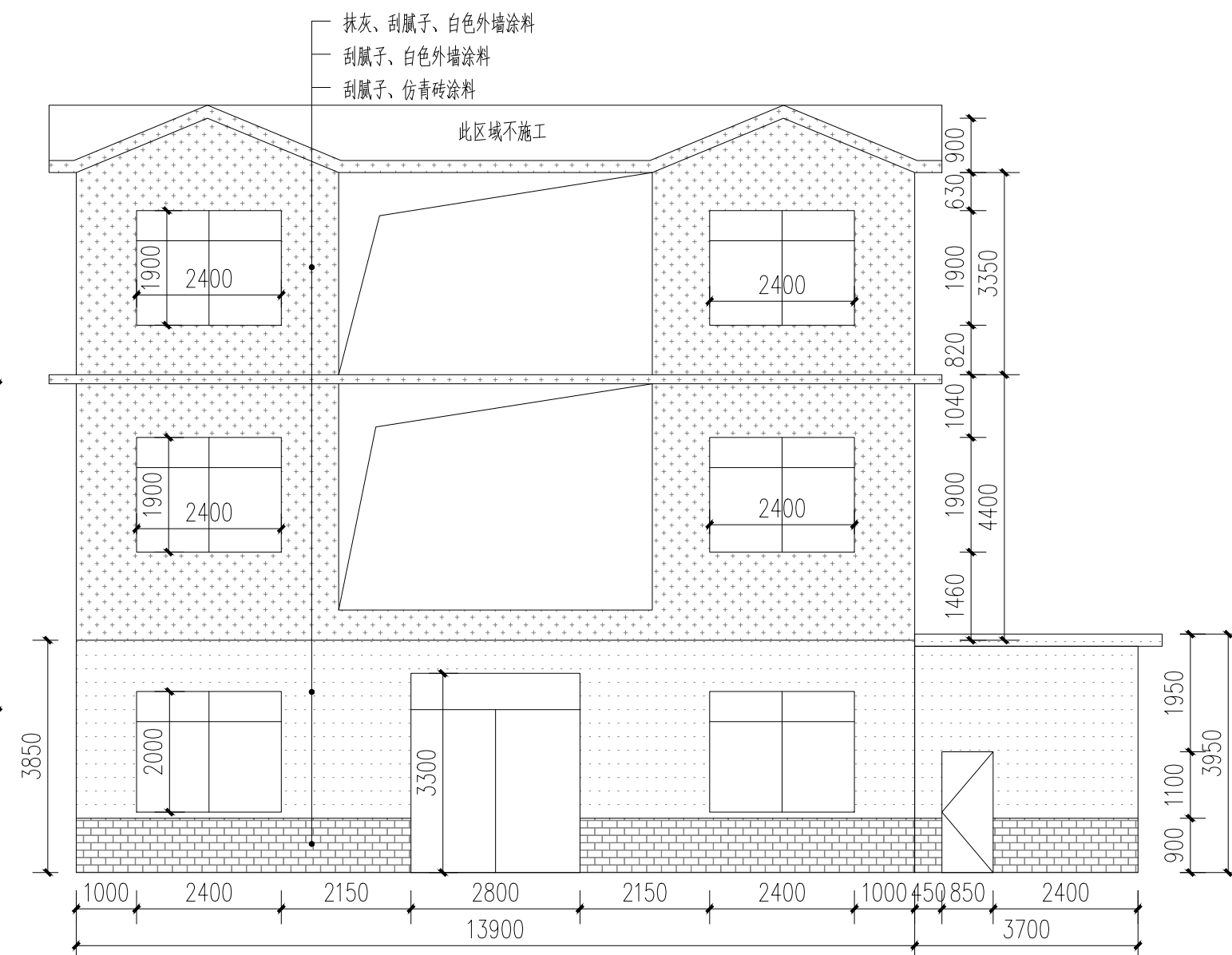
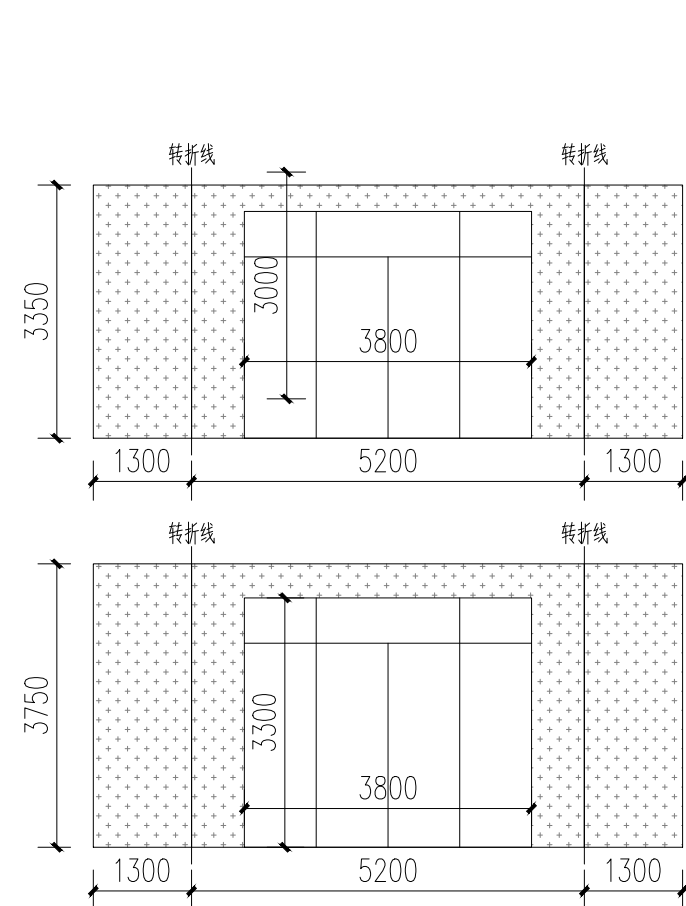

15号楼改造正立面图 1:100

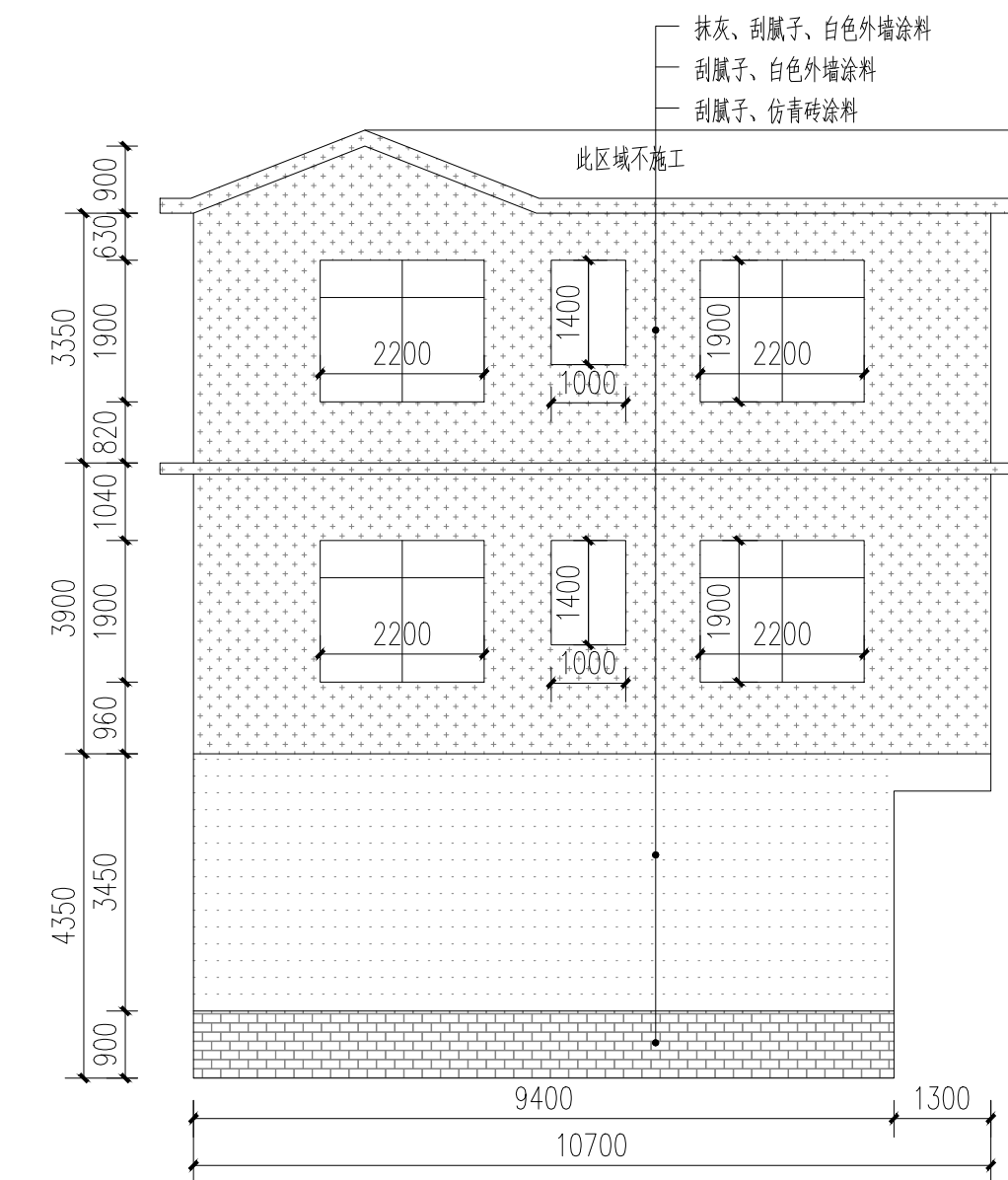

15号楼改造左立面图 1:100

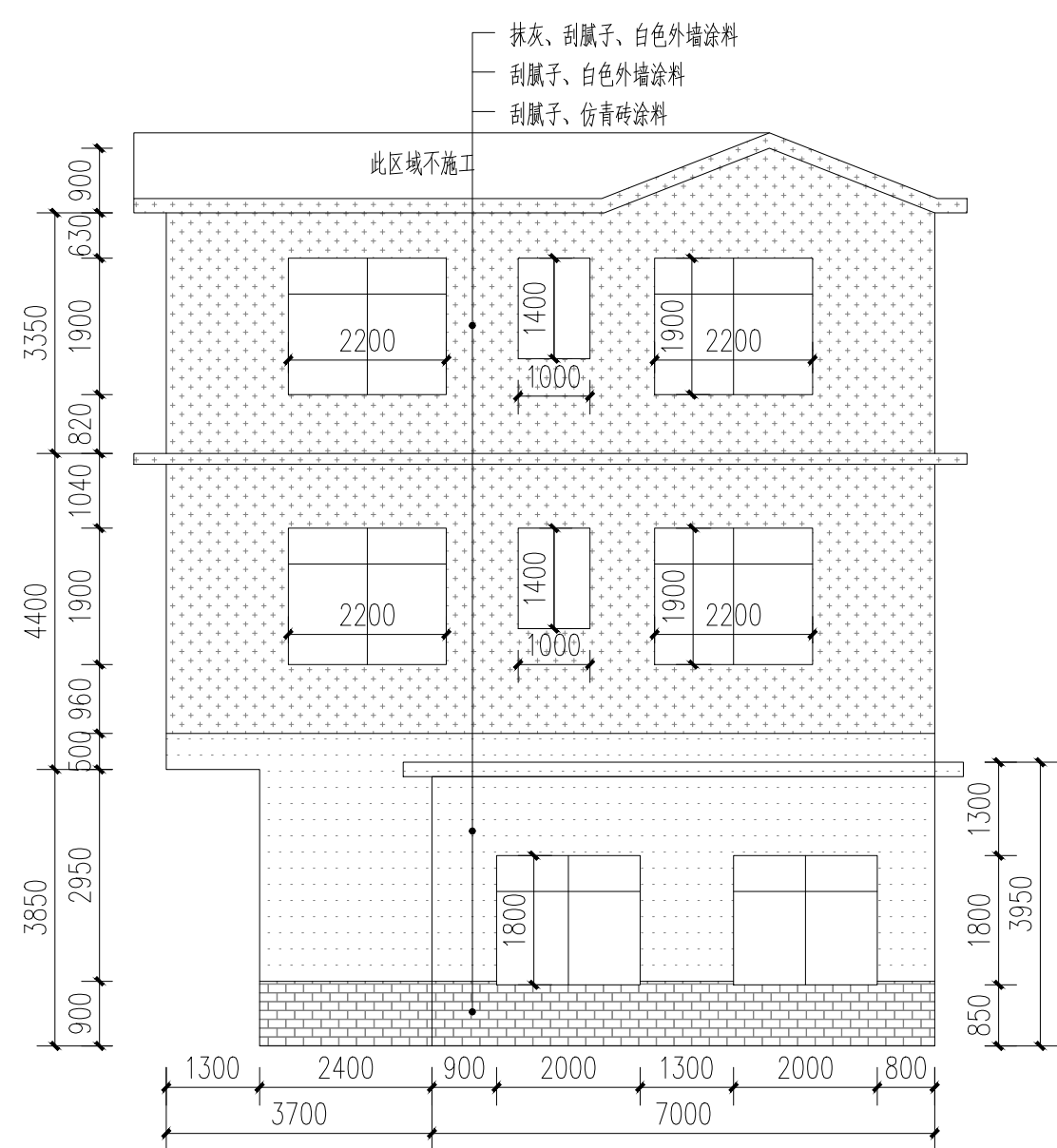

15号楼改造右立面图 1:100

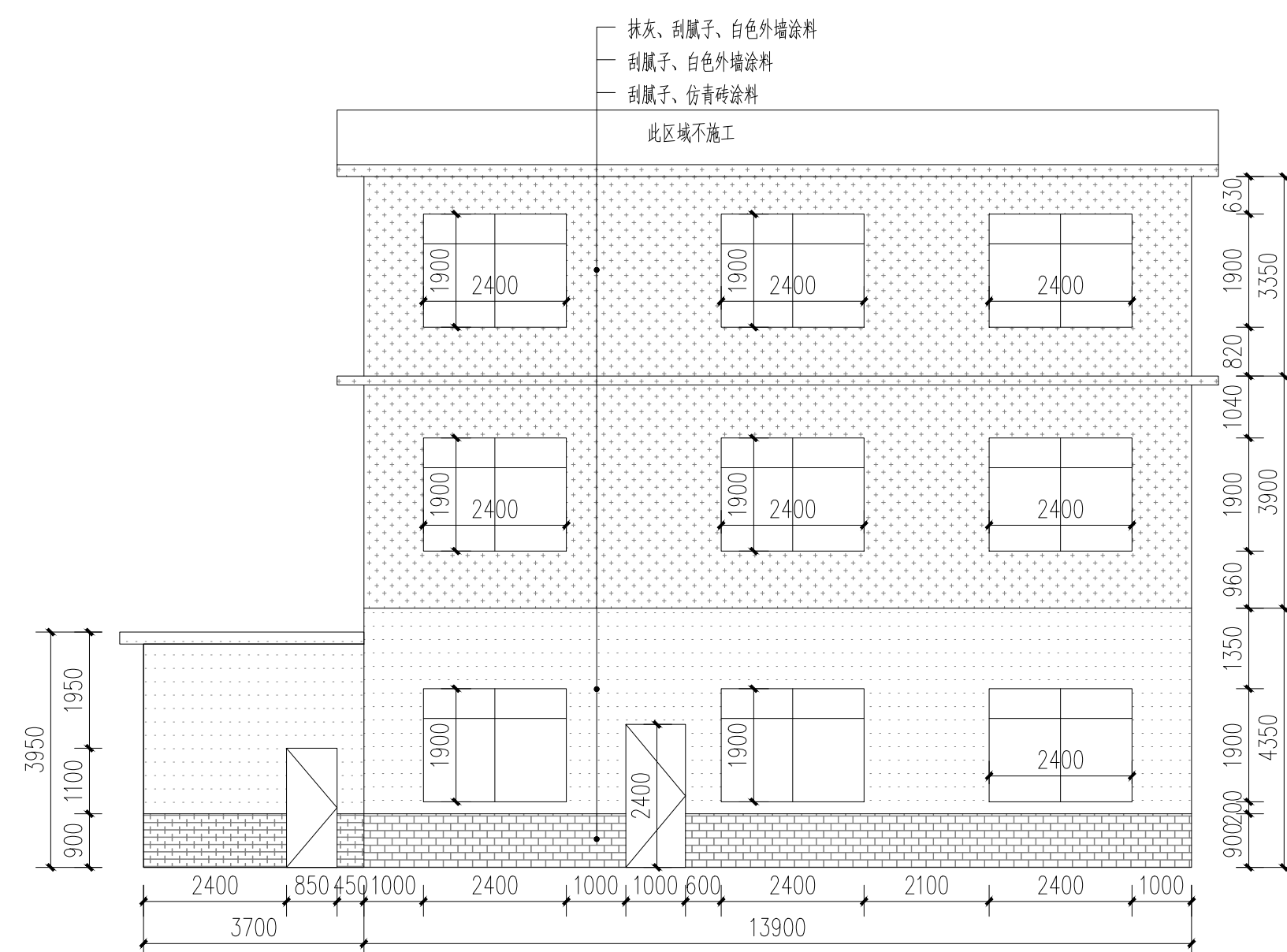

15号楼改造背立面图 1:100

- 白色外墙涂料 (原涂料外墙铲除)
- 白色外墙涂料 (原砖墙墙面)
- 白色外墙涂料 (原抹灰墙面)
- 仿青砖涂料 (原砖砌或抹灰墙, 看标注)

附注:

注册章

工程设计出图专用章

恒企工程技术集团有限公司

■ 建筑工程设计: 甲级 ■ 风景园林设计: 乙级
 ■ 城乡规划设计: 乙级 ■ 市政工程设计: 乙级
 ■ 公路工程设计: 丙级 ■ 工程咨询: 乙级

联系电话: 0771-5605292
 投诉电话: 15994346269

建设单位:
 恭城瑶族自治县生态移民发展中心

项目名称:
 恭城瑶族自治县西岭镇岛坪村田头屯水库移民美丽移民村工程项目

子项目名称:

图纸名称:
 15号楼改造图

审定人	杨金璋	
项目负责人	张学军	
审核人	何 献	
专业负责人	张学军	
校对	覃天总	
设计人	眭岩生	

设计号: HQA2405073
 专业: 建筑
 设计阶段: 施工图
 比例: 1:100 规格: A2
 出图日期: 2025.09
 图号: JZ-15-02

版次	日期
A	2025.09

二维码识别

版权所有, 不得复制、套用。

日期	
姓名	
专业	暖通电气
日期	
姓名	
专业	建筑给水

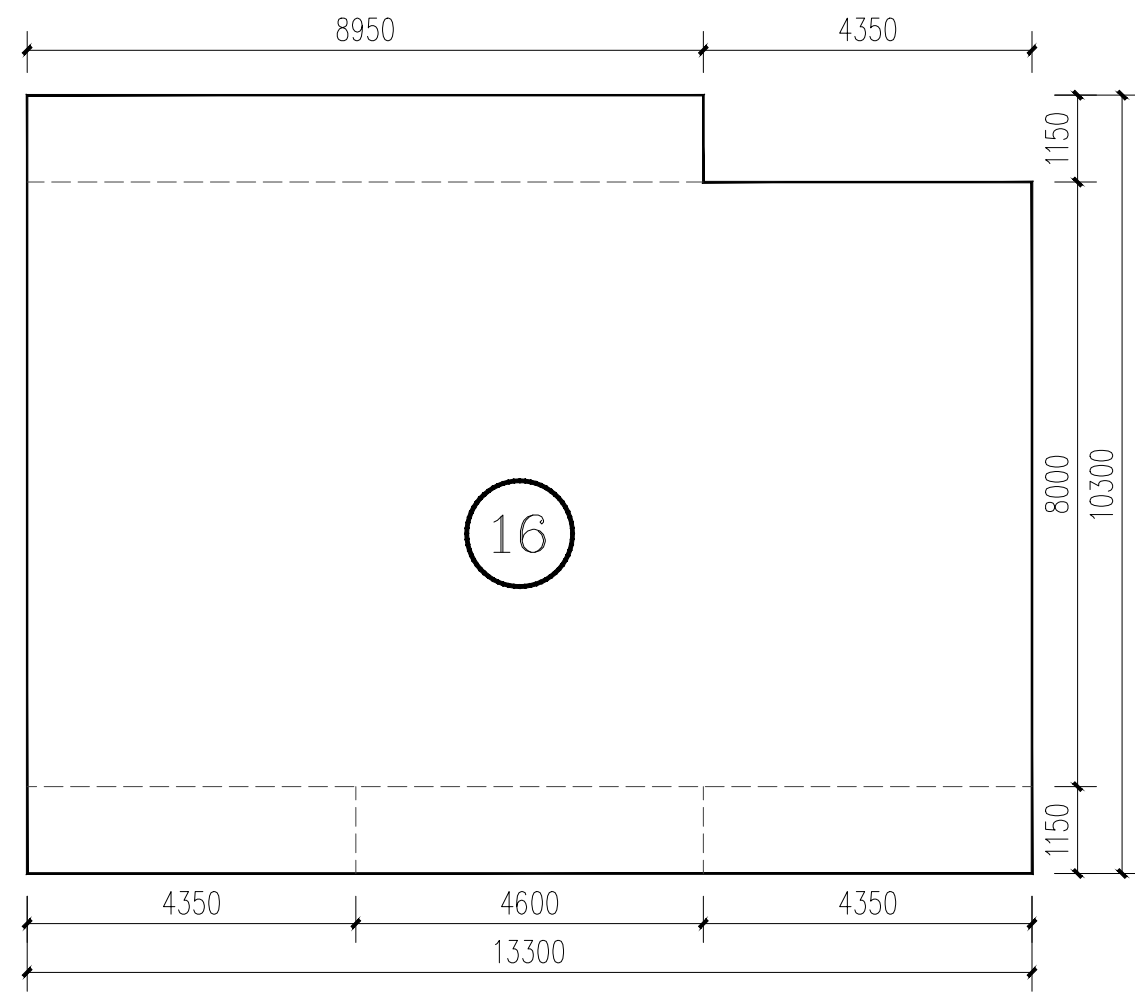

16号楼平面图 1:100

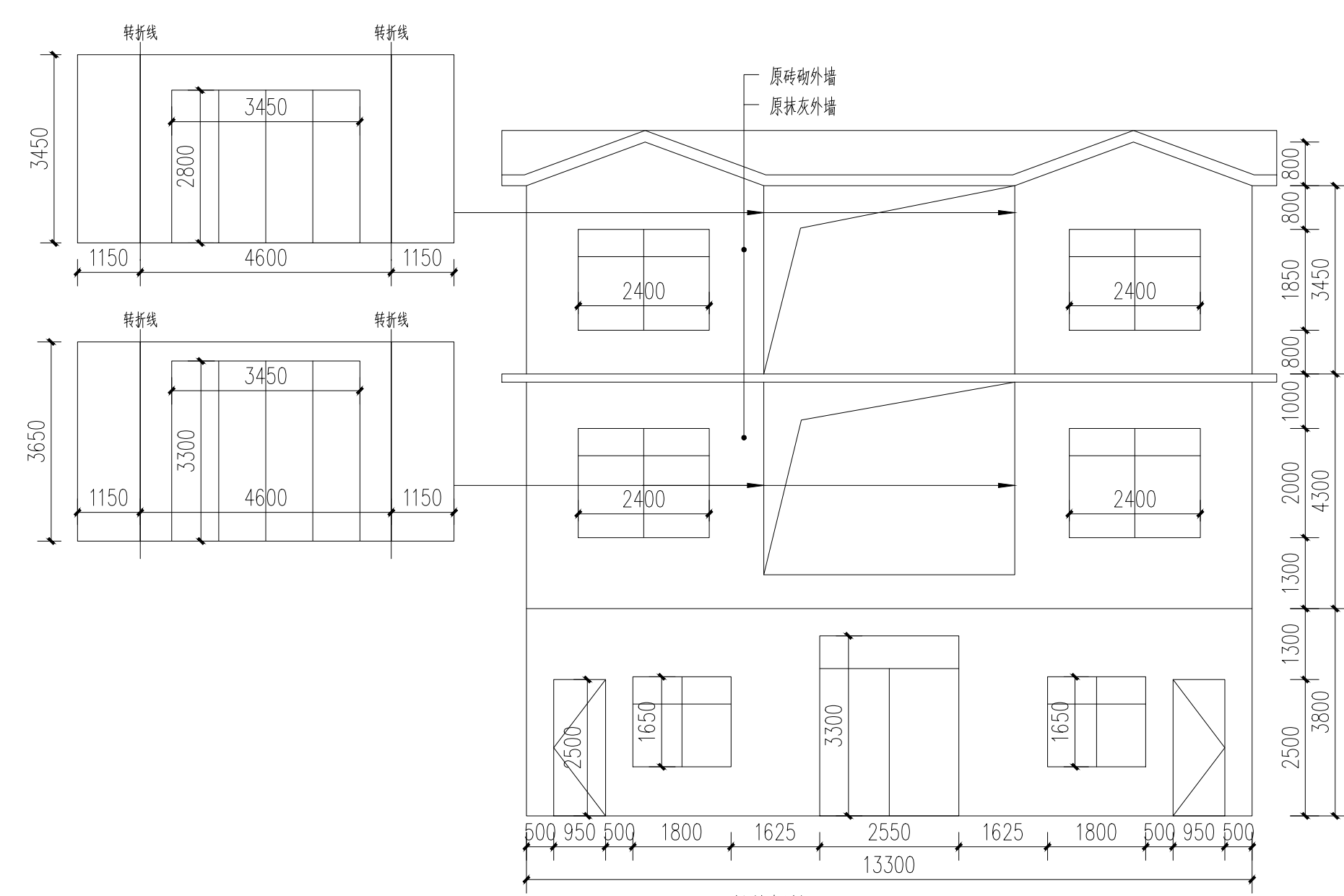

16号楼原始正立面图 1:100

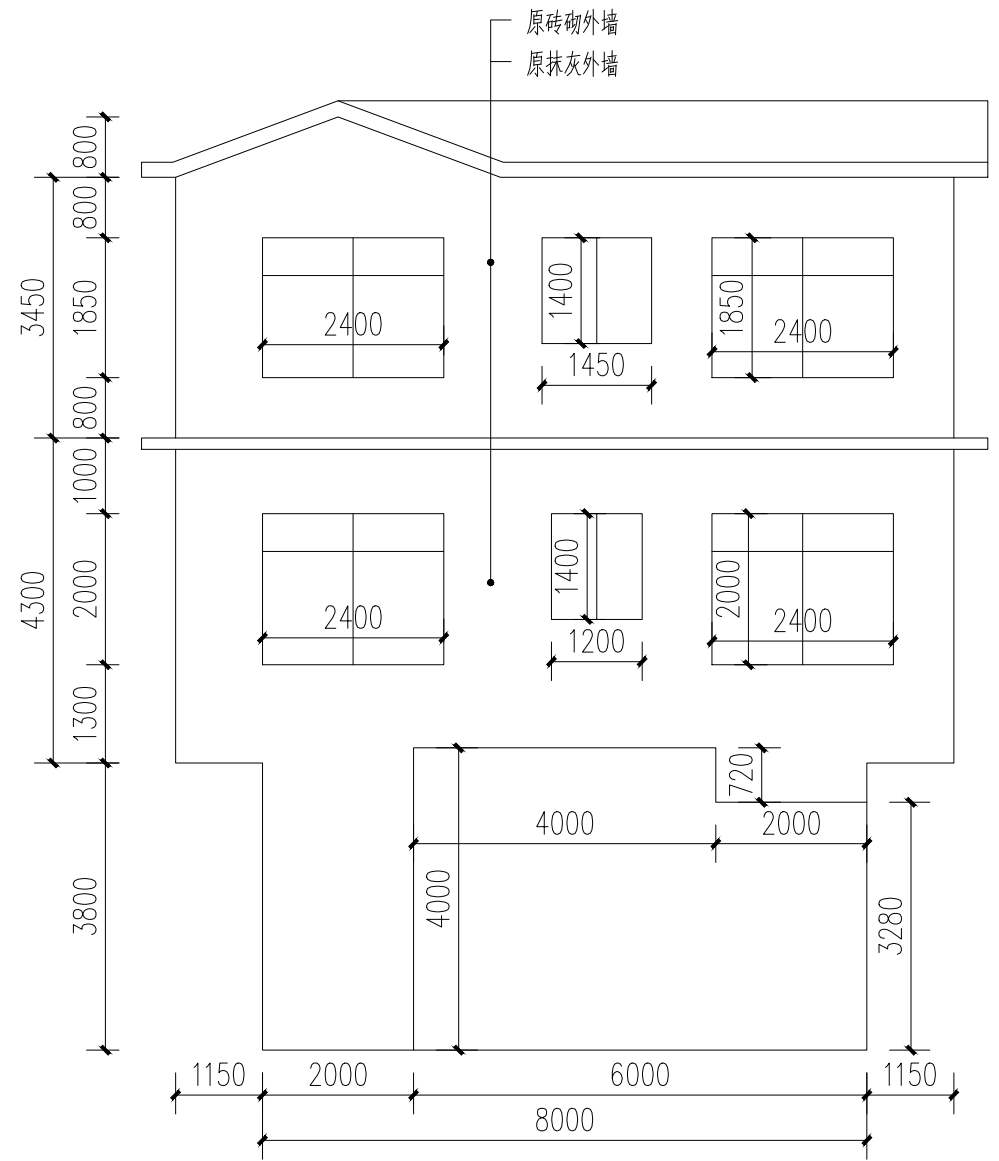

16号楼原始左立面图 1:100

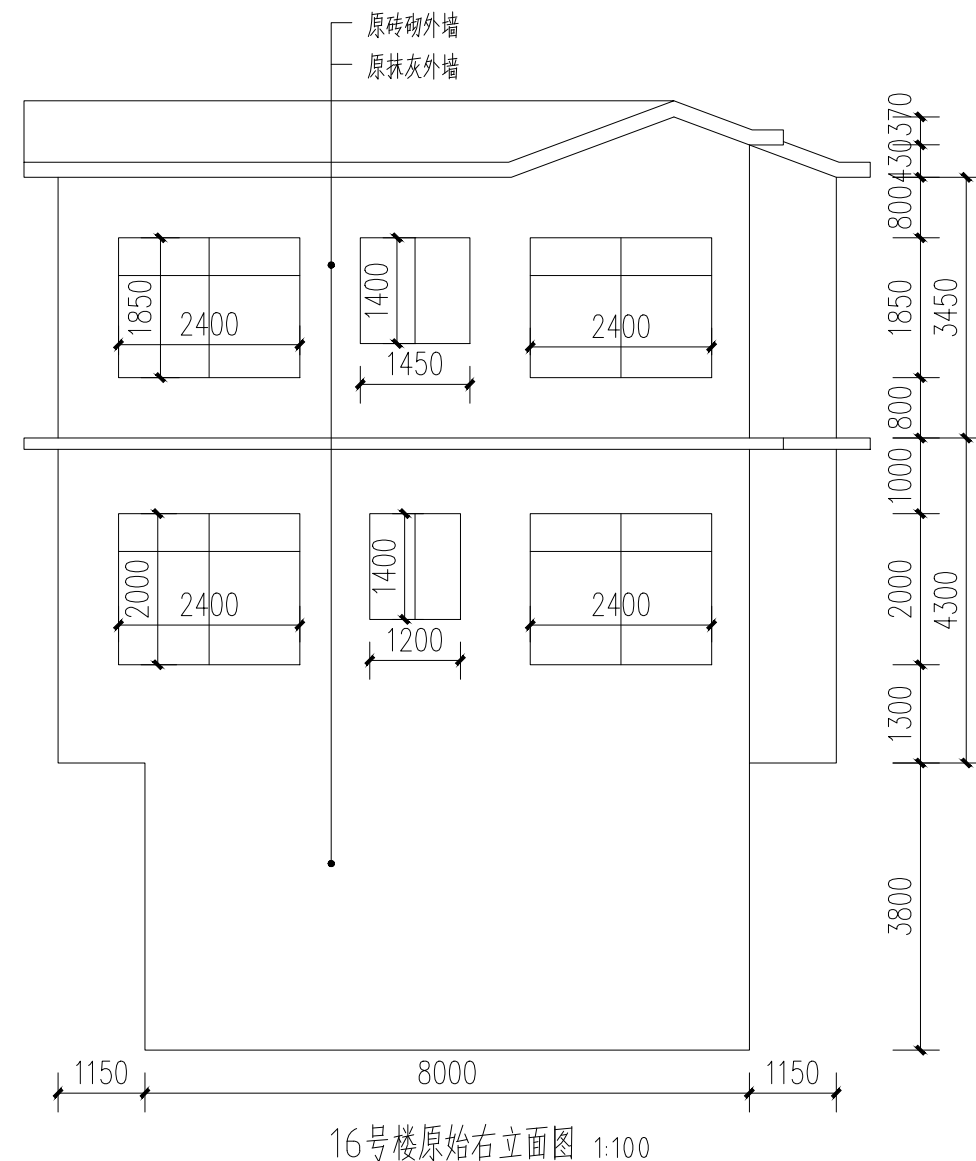

16号楼原始右立面图 1:100

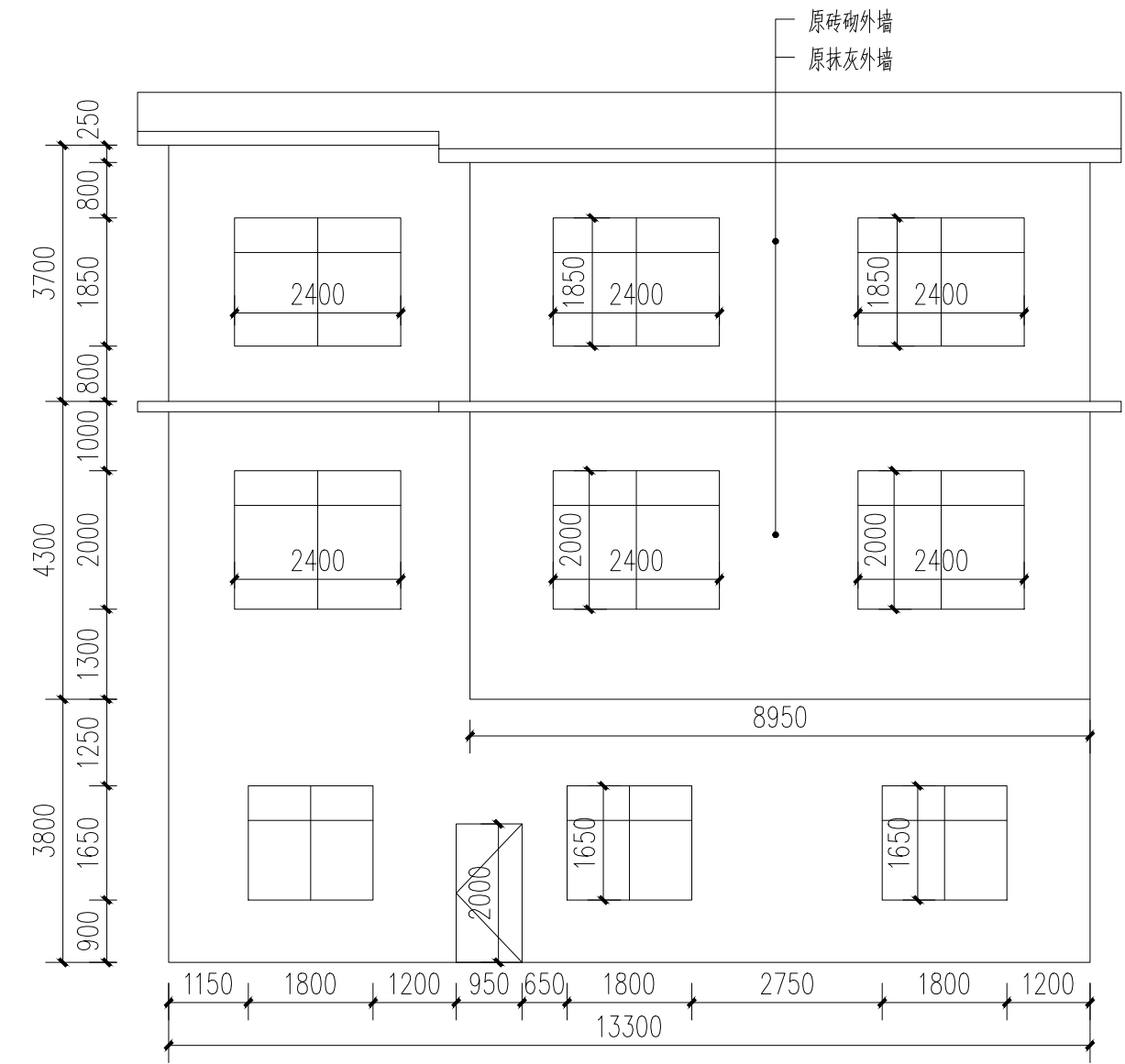

16号楼原始背立面图 1:100

附注:

注册章

工程设计出图专用章

恒企工程技术集团有限公司

- 建筑工程设计: 甲级 ■ 风景园林设计: 乙级
- 城乡规划设计: 乙级 ■ 市政工程设计: 乙级
- 公路工程设计: 丙级 ■ 工程咨询: 乙级

联系电话: 0771-5605292
投诉电话: 15994346269

建设单位:
恭城瑶族自治县生态移民发展中心

项目名称:
恭城瑶族自治县西岭镇岛坪村田头屯
水库移民美丽移民村工程项目

子项目名称:

图纸名称:
16号楼原始图

审定人	杨金璋	杨金璋
项目负责人	张学军	张学军
审核人	何献	何献
专业负责人	张学军	张学军
校对	覃天总	覃天总
设计人	眭岩生	眭岩生

设计号:	HQA2405073
专业:	建筑
设计阶段:	施工图
比例:	1:100 规格 A2
出版日期:	2025.09
图号:	JZ-16-01

版次	日期
A	2025.09

二维码识别

版权所有, 不得复制、套用。

日期	
姓名	
专业	暖通电气
日期	
姓名	
专业	建筑给水

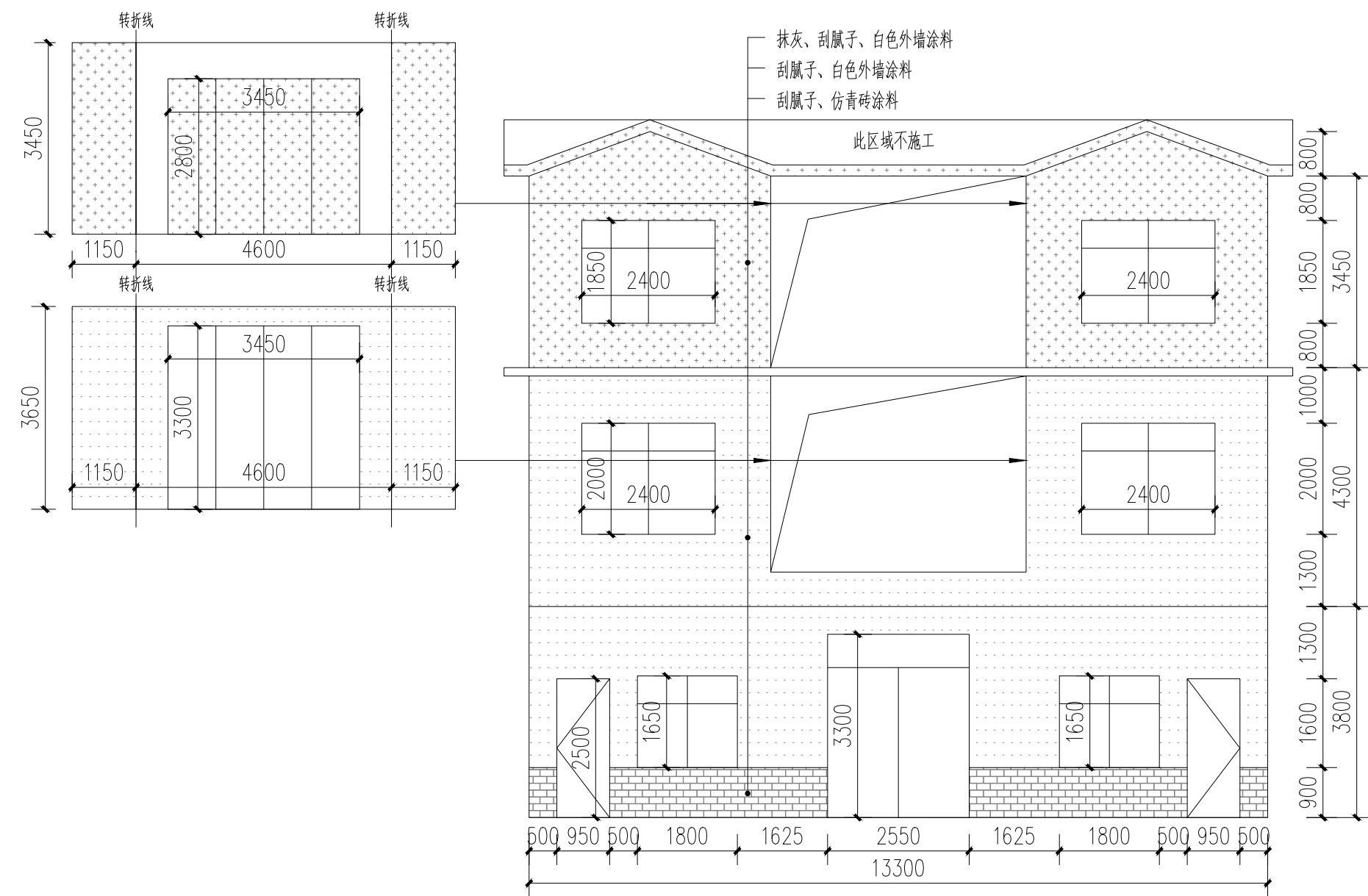

16号楼改造正立面图 1:100

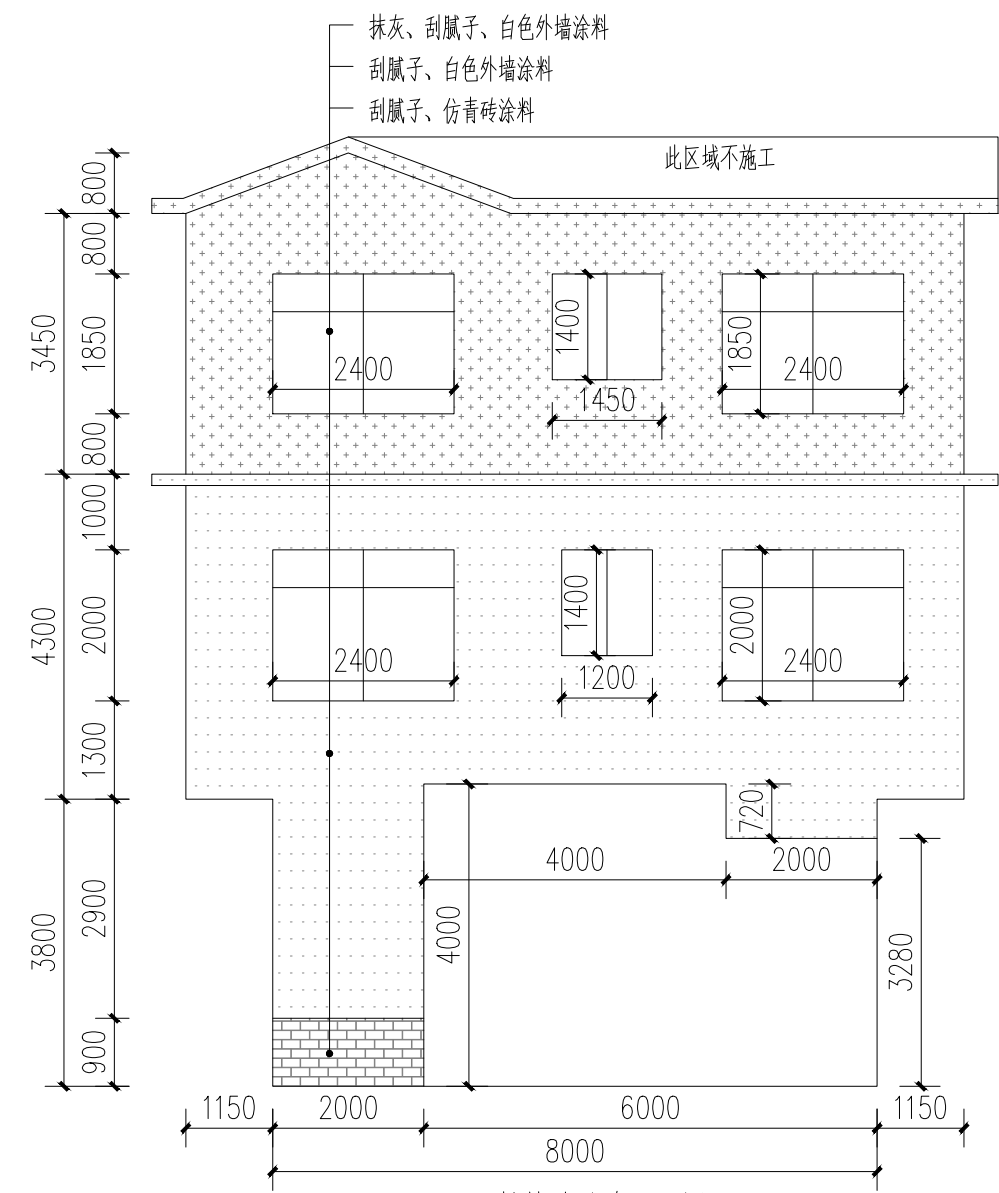

16号楼改造左立面图 1:100

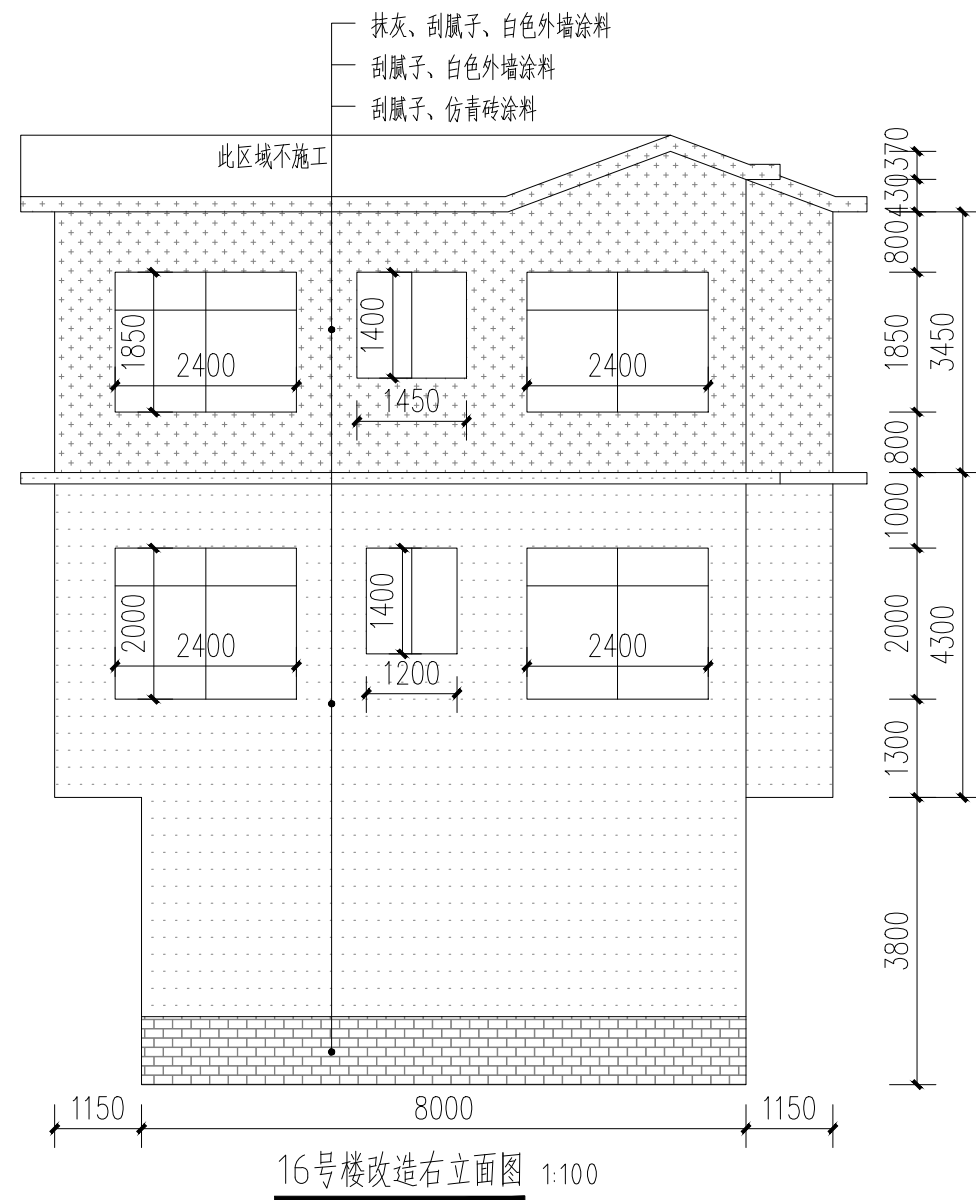

16号楼改造右立面图 1:100

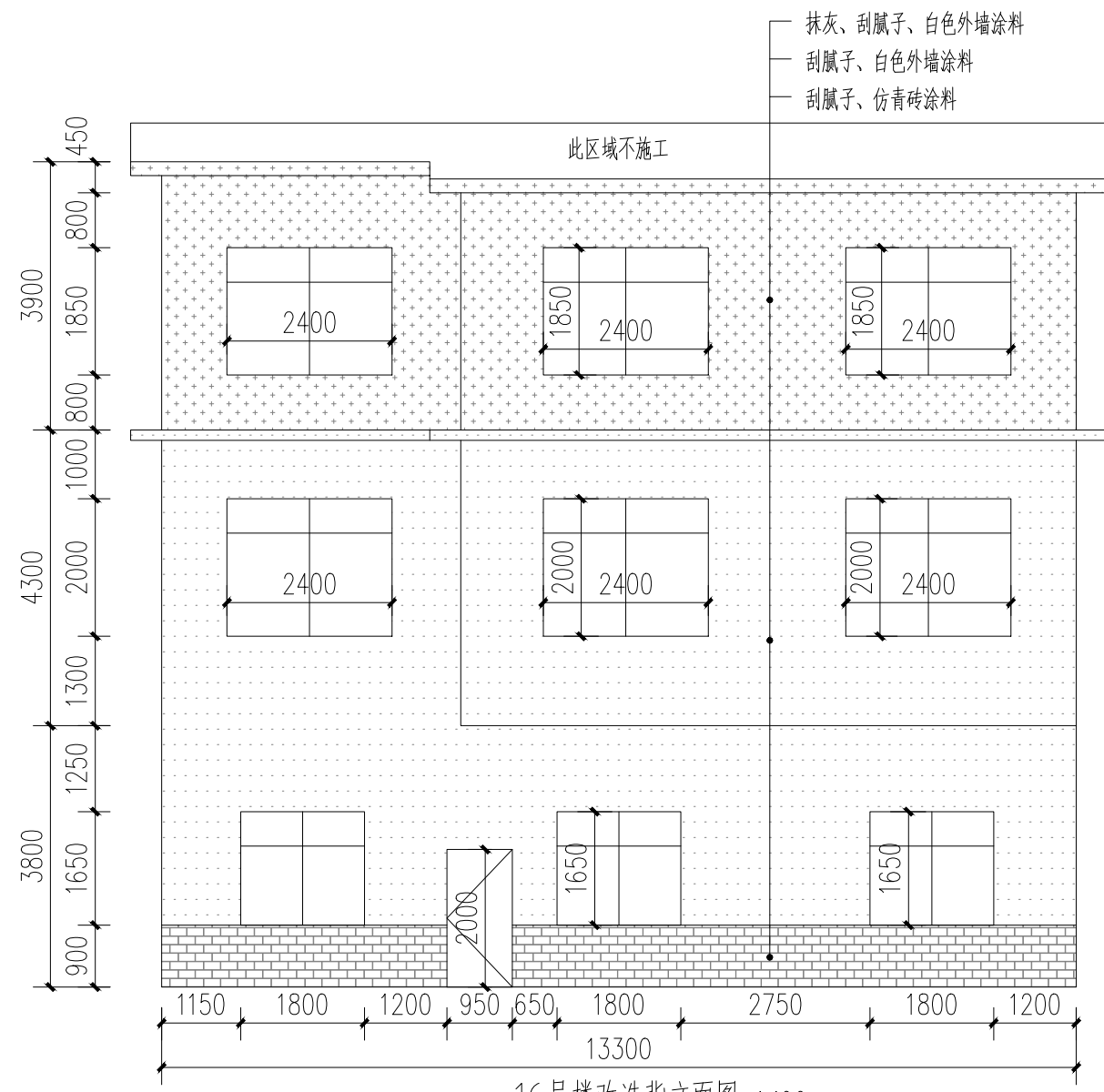

16号楼改造背立面图 1:100

- 白色外墙涂料 (原涂料外墙铲除)
- 白色外墙涂料 (原砖墙墙面)
- 白色外墙涂料 (原抹灰墙面)
- 仿青砖涂料 (原砖砌或抹灰墙, 看标注)

附注:

注册章

工程设计出图专用章

恒企工程技术集团有限公司

■ 建筑工程设计: 甲级 ■ 风景园林设计: 乙级
 ■ 城乡规划设计: 乙级 ■ 市政工程设计: 乙级
 ■ 公路工程设计: 丙级 ■ 工程咨询: 乙级

联系电话: 0771-5605292
 投诉电话: 15994346269

建设单位:
 恭城瑶族自治县生态移民发展中心

项目名称:
 恭城瑶族自治县西岭镇岛坪村田头屯
 水库移民美丽移民村工程项目

子项目名称:

图纸名称:
 16号楼改造图

审定人	杨金璋	
项目负责人	张学军	
审核人	何 献	
专业负责人	张学军	
校对	覃天总	
设计人	眭岩生	

设计号: HQA2405073
 专业: 建筑
 设计阶段: 施工图
 比例: 1:100 规格: A2
 出图日期: 2025.09
 图号: JZ-16-02

版次	日期
A	2025.09

二维码识别

版权所有, 不得复制、套用。

专业	姓名	日期	专业	姓名	日期
建筑			暖通		
结构			电气		
给排水			弱电		

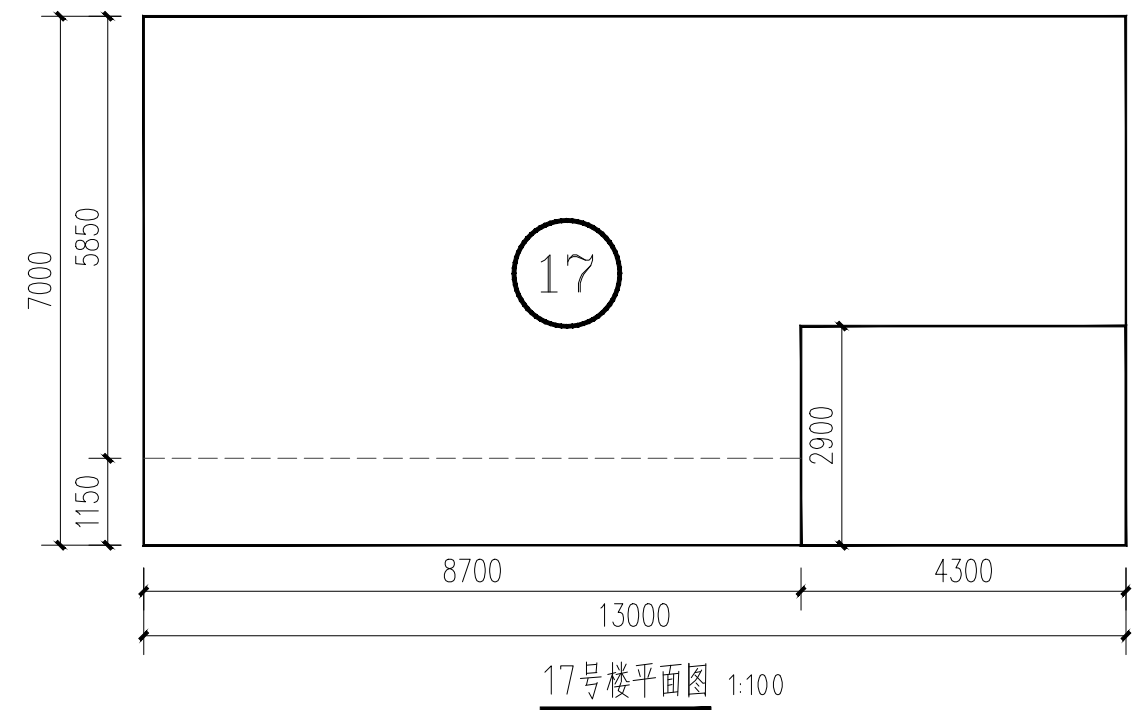

17号楼平面图 1:100

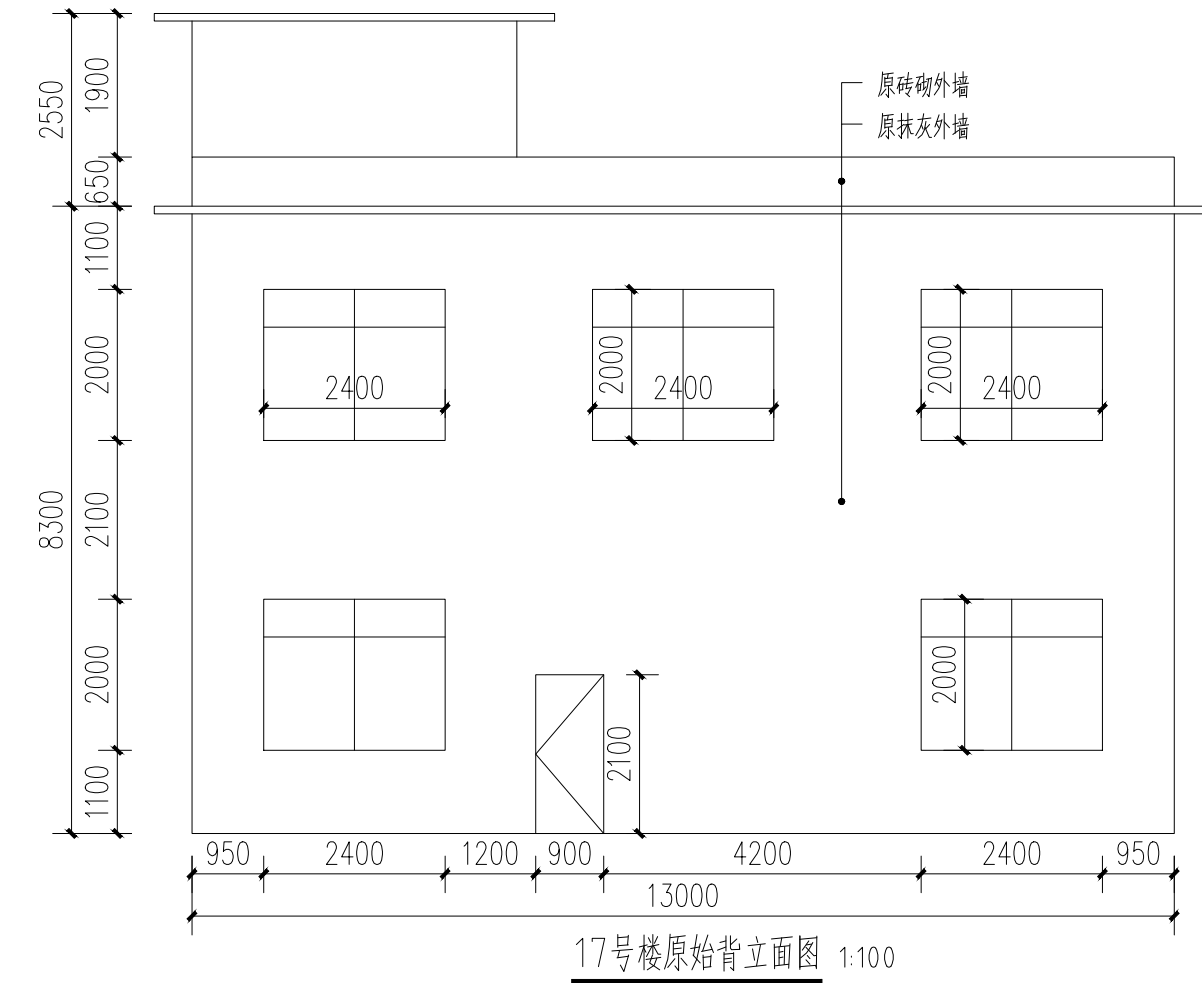

17号楼原始背立面图 1:100

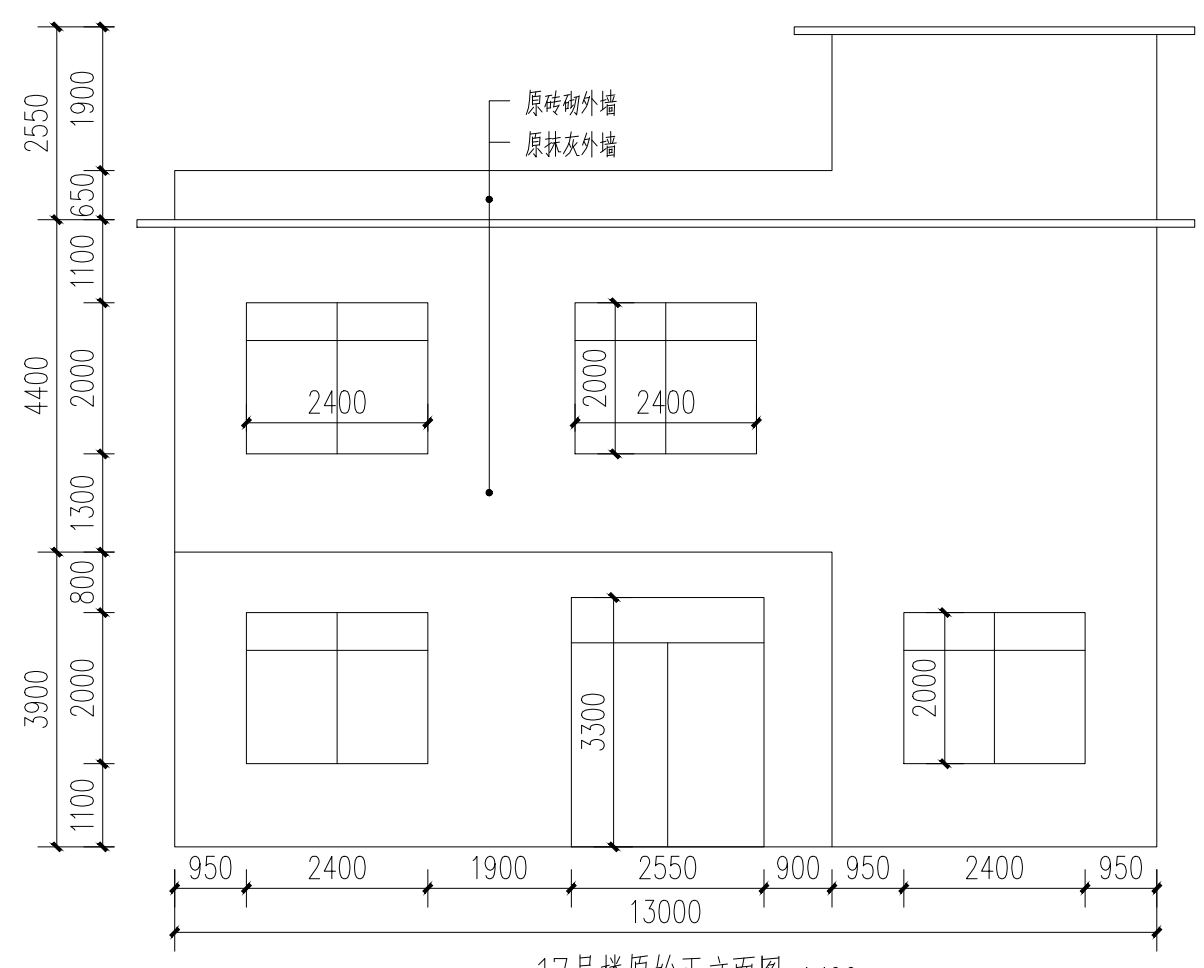

17号楼原始正立面图 1:100

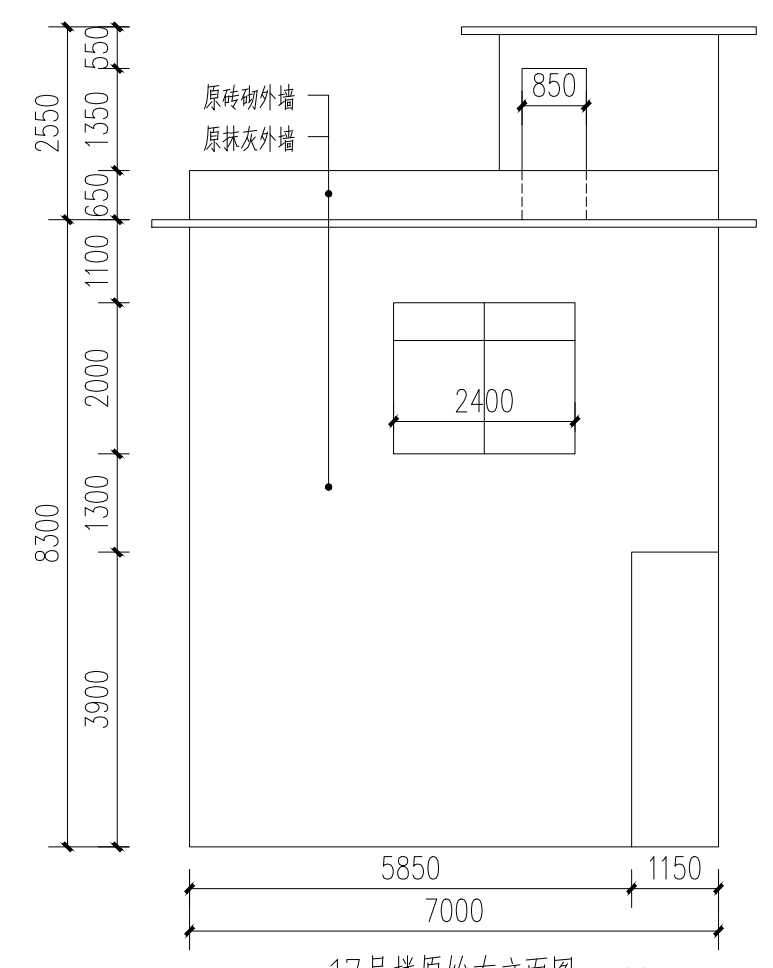

17号楼原始左立面图 1:100

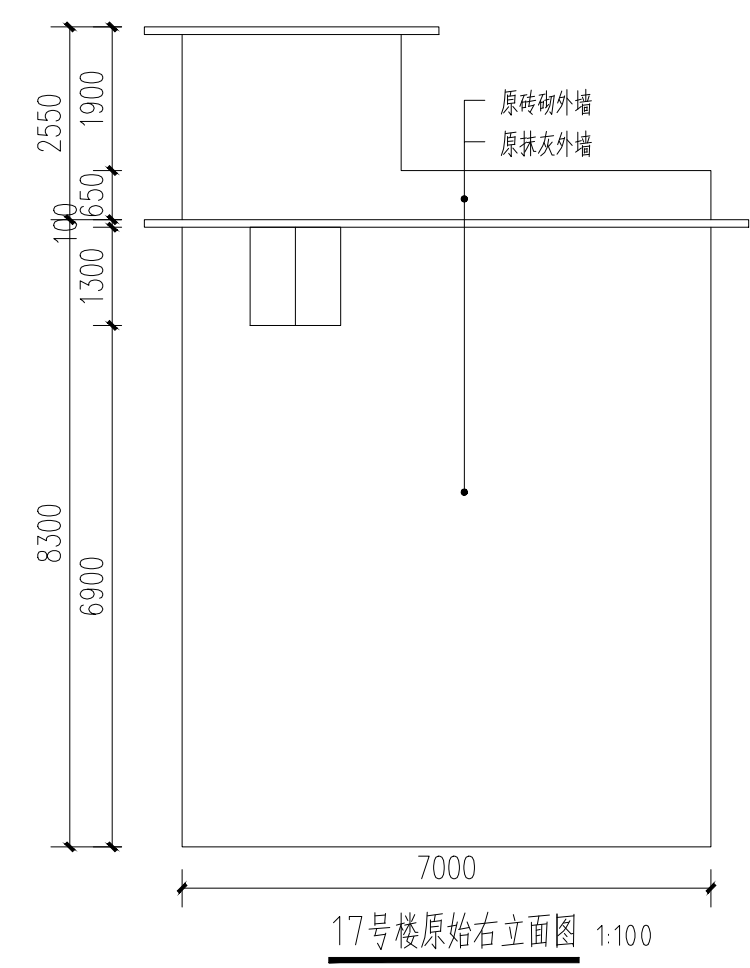

17号楼原始右立面图 1:100

附注:

注册章

工程设计出图专用章

恒企工程技术集团有限公司

■ 建筑工程设计: 甲级 ■ 风景园林设计: 乙级
 ■ 城乡规划设计: 乙级 ■ 市政工程设计: 乙级
 ■ 公路工程设计: 丙级 ■ 工程咨询: 乙级

联系电话: 0771-5605292
 投诉电话: 15994346269

建设单位:
 恭城瑶族自治县生态移民发展中心

项目名称:
 恭城瑶族自治县西岭镇岛坪村田头屯
 水库移民美丽移民村工程项目

子项目名称:

图纸名称:
 17号楼原始图

审定人	杨金璋	<i>杨金璋</i>
项目负责人	张学军	<i>张学军</i>
审核人	何 献	<i>何 献</i>
专业负责人	张学军	<i>张学军</i>
校对	覃天总	<i>覃天总</i>
设计人	眭岩生	<i>眭岩生</i>

设计号: HQA2405073
 专业: 建 筑
 设计阶段: 施工图
 比例: 1:100 规格: A2
 出图日期: 2025.09
 图号: JZ-17-01

版次	日期
A	2025.09

二维码识别

版权所有, 不得复制、套用。

日期	
姓名	
专业	暖通电气
日期	
姓名	
专业	建筑给排水

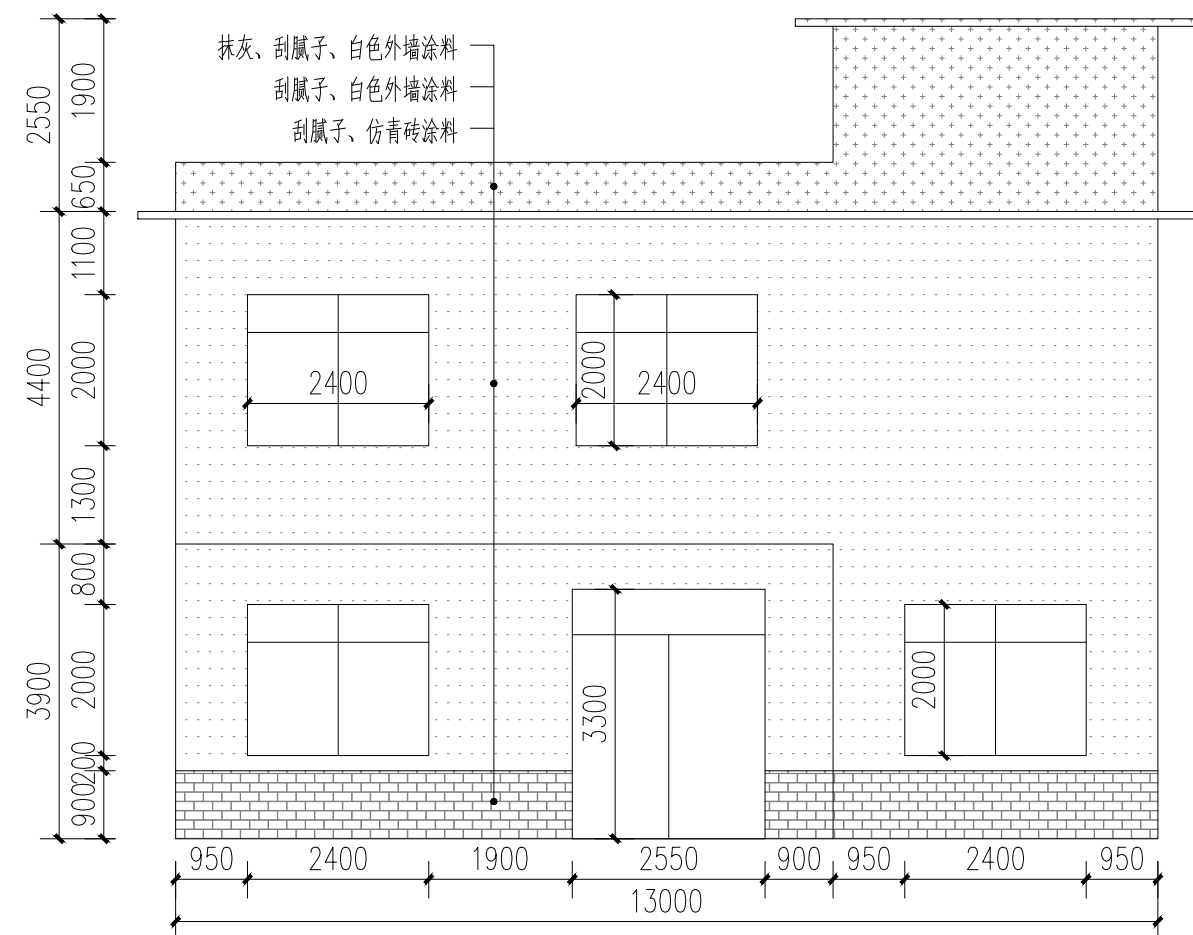

17号楼改造正立面图 1:100

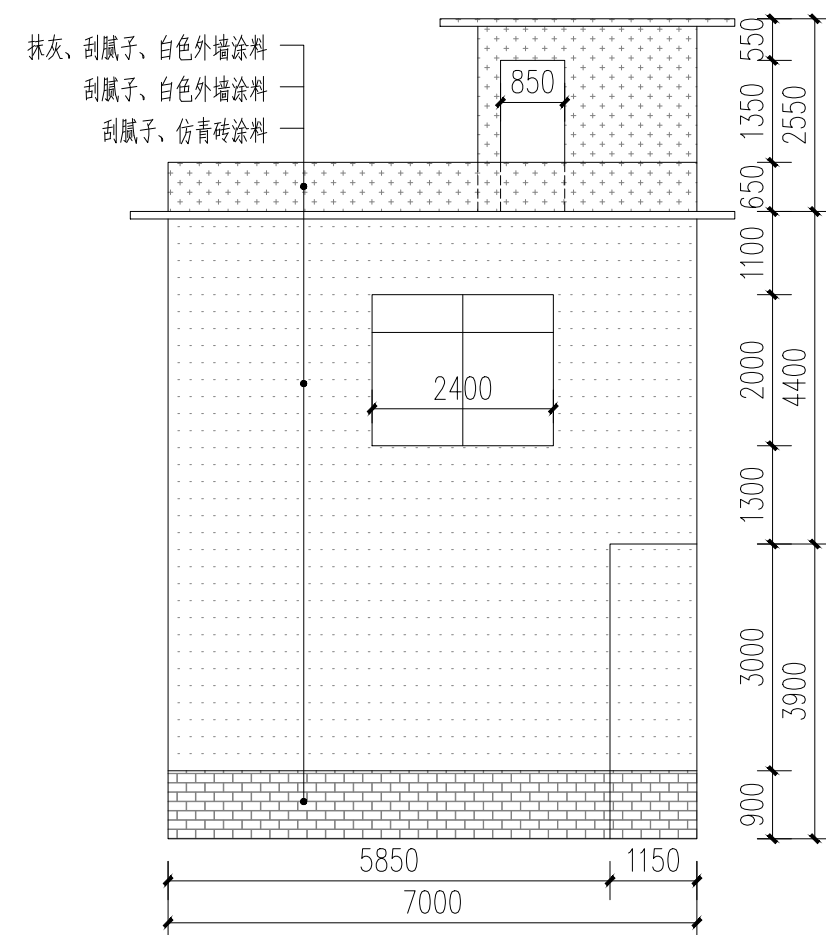

17号楼改造左立面图 1:100

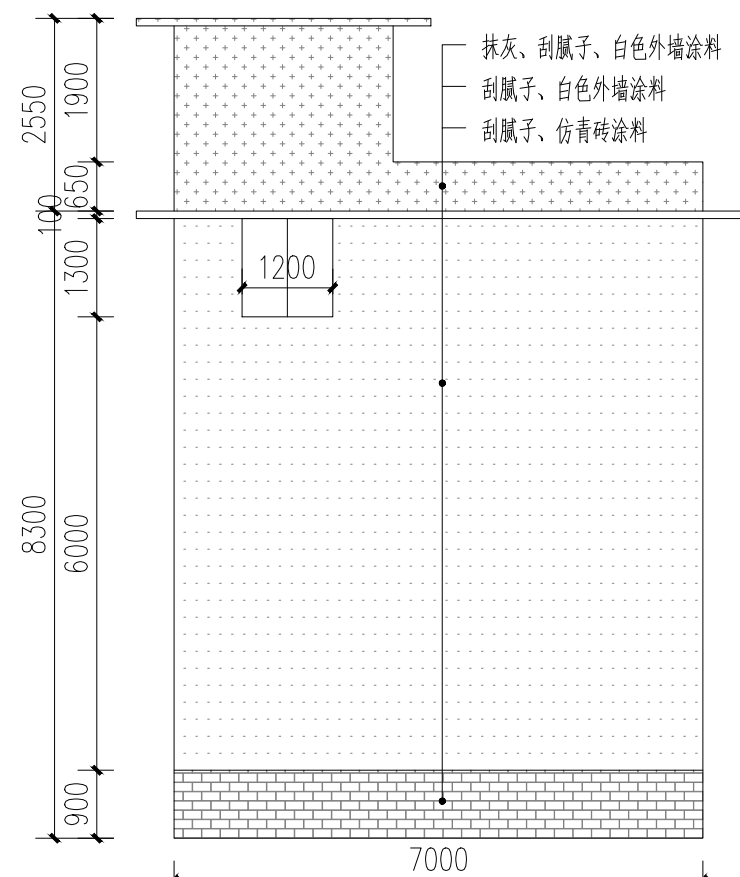

17号楼改造右立面图 1:100

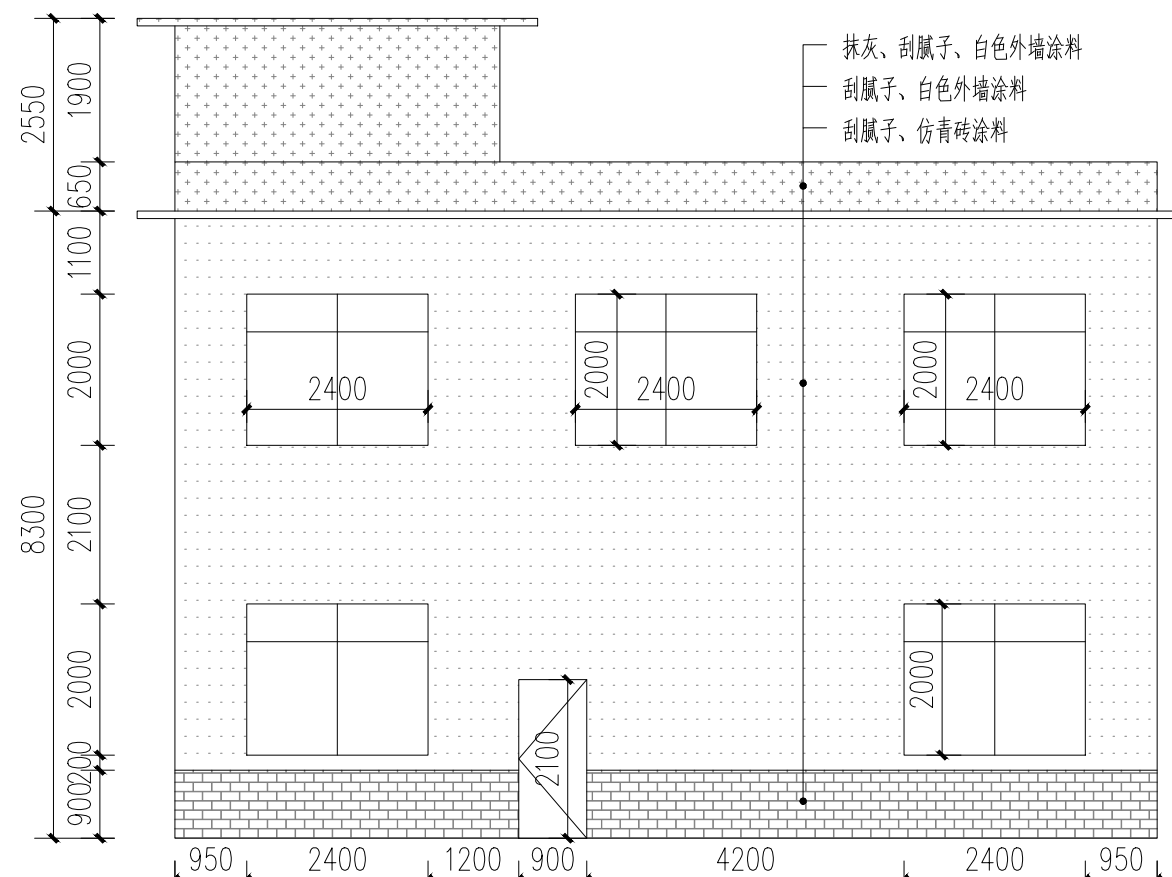

17号楼改造背立面图 1:100

- 白色外墙涂料 (原涂料外墙铲除)
- 白色外墙涂料 (原砖墙墙面)
- 白色外墙涂料 (原抹灰墙面)
- 仿青砖涂料 (原砖砌或抹灰墙, 看标注)

附注:

注册章

工程设计出图专用章



恒企工程技术集团有限公司

■ 建筑工程设计: 甲级 ■ 风景园林设计: 乙级
 ■ 城乡规划设计: 乙级 ■ 市政工程设计: 乙级
 ■ 公路工程设计: 丙级 ■ 工程咨询: 乙级

联系电话: 0771-5605292
 投诉电话: 15994346269

建设单位:
 恭城瑶族自治县生态移民发展中心

项目名称:
 恭城瑶族自治县西岭镇岛坪村田头屯
 水库移民美丽移民村工程项目

子项目名称:

图纸名称:
 17号楼改造图

审定人	杨金璋	
项目负责人	张学军	
审核人	何 献	
专业负责人	张学军	
校对	覃天总	
设计人	眭岩生	

设计号: HQA2405073

专业: 建筑

设计阶段: 施工图

比例: 1:100 规格: A2

出图日期: 2025.09

图号: JZ-17-02

版次	日期
A	2025.09

二维码识别

版权所有, 不得复制、套用。

日期	姓名	专业	日期	姓名	专业
		暖通			电气
		电			弱电
		给排水			

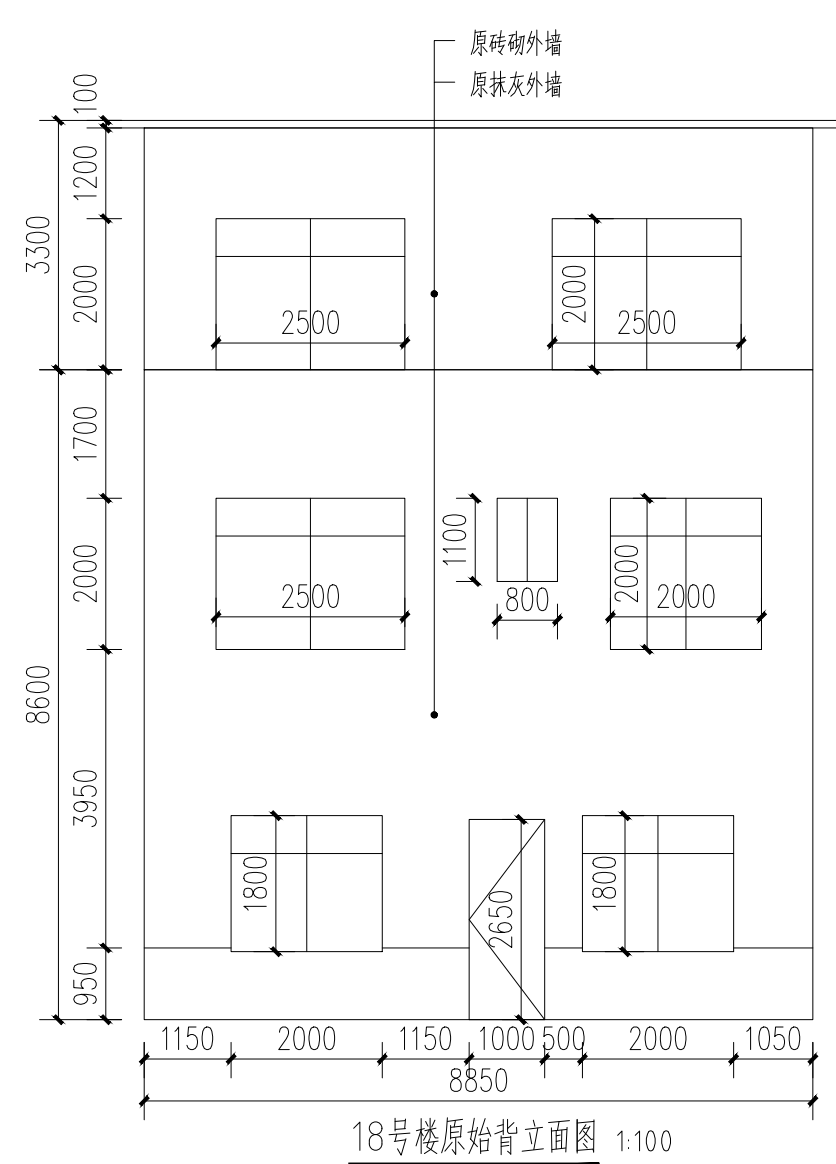
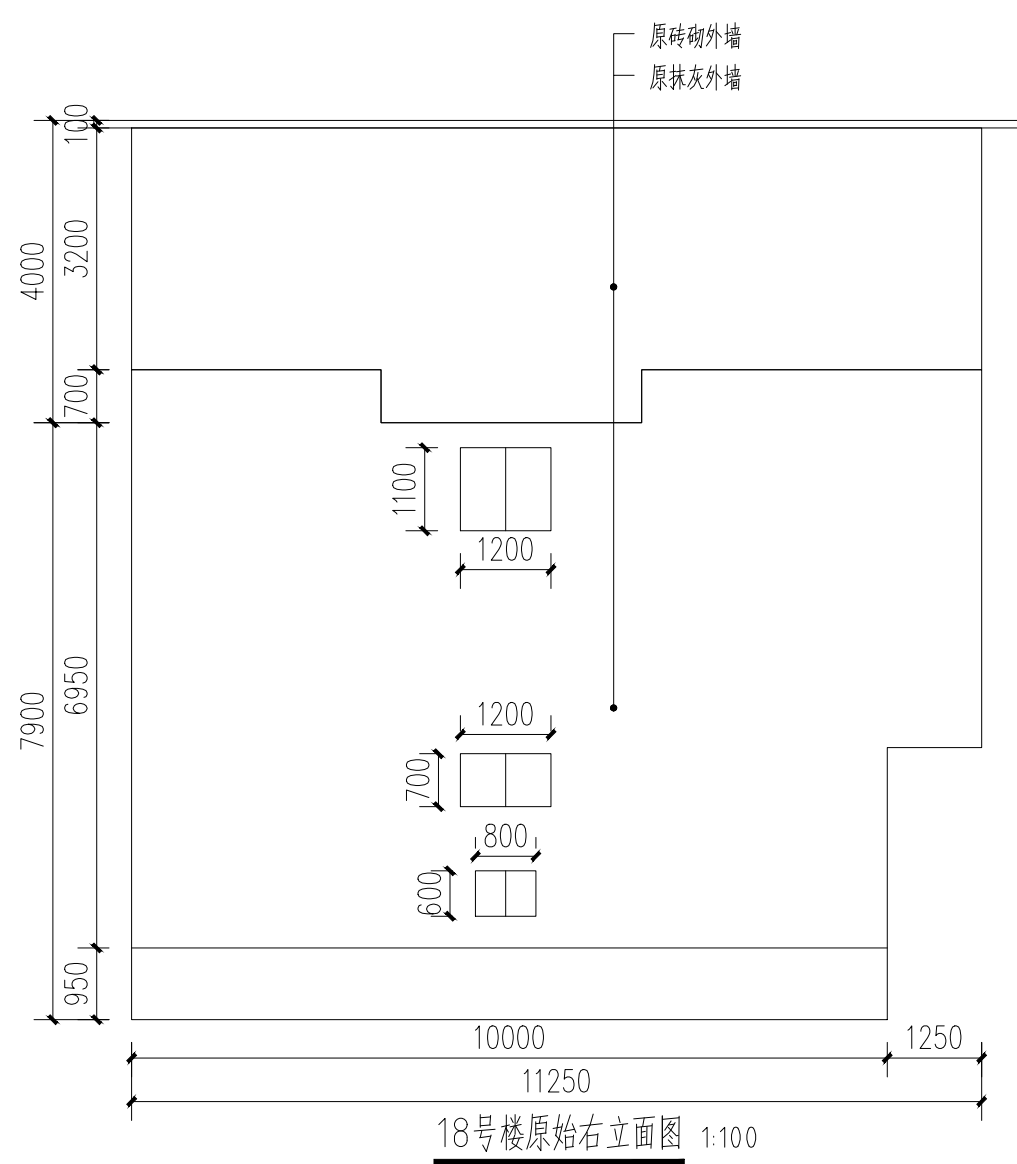
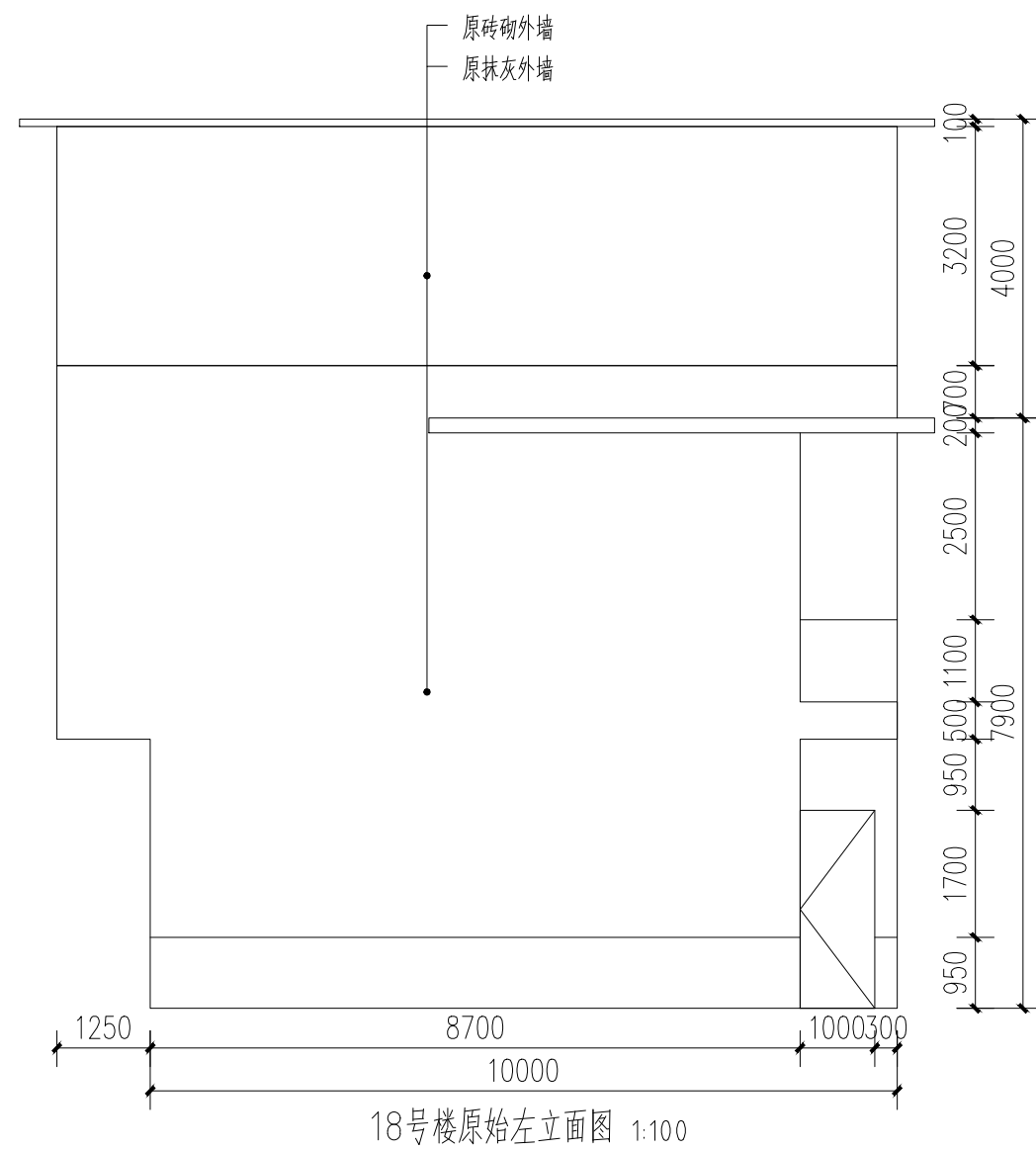
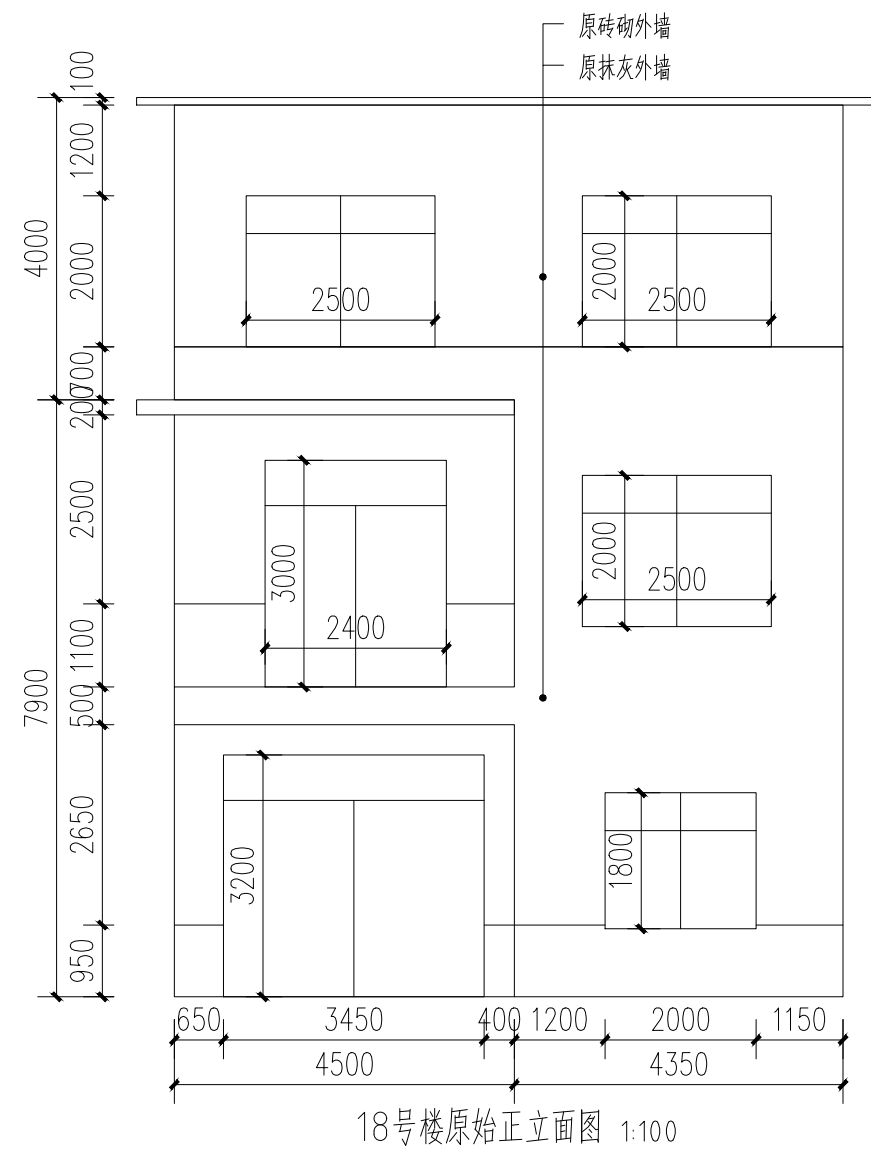
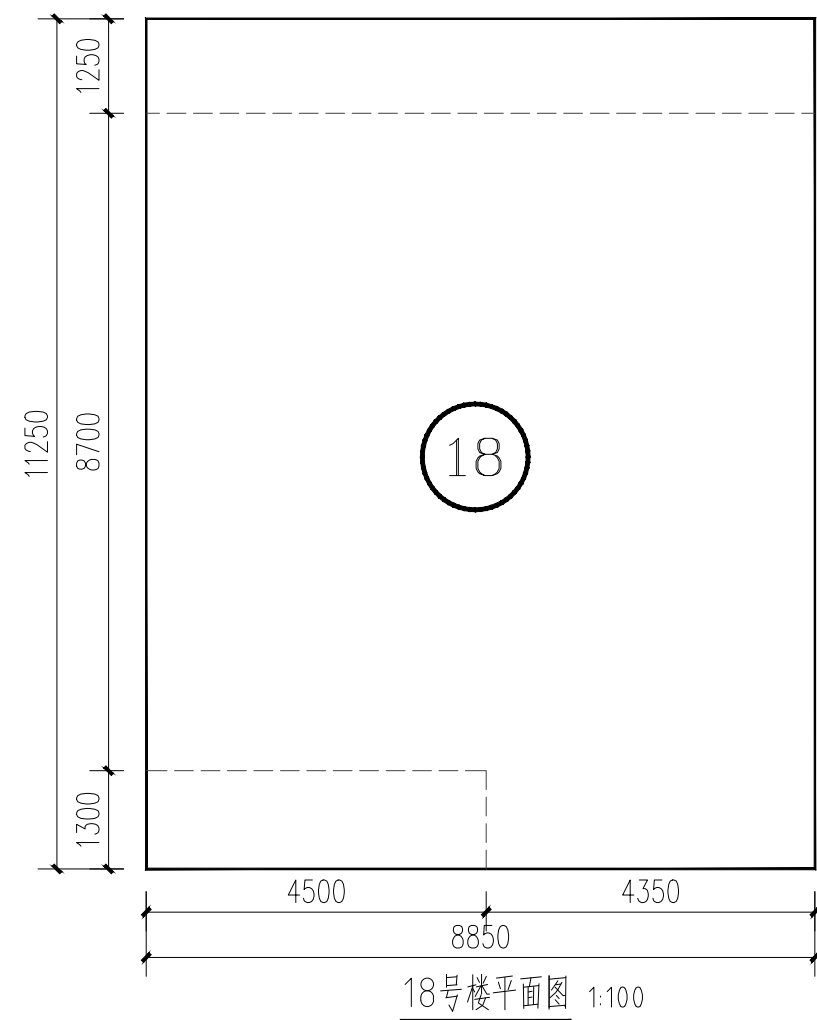

附注:

注册章

工程设计出图专用章



恒企工程技术集团有限公司

■ 建筑工程设计: 甲级 ■ 风景园林设计: 乙级
 ■ 城乡规划设计: 乙级 ■ 市政工程设计: 乙级
 ■ 公路工程设计: 丙级 ■ 工程咨询: 乙级
 联系电话: 0771-5605292
 投诉电话: 15994346269

建设单位:
 恭城瑶族自治县生态移民发展中心

项目名称:
 恭城瑶族自治县西岭镇岛坪村田头屯
 水库移民美丽移民村工程项目

子项目名称:

图纸名称:
 18号楼原始图

审定人	杨金璋	杨金璋
项目负责人	张学军	张学军
审核人	何献	何献
专业负责人	张学军	张学军
校对	覃天总	覃天总
设计人	眭岩生	眭岩生

设计号: HQA2405073

专业: 建筑

设计阶段: 施工图

比例: 1:100 规格: A2

出图日期: 2025.09

图号: JZ-18-01

版次	日期
A	2025.09

二维码识别

版权所有, 不得复制、套用。

日期	
姓名	
专业	暖通电气
专业	给排水
姓名	
日期	
姓名	
专业	建筑
专业	结构
专业	给排水

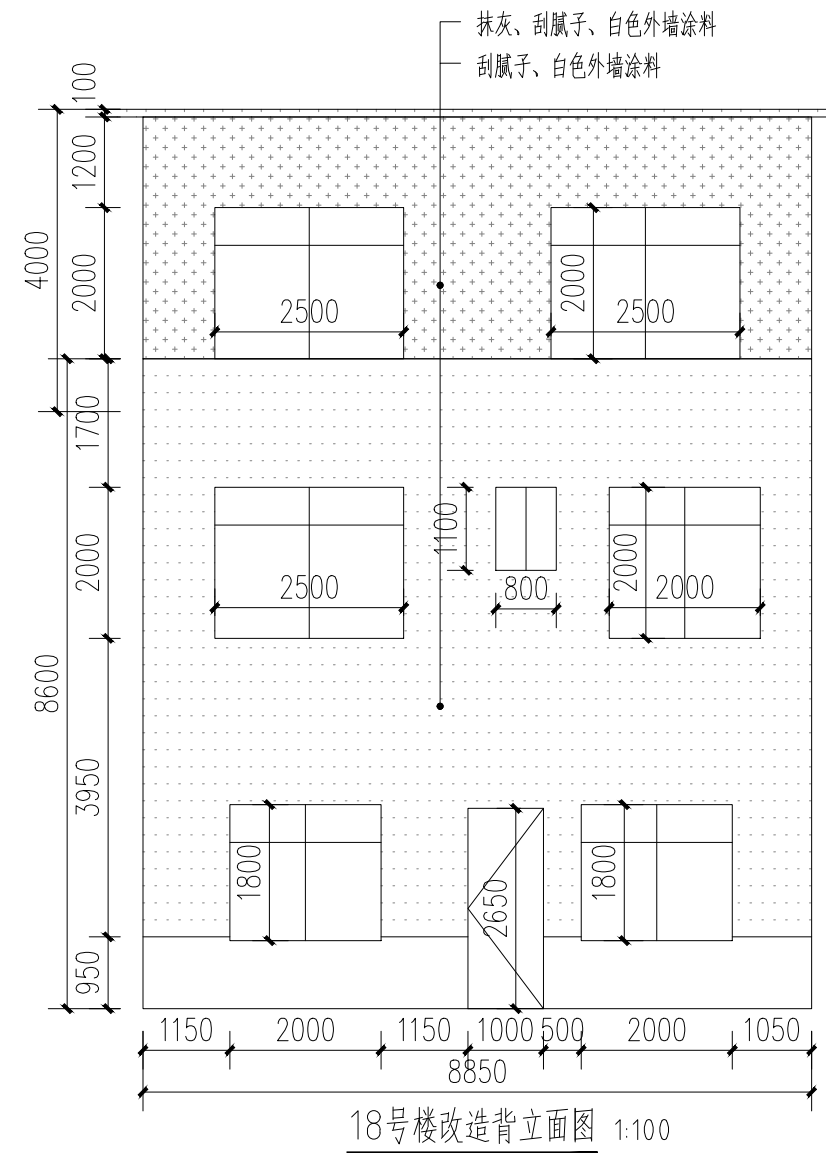
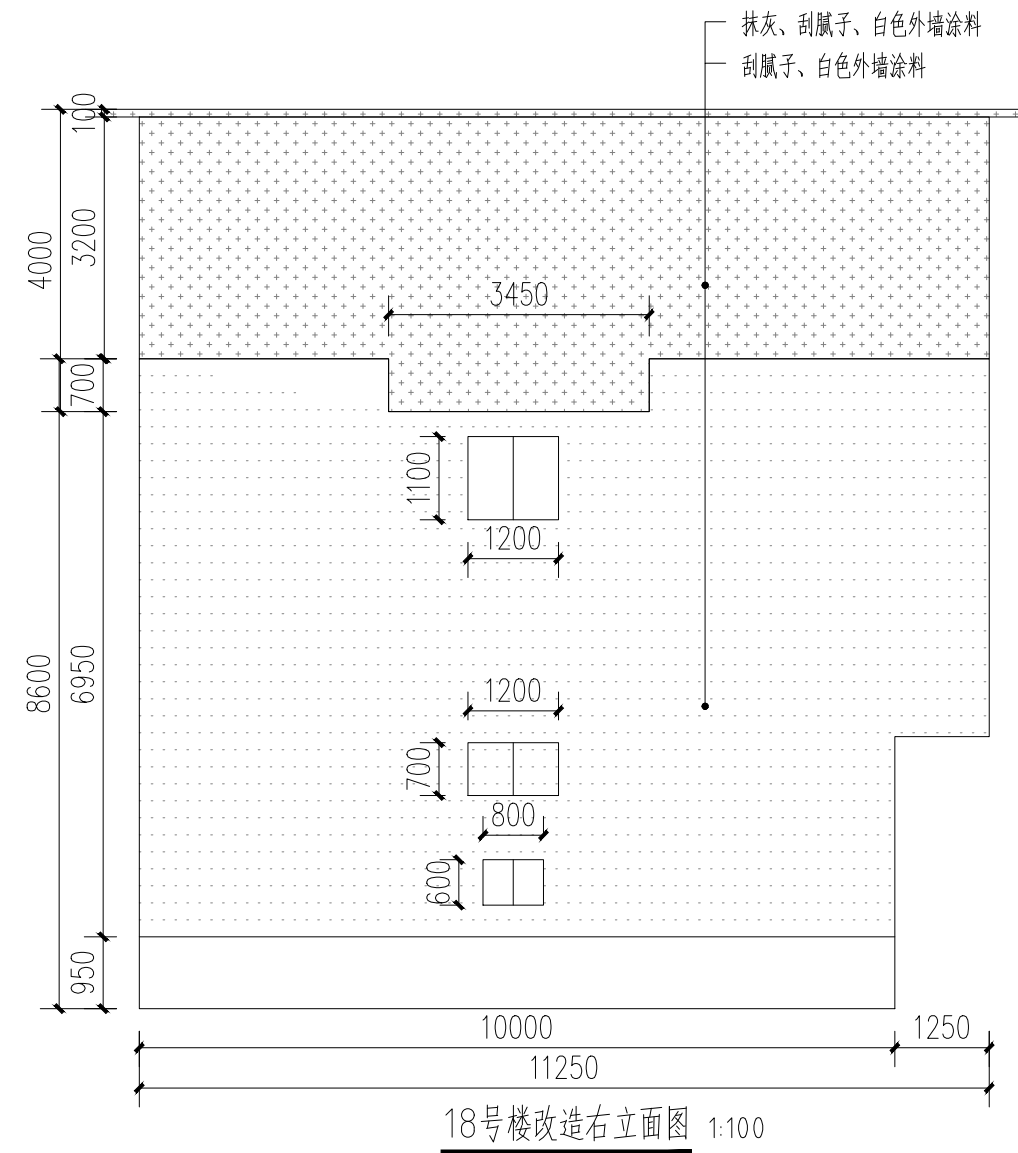
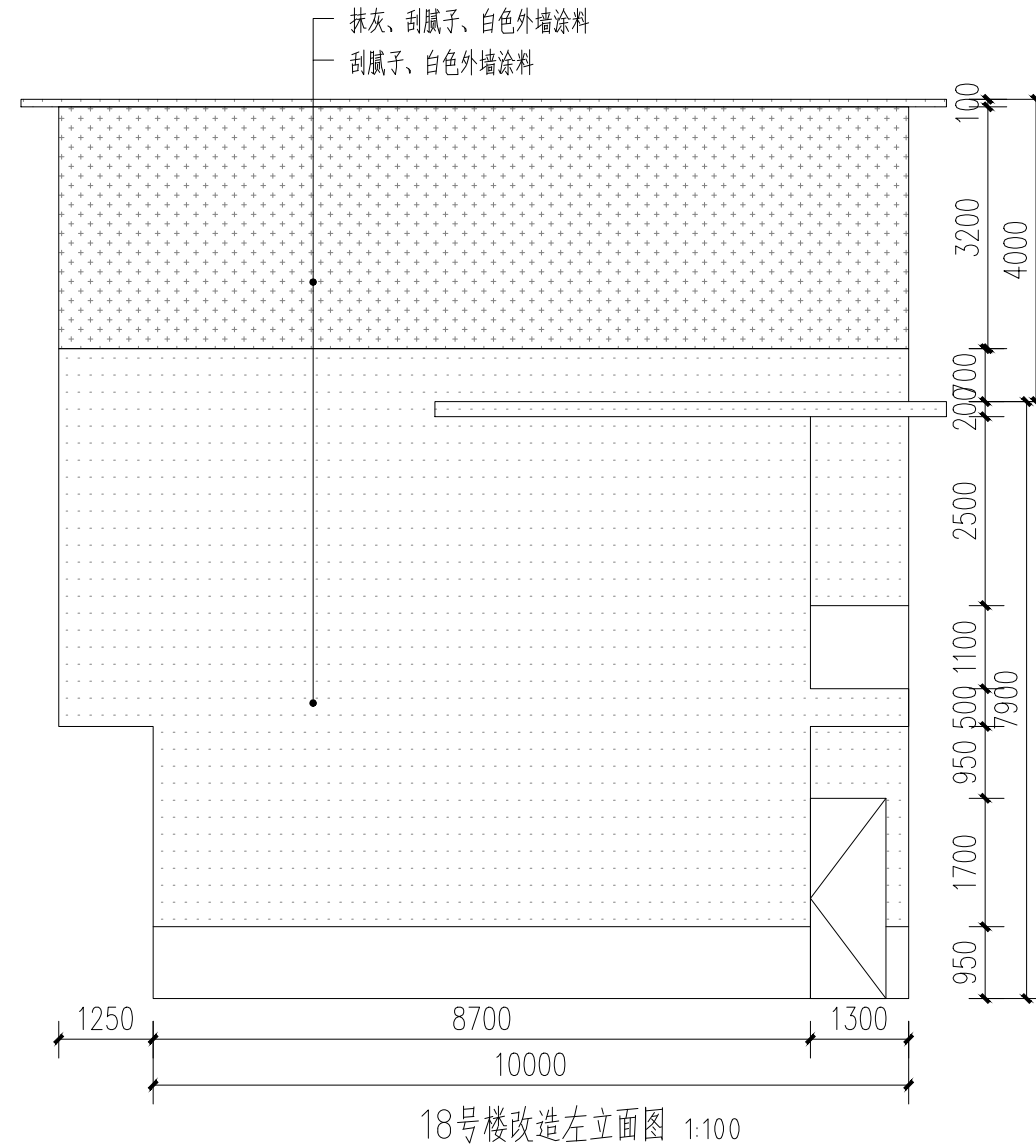
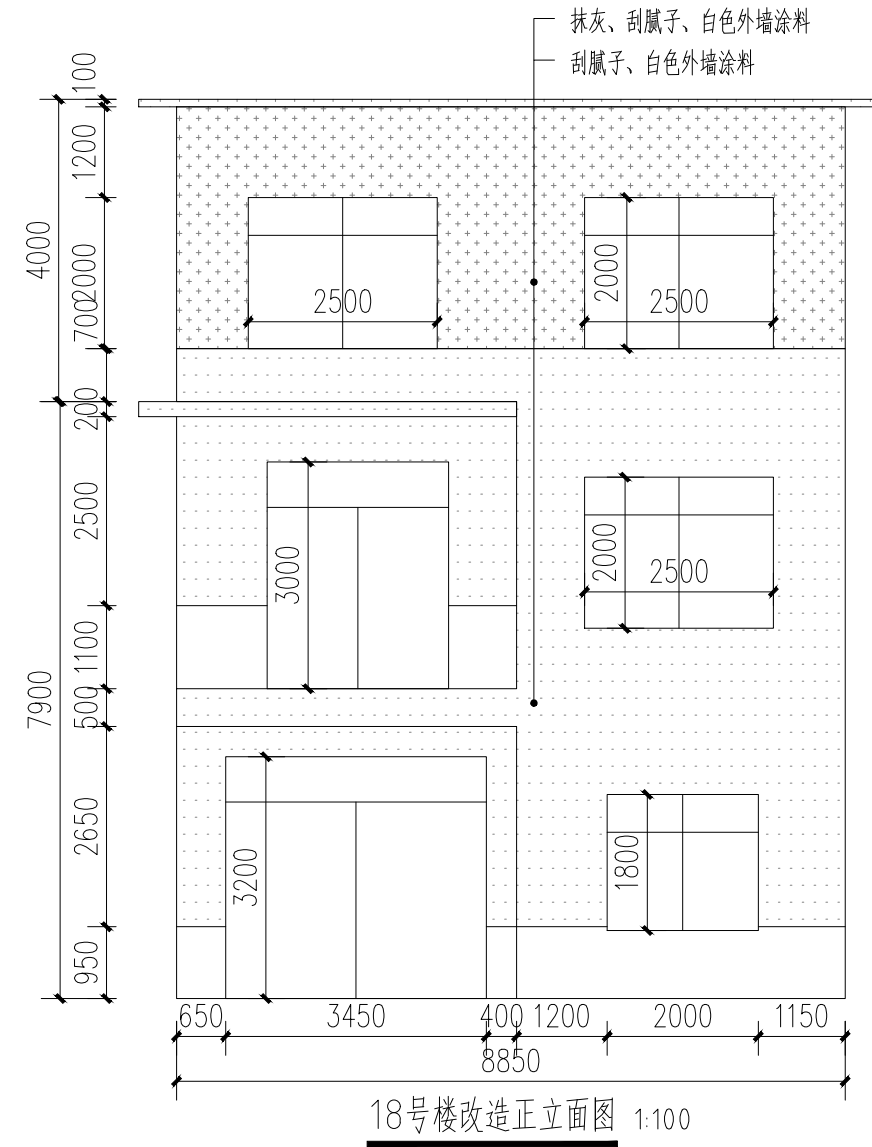

- 白色外墙涂料 (原涂料外墙铲除)
- 白色外墙涂料 (原砖墙墙面)
- 白色外墙涂料 (原抹灰墙面)
- 仿青砖涂料 (原砖砌或抹灰墙, 看标注)

附注:

注册章

工程设计出图专用章



恒企工程技术集团有限公司

■ 建筑工程设计: 甲级 ■ 风景园林设计: 乙级
 ■ 城乡规划设计: 乙级 ■ 市政工程设计: 乙级
 ■ 公路工程设计: 丙级 ■ 工程咨询: 乙级
 联系电话: 0771-5605292
 投诉电话: 15994346269

建设单位:
恭城瑶族自治县生态移民发展中心

项目名称:
恭城瑶族自治县西岭镇岛坪村田头屯
水库移民美丽移民村工程项目

子项目名称:

图纸名称:
18号楼改造图

审定人	杨金璋	杨金璋
项目负责人	张学军	张学军
审核人	何献	何献
专业负责人	张学军	张学军
校对	覃天总	覃天总
设计人	眭岩生	眭岩生

设计号: HQA2405073

专业: 建筑

设计阶段: 施工图

比例: 1:100 规格: A2

出图日期: 2025.09

图号: JZ-18-02

版次	日期
A	2025.09

二维码识别

版权所有, 不得复制、套用。

日期	
姓名	
专业	暖通电气
专业	给排水
姓名	
日期	
姓名	
专业	建筑
专业	结构
专业	给排水

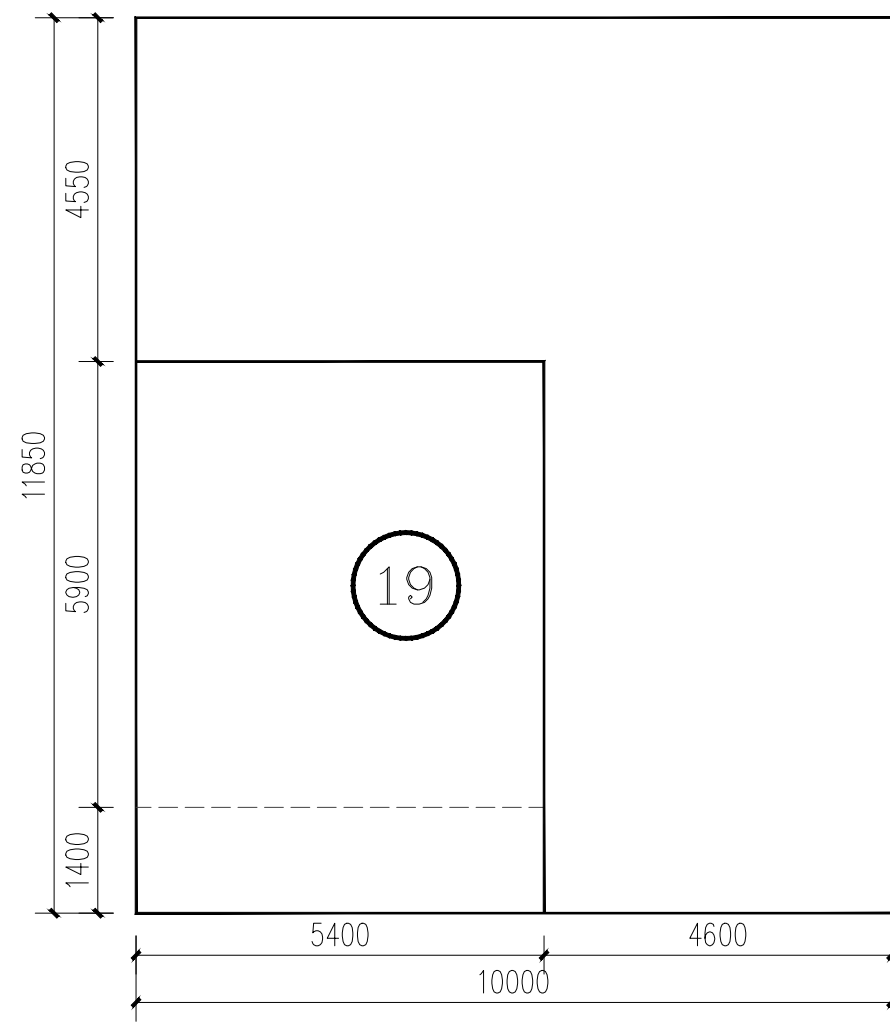

19号楼平面图 1:100

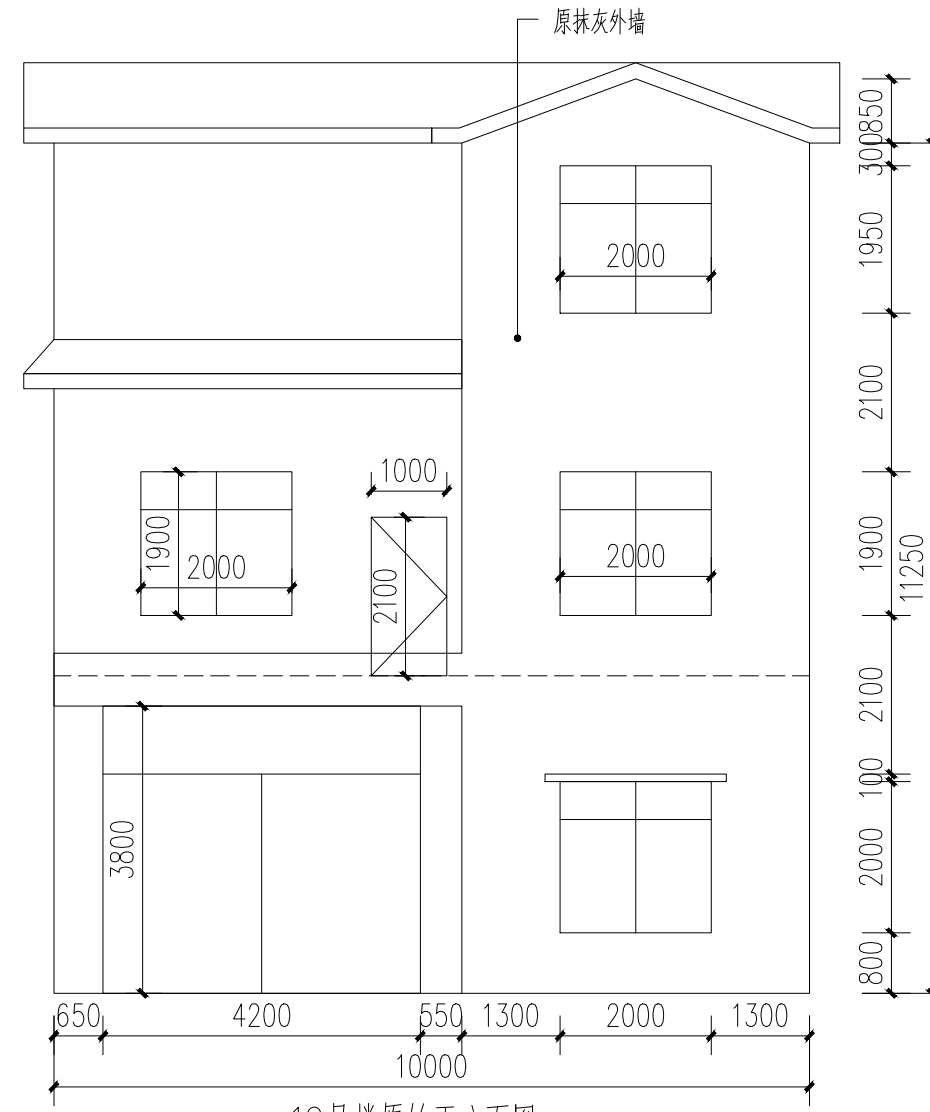

19号楼原始正立面图 1:100

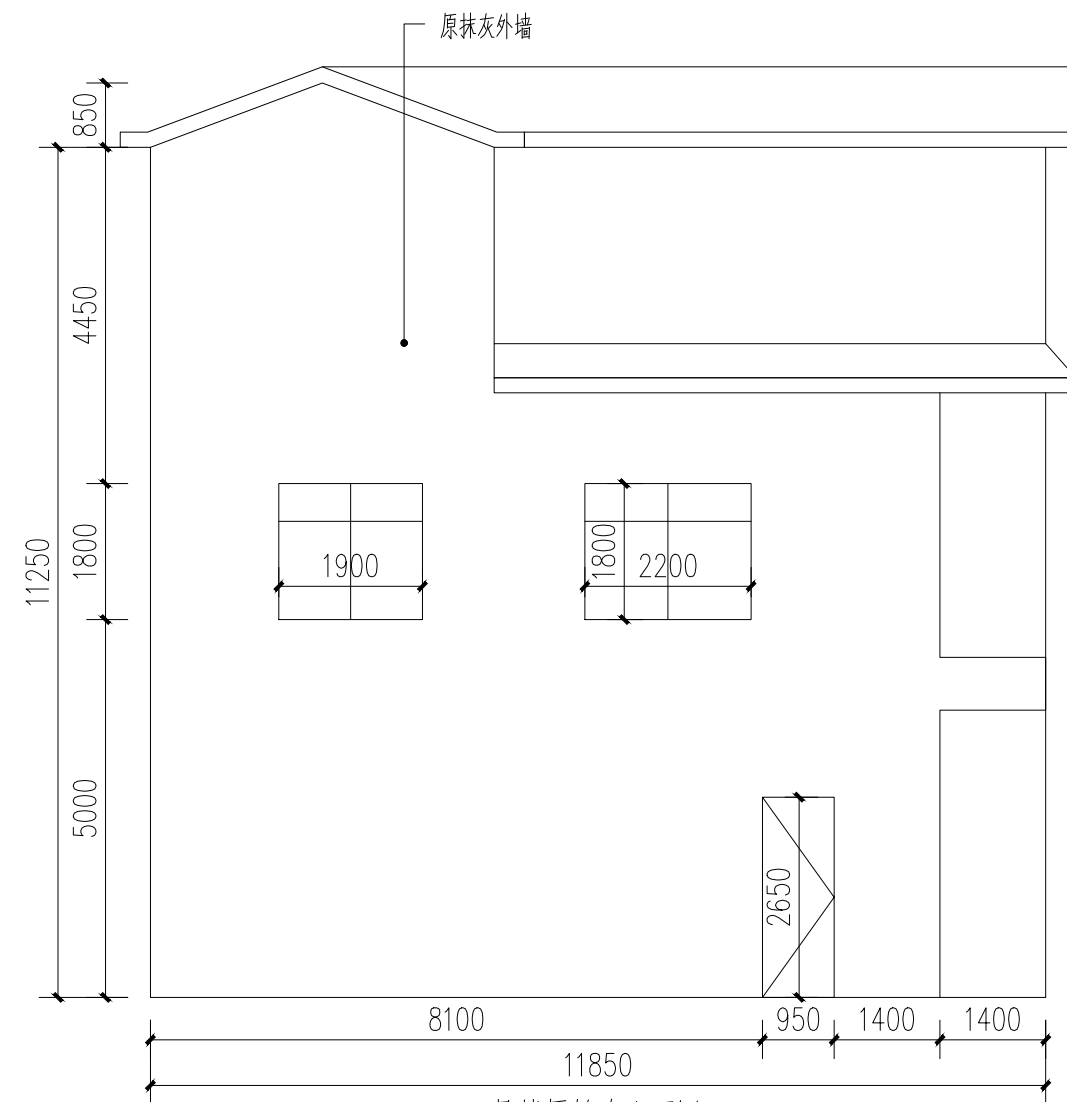

19号楼原始左立面图 1:100

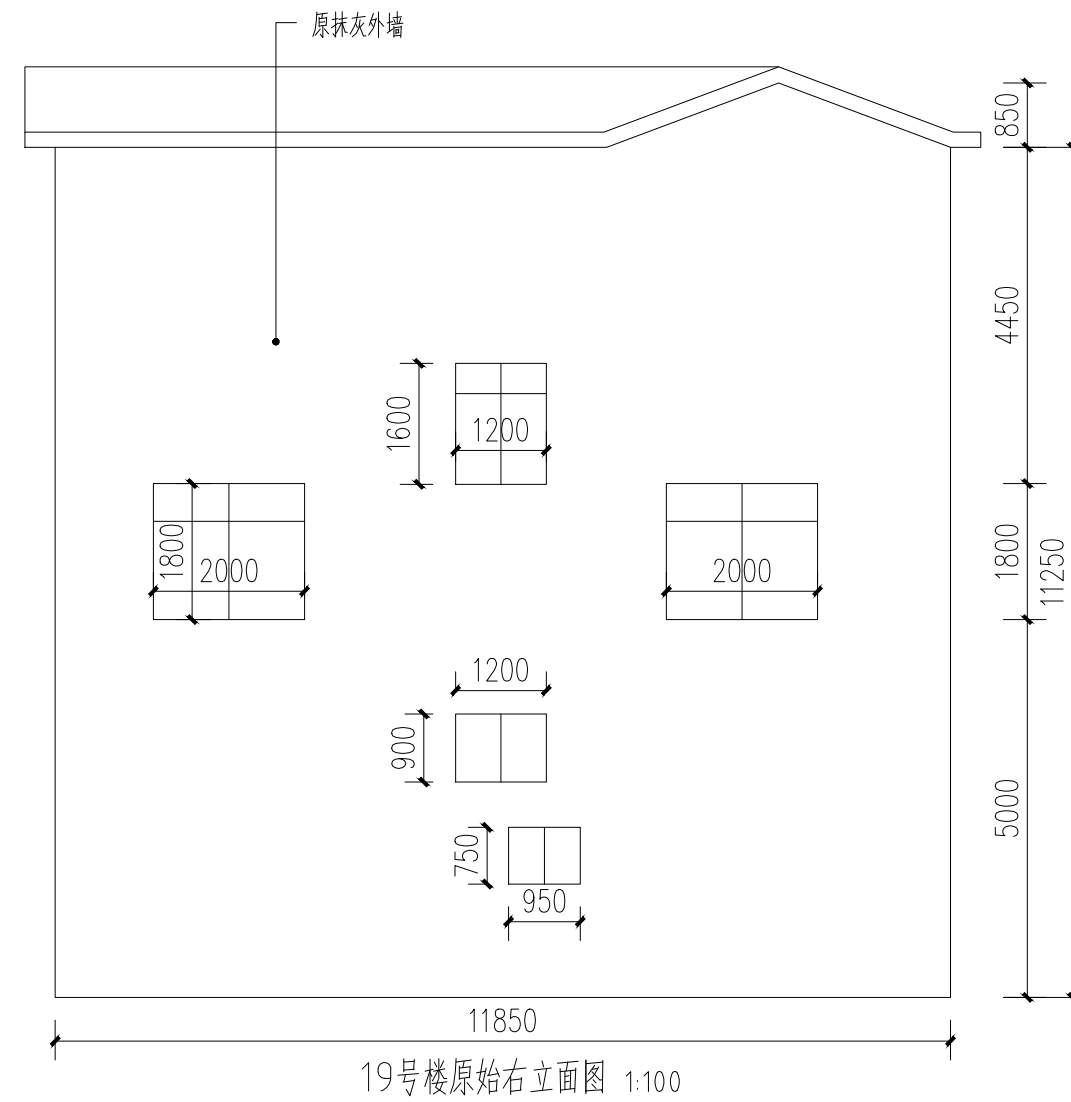

19号楼原始右立面图 1:100

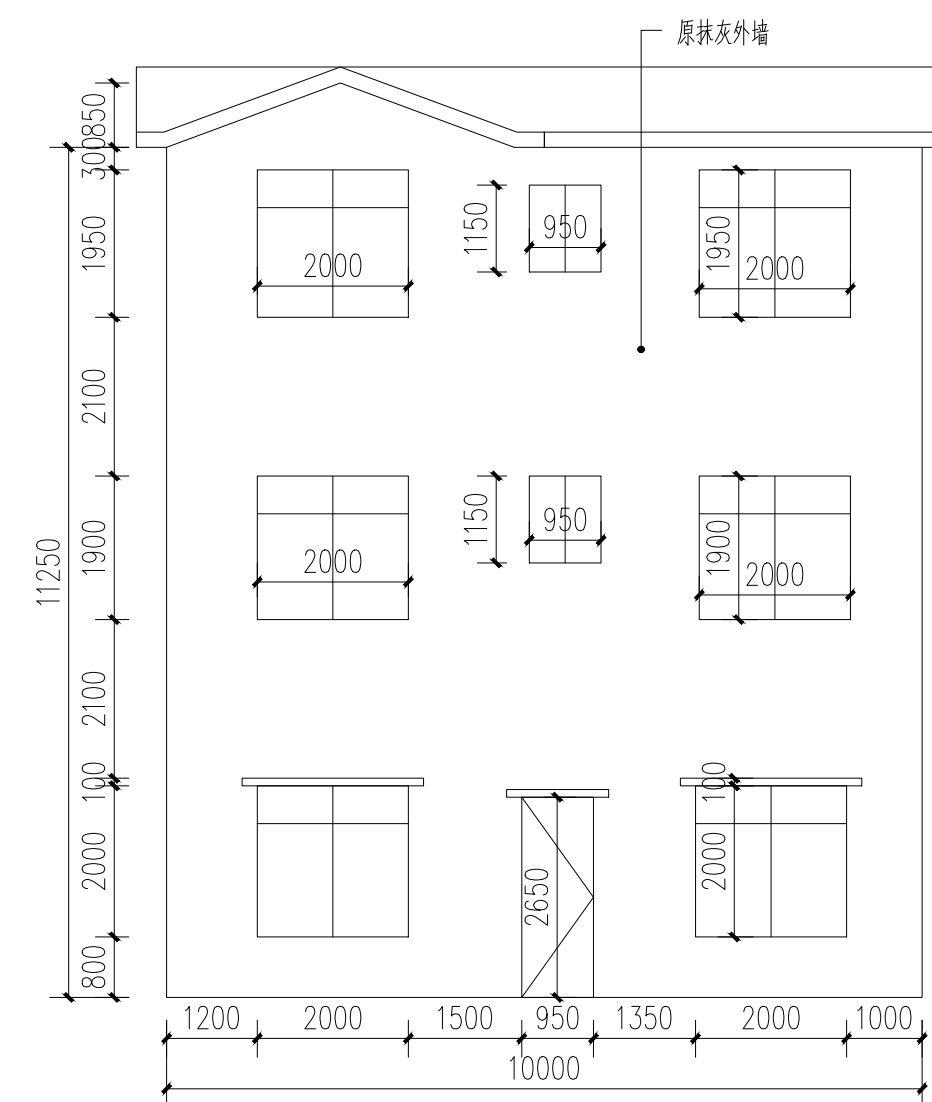

19号楼原始背立面图 1:100

附注:

注册章

工程设计出图专用章



恒企工程技术集团有限公司

■ 建筑工程设计: 甲级 ■ 风景园林设计: 乙级
 ■ 城乡规划设计: 乙级 ■ 市政工程设计: 乙级
 ■ 公路工程设计: 丙级 ■ 工程咨询: 乙级
 联系电话: 0771-5605292
 投诉电话: 15994346269

建设单位:
恭城瑶族自治县生态移民发展中心

项目名称:
恭城瑶族自治县西岭镇岛坪村田头屯
水库移民美丽移民村工程项目

子项目名称:

图纸名称:
19号楼原始图

审定人	杨金璋	杨金璋
项目负责人	张学军	张学军
审核人	何献	何献
专业负责人	张学军	张学军
校对	覃天总	覃天总
设计人	眭岩生	眭岩生

设计号: HQA2405073

专业: 建筑

设计阶段: 施工图

比例: 1:100 规格: A2

出图日期: 2025.09

图号: JZ-19-01

版次	日期
A	2025.09

二维码识别

版权所有, 不得复制、套用。

日期	
姓名	
专业	暖通电气
日期	
姓名	
专业	建筑给水

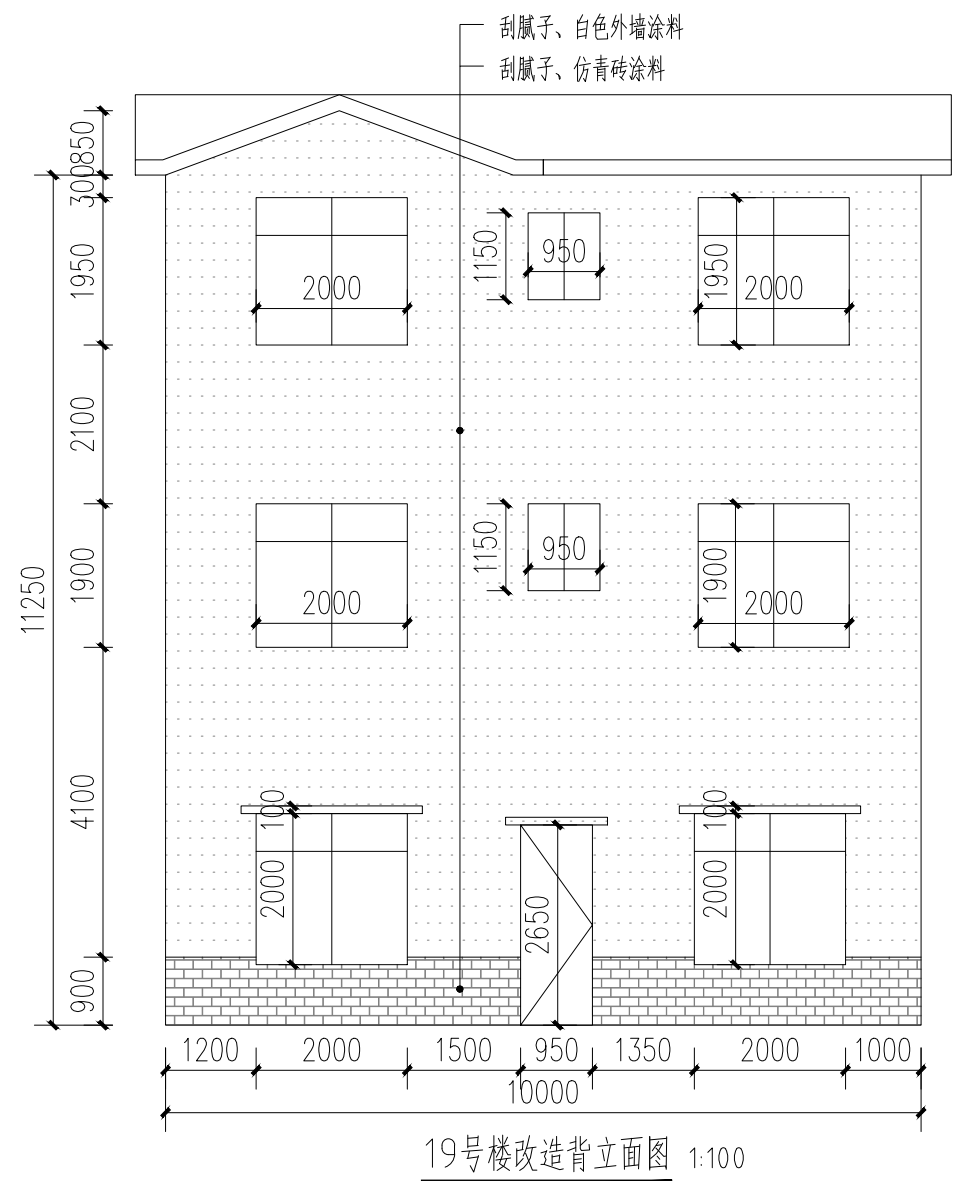
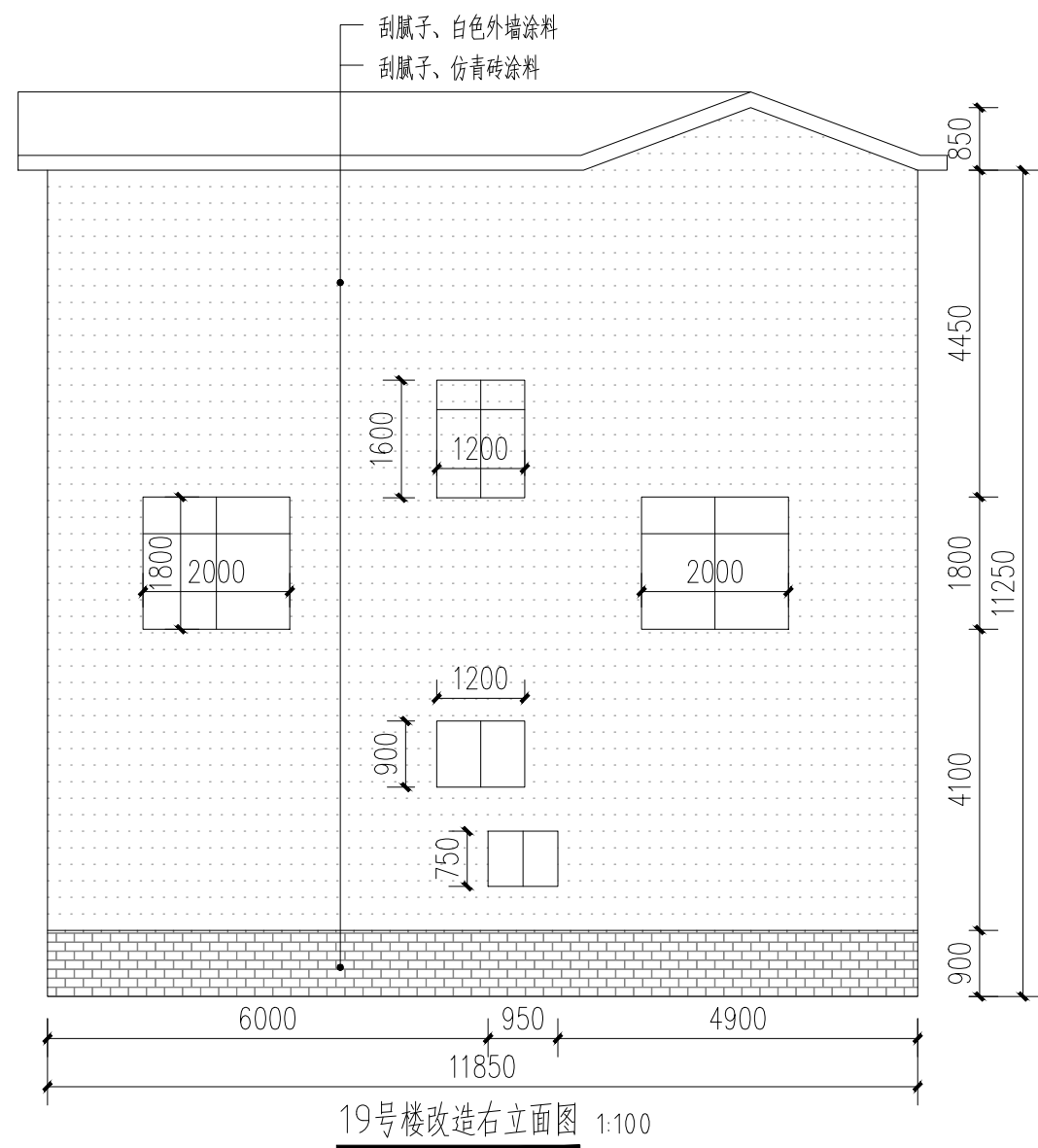
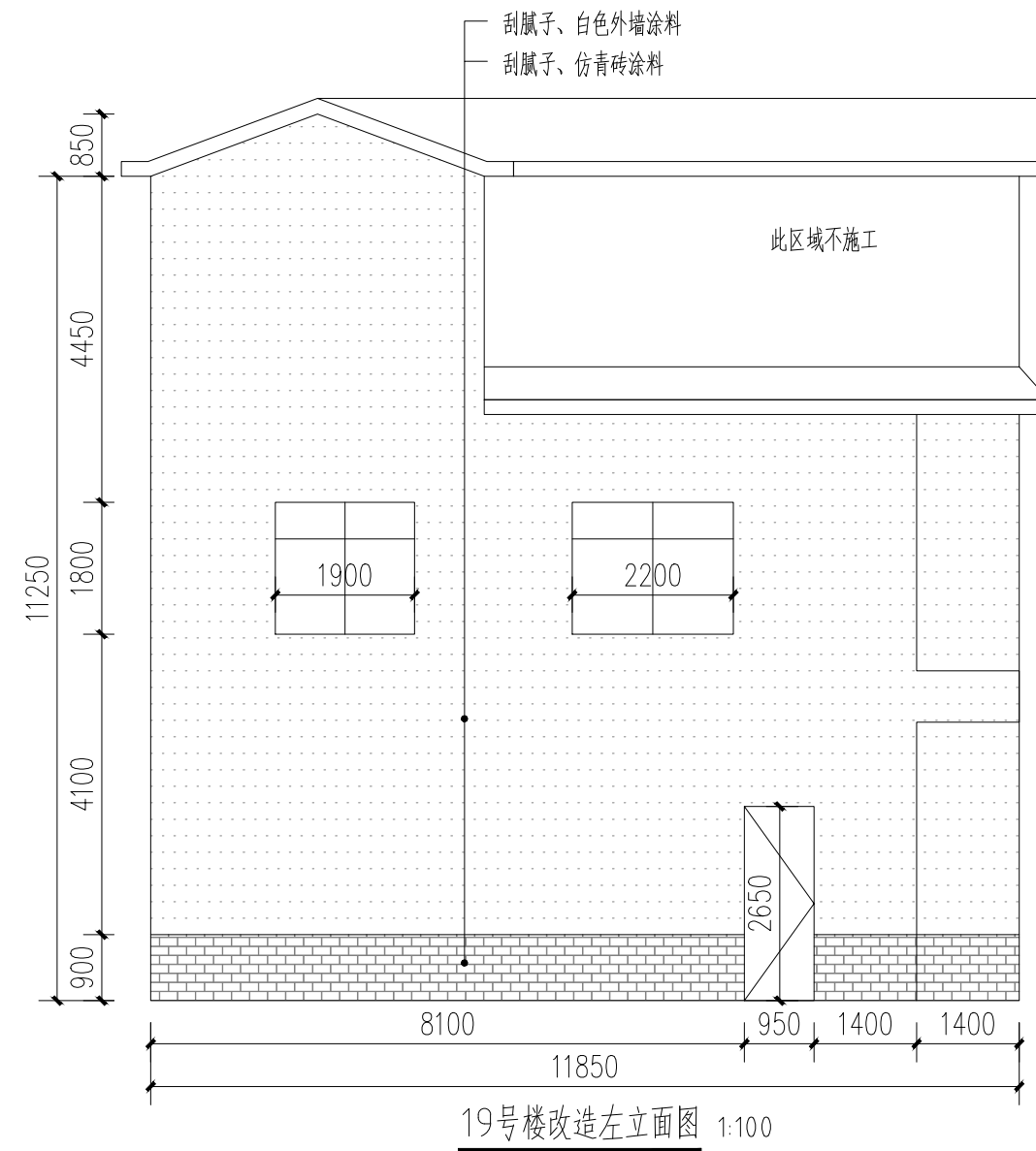
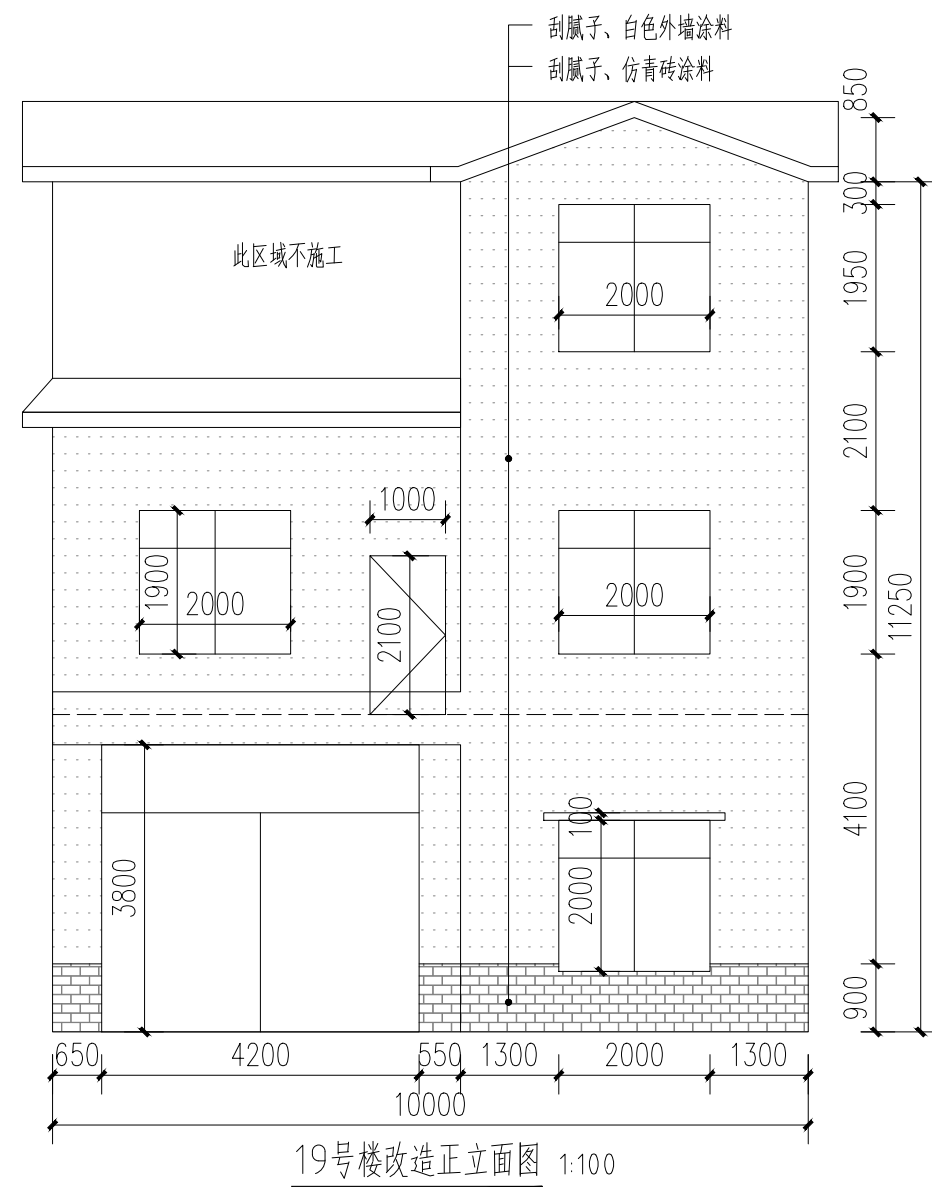

- 白色外墙涂料 (原涂料外墙铲除)
- 白色外墙涂料 (原砖墙墙面)
- 白色外墙涂料 (原抹灰墙面)
- 仿青砖涂料 (原砖砌或抹灰墙, 看标注)

附注:

注册章

工程设计出图专用章



恒企工程技术集团有限公司

■ 建筑工程设计: 甲级 ■ 风景园林设计: 乙级
■ 城乡规划设计: 乙级 ■ 市政工程设计: 乙级
■ 公路工程设计: 丙级 ■ 工程咨询: 乙级
联系电话: 0771-5605292
投诉电话: 15994346269

建设单位:
恭城瑶族自治县生态移民发展中心

项目名称:
恭城瑶族自治县西岭镇岛坪村田头屯
水库移民美丽移民村工程项目

子项目名称:

图纸名称:
19号楼改造图

审定人	杨金璋	杨金璋
项目负责人	张学军	张学军
审核人	何献	何献
专业负责人	张学军	张学军
校对	覃天总	覃天总
设计人	眭岩生	眭岩生

设计号: HQA2405073

专业: 建筑

设计阶段: 施工图

比例 1:100 规格 A2

出图日期: 2025.09

图号 JZ-19-02

版次	日期
A	2025.09

二维码识别

版权所有, 不得复制、套用。

日期	
姓名	
专业	暖通电气
建筑	给排水
结构	
给排水	

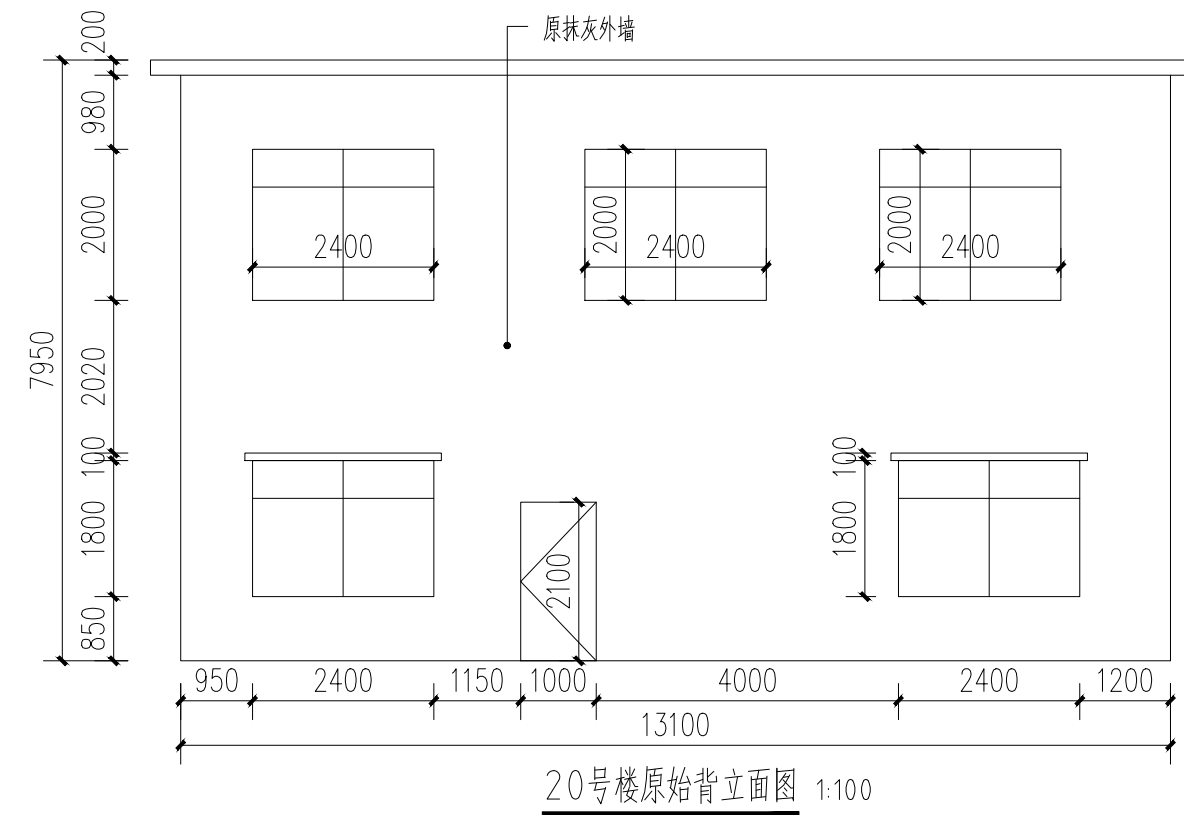
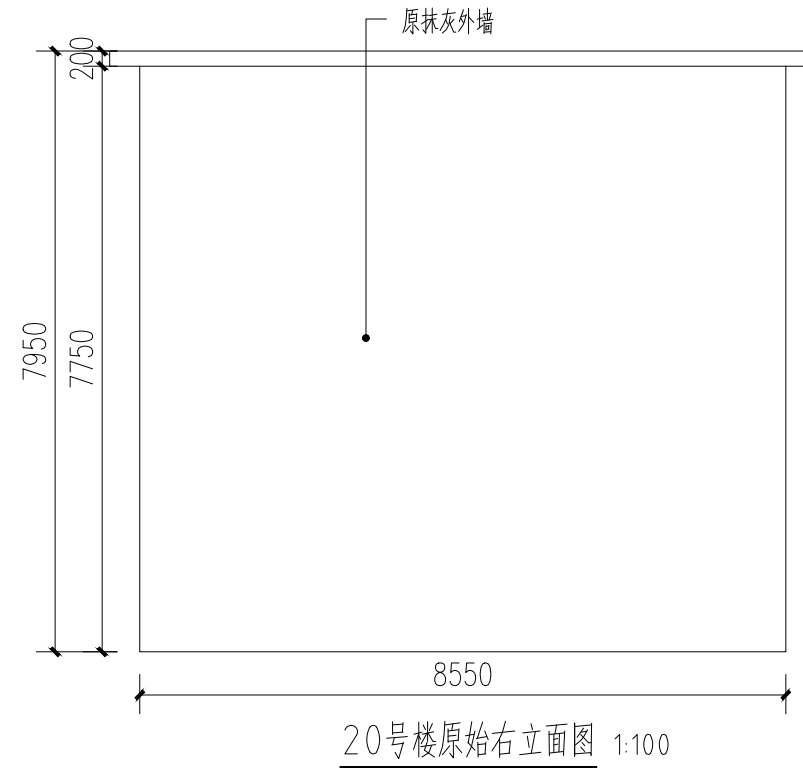
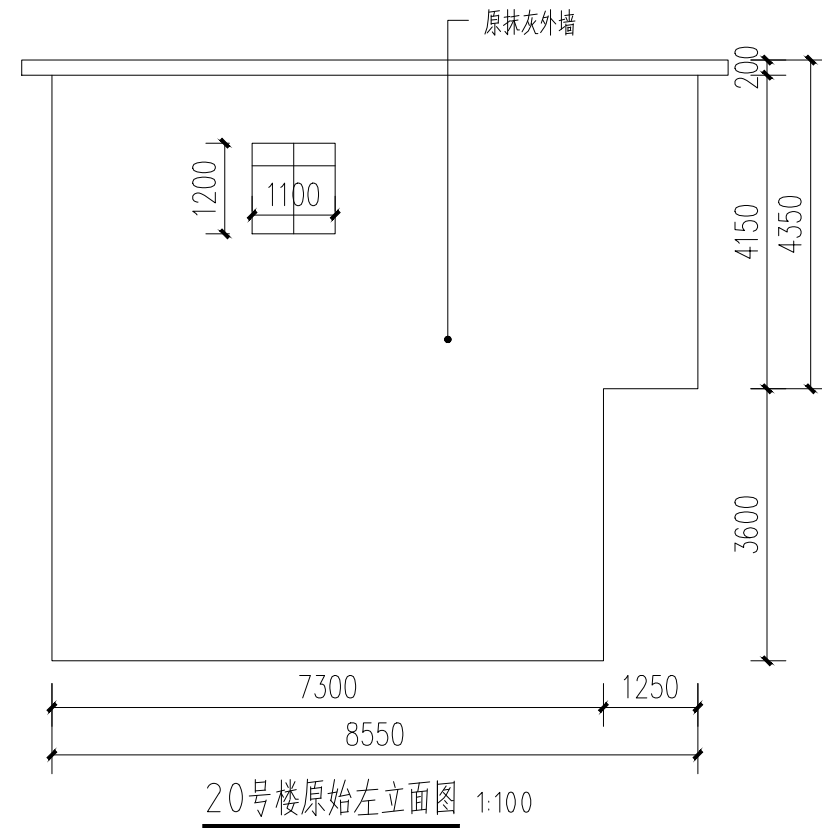
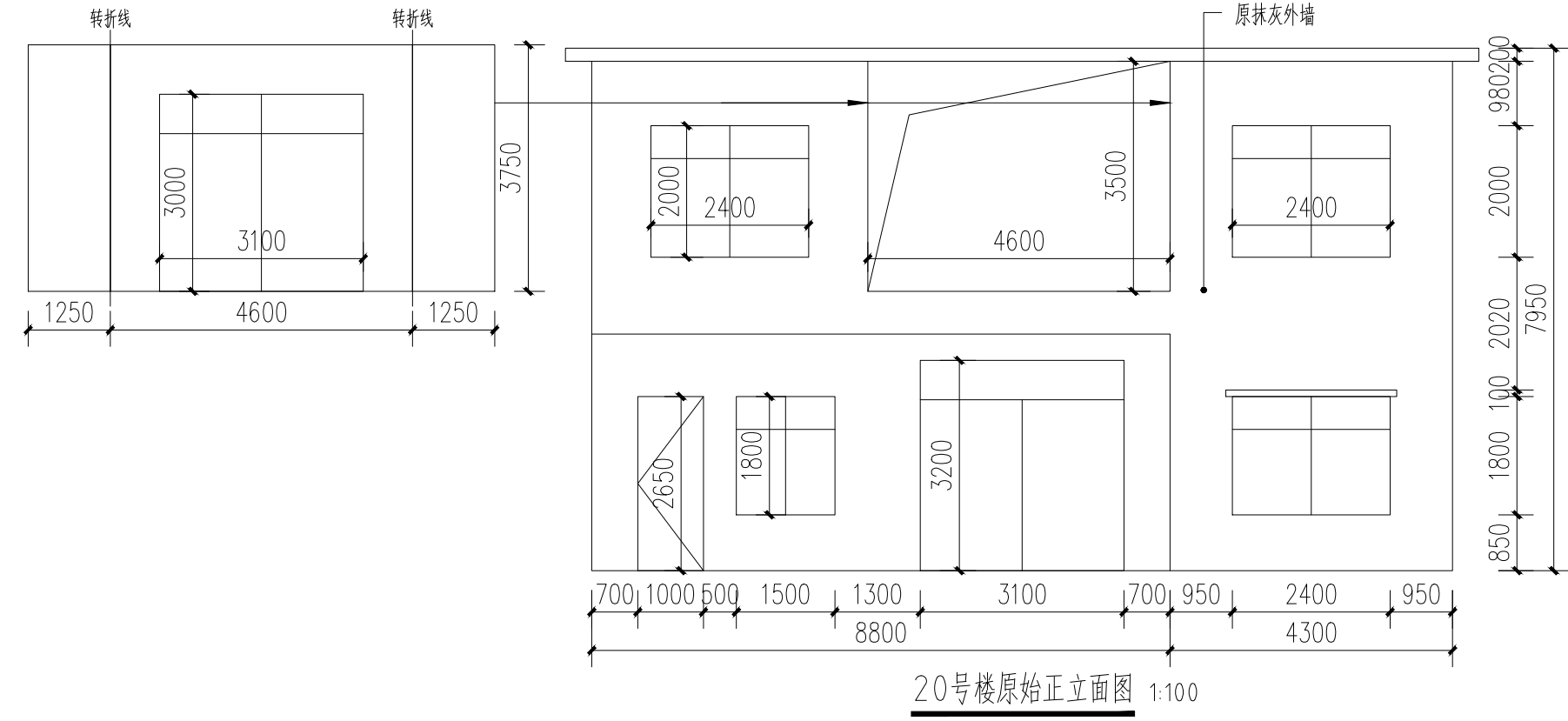
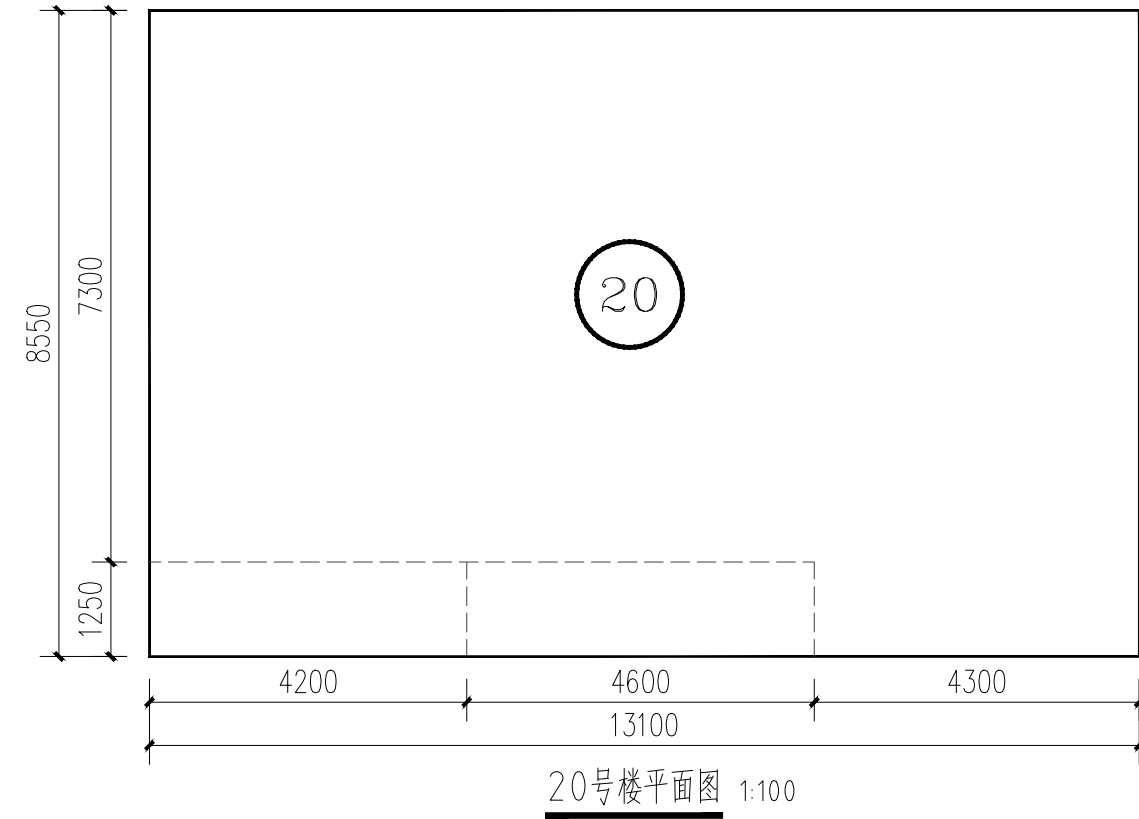

附注:

注册章

工程设计出图专用章

恒企工程技术集团有限公司

■ 建筑工程设计: 甲级 ■ 风景园林设计: 乙级
 ■ 城乡规划设计: 乙级 ■ 市政工程设计: 乙级
 ■ 公路工程设计: 丙级 ■ 工程咨询: 乙级

联系电话: 0771-5605292
 投诉电话: 15994346269

建设单位:
 恭城瑶族自治县生态移民发展中心

项目名称:
 恭城瑶族自治县西岭镇岛坪村田头屯
 水库移民美丽移民村工程项目

子项目名称:

图纸名称:
 20号楼原始图

审定人	杨金璋	杨金璋
项目负责人	张学军	张学军
审核人	何献	何献
专业负责人	张学军	张学军
校对	覃天总	覃天总
设计人	眭岩生	眭岩生

设计号: HQA2405073

专业: 建筑

设计阶段: 施工图

比例: 1:100 规格: A2

出图日期: 2025.09

图号: JZ-20-01

版次	日期
A	2025.09

二维码识别

版权所有, 不得复制、套用。

日期	
姓名	
专业	暖通电气
日期	
姓名	
专业	建筑给排水

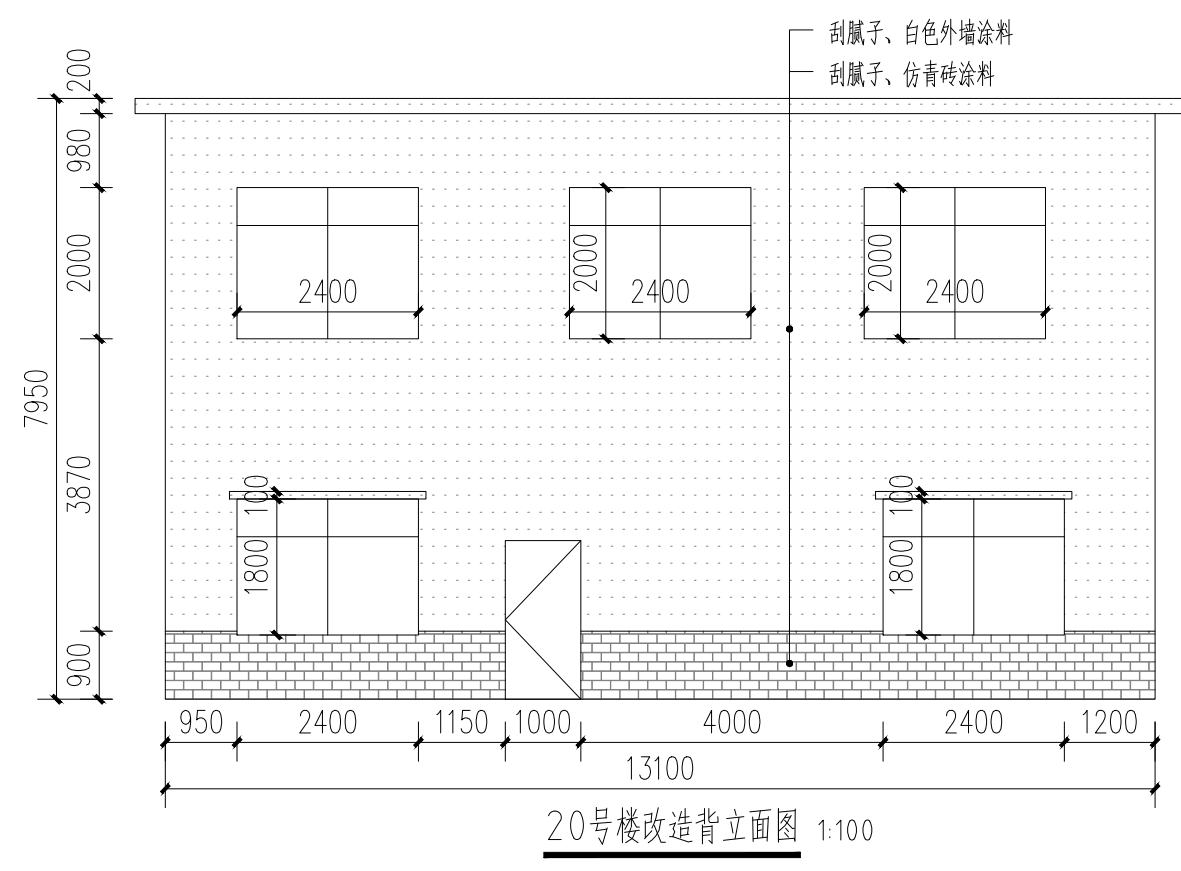
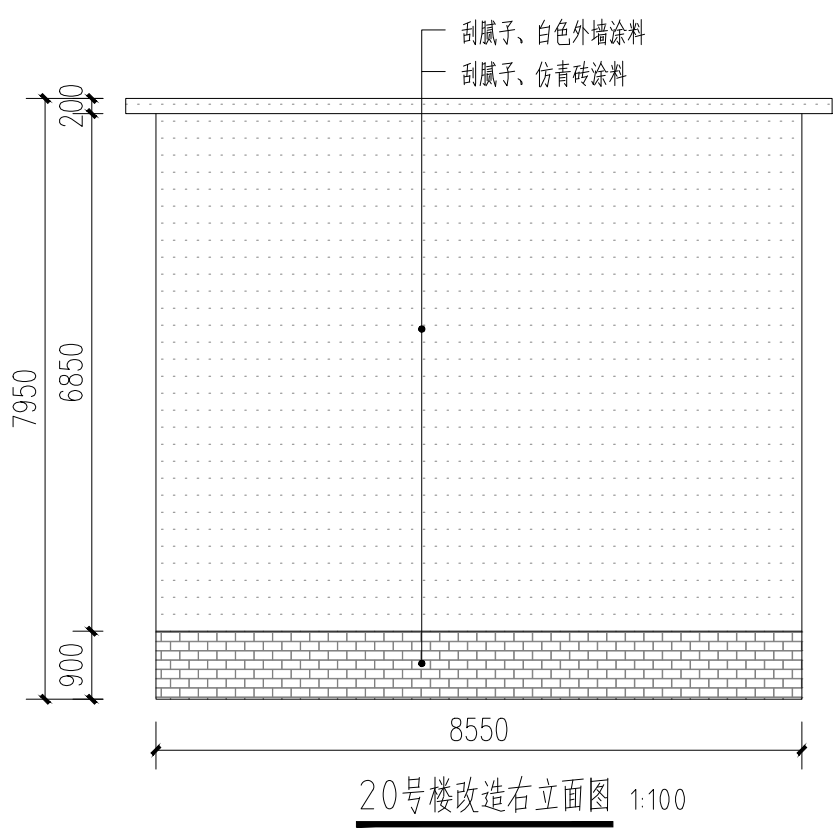
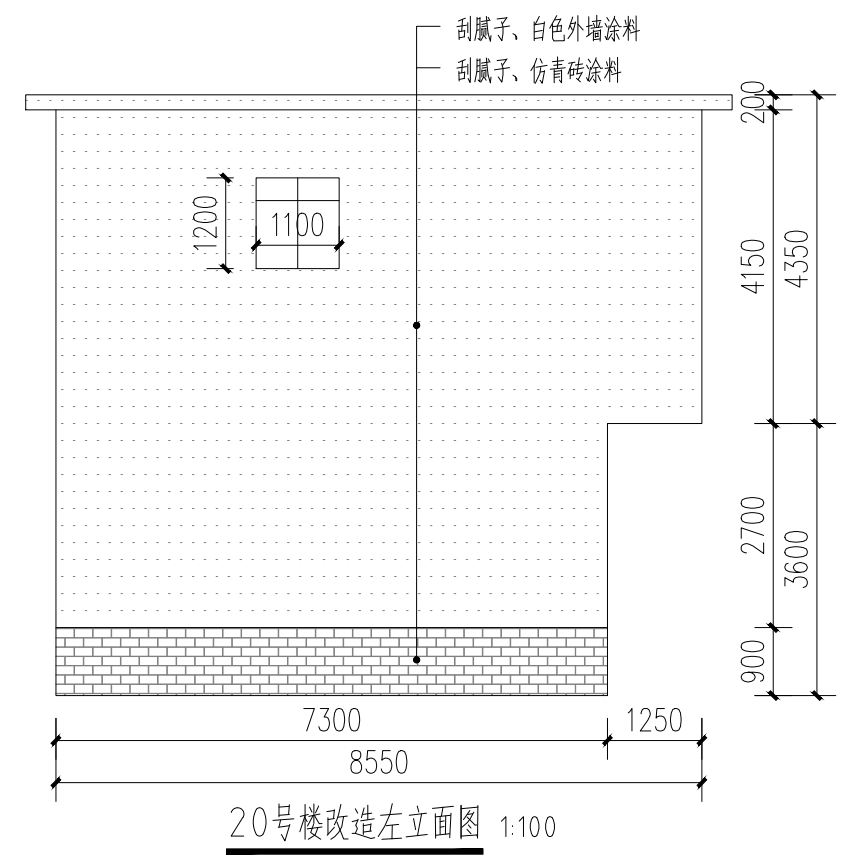
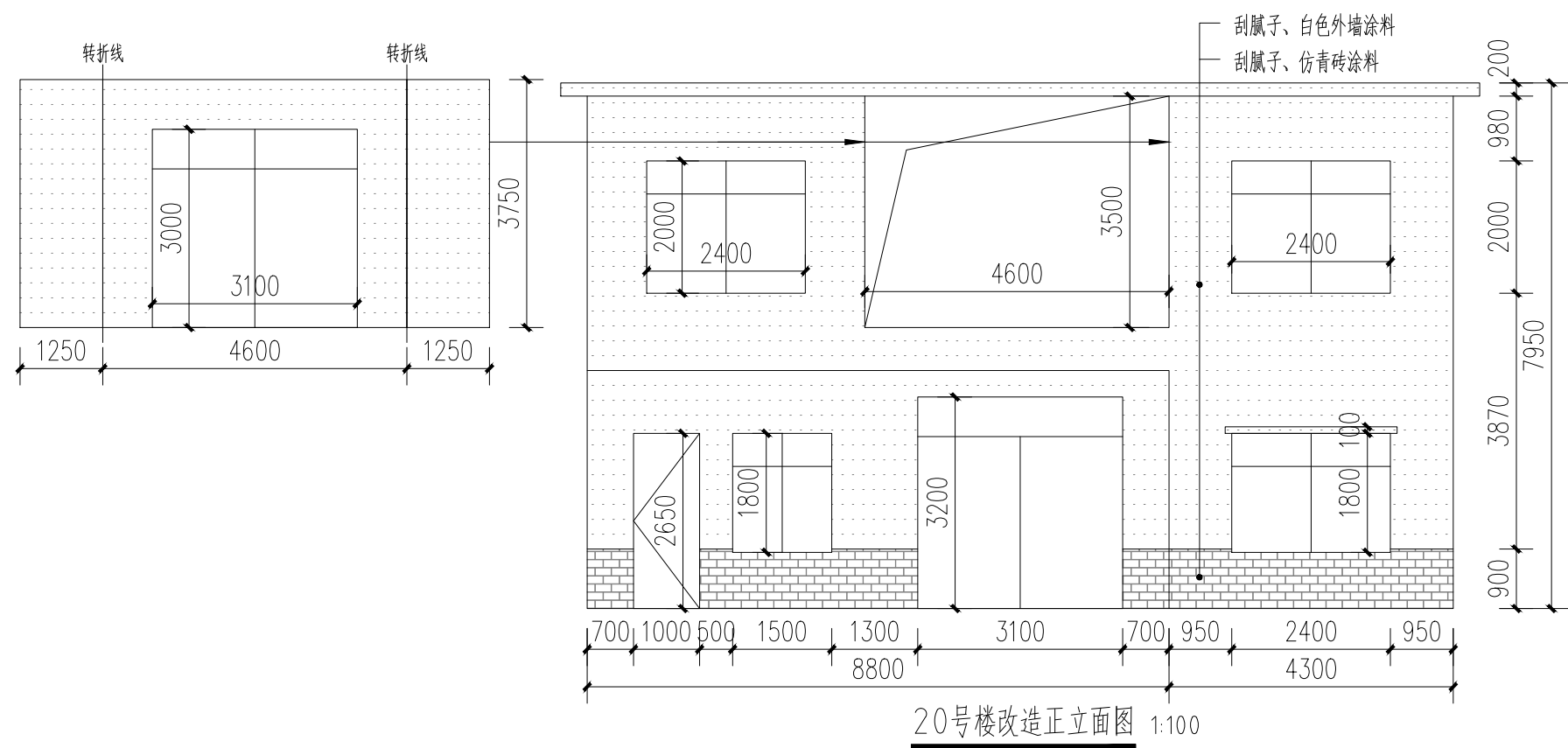

- 白色外墙涂料 (原涂料外墙铲除)
- 白色外墙涂料 (原砖墙墙面)
- 白色外墙涂料 (原抹灰墙面)
- 仿青砖涂料 (原砖砌或抹灰墙, 看标注)

附注:

注册章

工程设计出图专用章

恒企工程技术集团有限公司

■ 建筑工程设计: 甲级 ■ 风景园林设计: 乙级
 ■ 城乡规划设计: 乙级 ■ 市政工程设计: 乙级
 ■ 公路工程设计: 丙级 ■ 工程咨询: 乙级

联系电话: 0771-5605292
 投诉电话: 15994346269

建设单位:
恭城瑶族自治县生态移民发展中心

项目名称:
恭城瑶族自治县西岭镇岛坪村田头屯
水库移民美丽移民村工程项目

子项目名称:

图纸名称:
20号楼改造图

审定人	杨金璋	
项目负责人	张学军	
审核人	何 献	
专业负责人	张学军	
校对	覃天总	
设计人	眭岩生	

设计号:	HQA2405073		
专业:	建 筑		
设计阶段:	施工图		
比例	1:100	规格	A2
出图日期:	2025.09		
图号	JZ-20-02		

版次	日期
A	2025.09

二维码识别

日期	
姓名	
专业	暖通电气
日期	
姓名	
专业	建筑给水

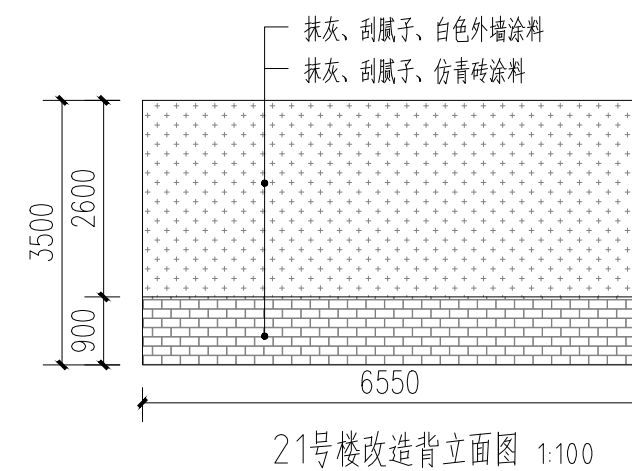
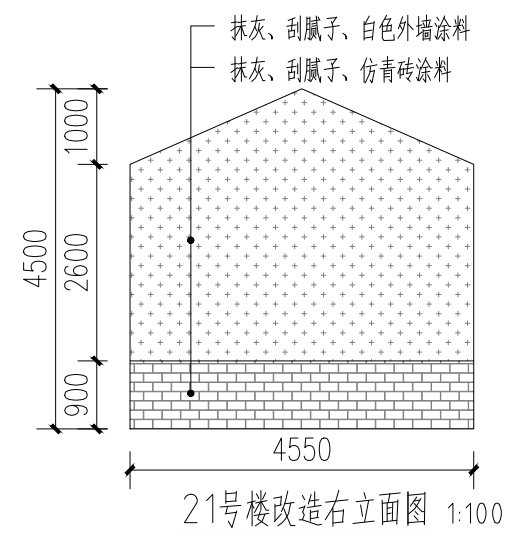
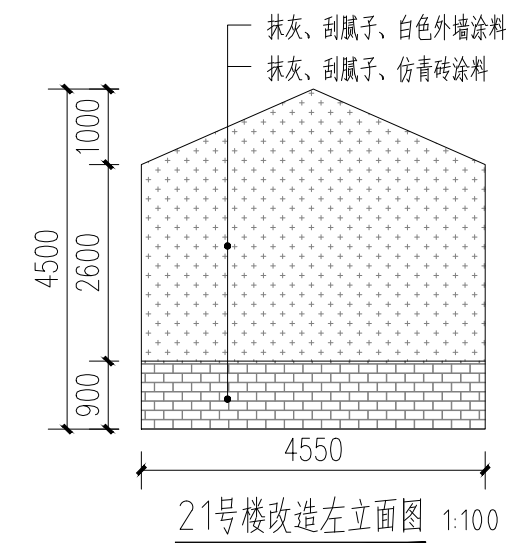
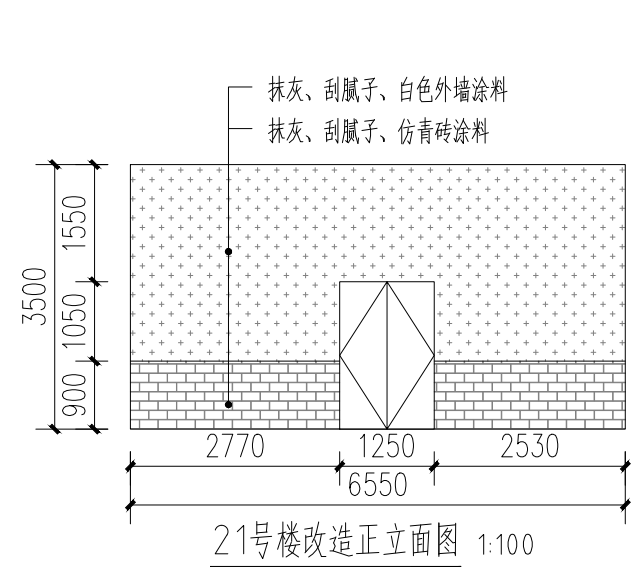
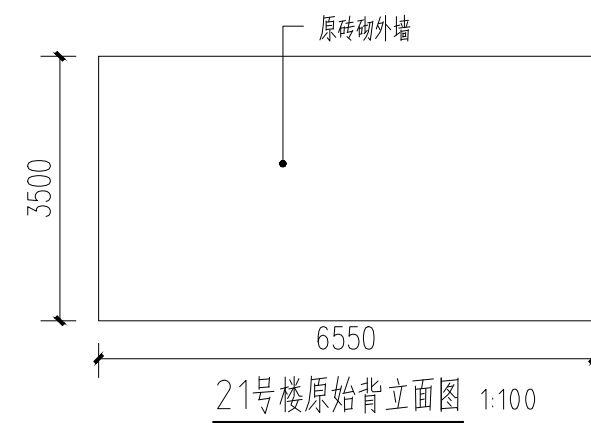
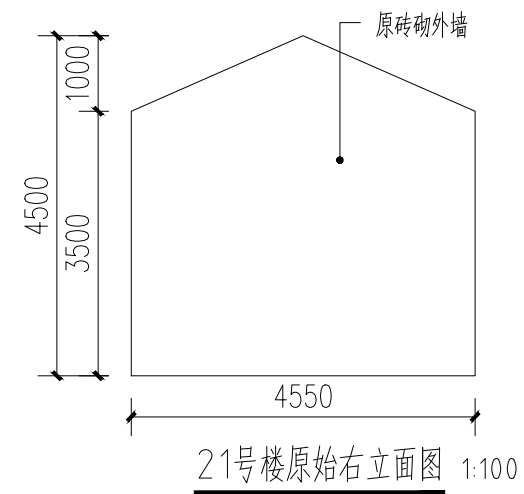
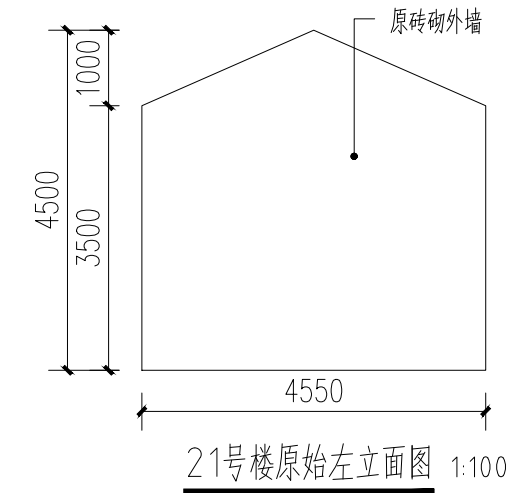
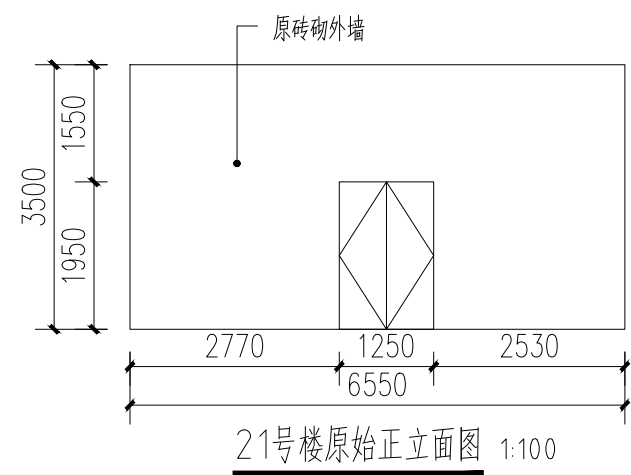
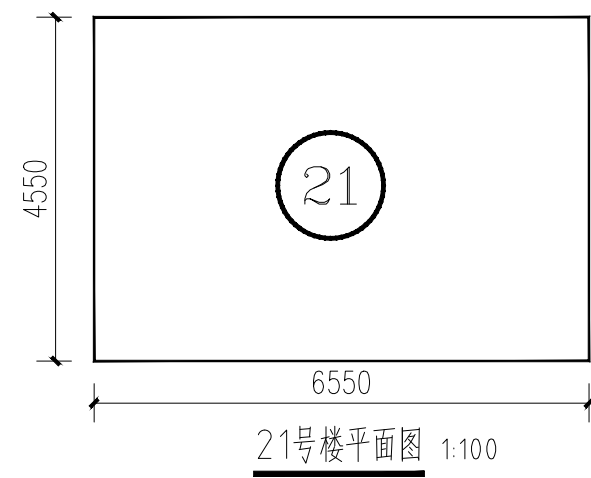

- 白色外墙涂料 (原涂料外墙铲除)
- 白色外墙涂料 (原砖墙墙面)
- 白色外墙涂料 (原抹灰墙面)
- 仿青砖涂料 (原砖砌或抹灰墙, 看标注)

附注:

注册章

工程设计出图专用章



恒企工程技术集团有限公司

■ 建筑工程设计: 甲级 ■ 风景园林设计: 乙级
■ 城乡规划设计: 乙级 ■ 市政工程设计: 乙级
■ 公路工程设计: 丙级 ■ 工程咨询: 乙级
联系电话: 0771-5605292
投诉电话: 15994346269

建设单位:
恭城瑶族自治县生态移民发展中心

项目名称:
恭城瑶族自治县西岭镇岛坪村田头屯
水库移民美丽移民村工程项目

子项目名称:

图纸名称:
21号楼原始图/改造图

审定人	杨金璋	杨金璋
项目负责人	张学军	张学军
审核人	何献	何献
专业负责人	张学军	张学军
校对	覃天总	覃天总
设计人	眭岩生	眭岩生

设计号: HQA2405073

专业: 建筑

设计阶段: 施工图

比例: 1:100 规格: A2

出图日期: 2025.09

图号: JZ-21-01

版次: A 日期: 2025.09

日期: 2025.09

二维码识别

版权所有, 不得复制、套用。

日期	
姓名	
专业	暖通
专业	电气
专业	弱电
专业	给排水
专业	结构
专业	建筑

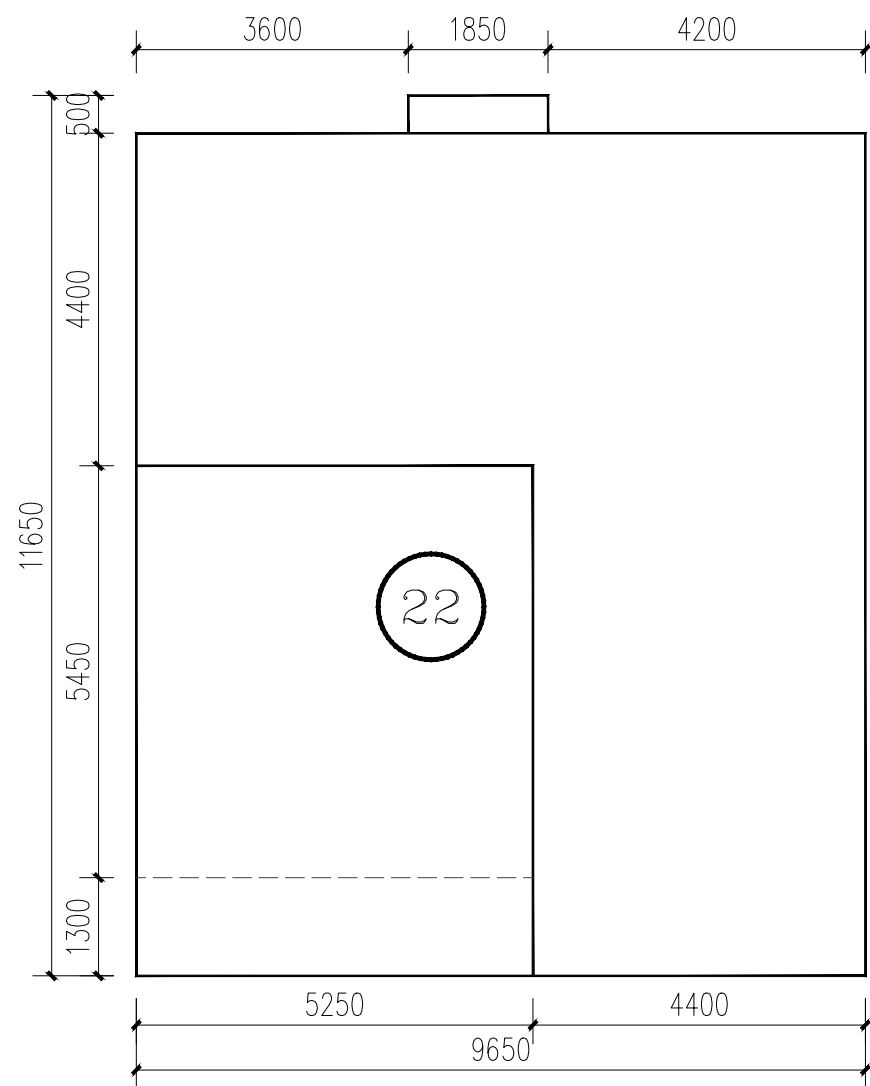

22号楼平面图 1:100

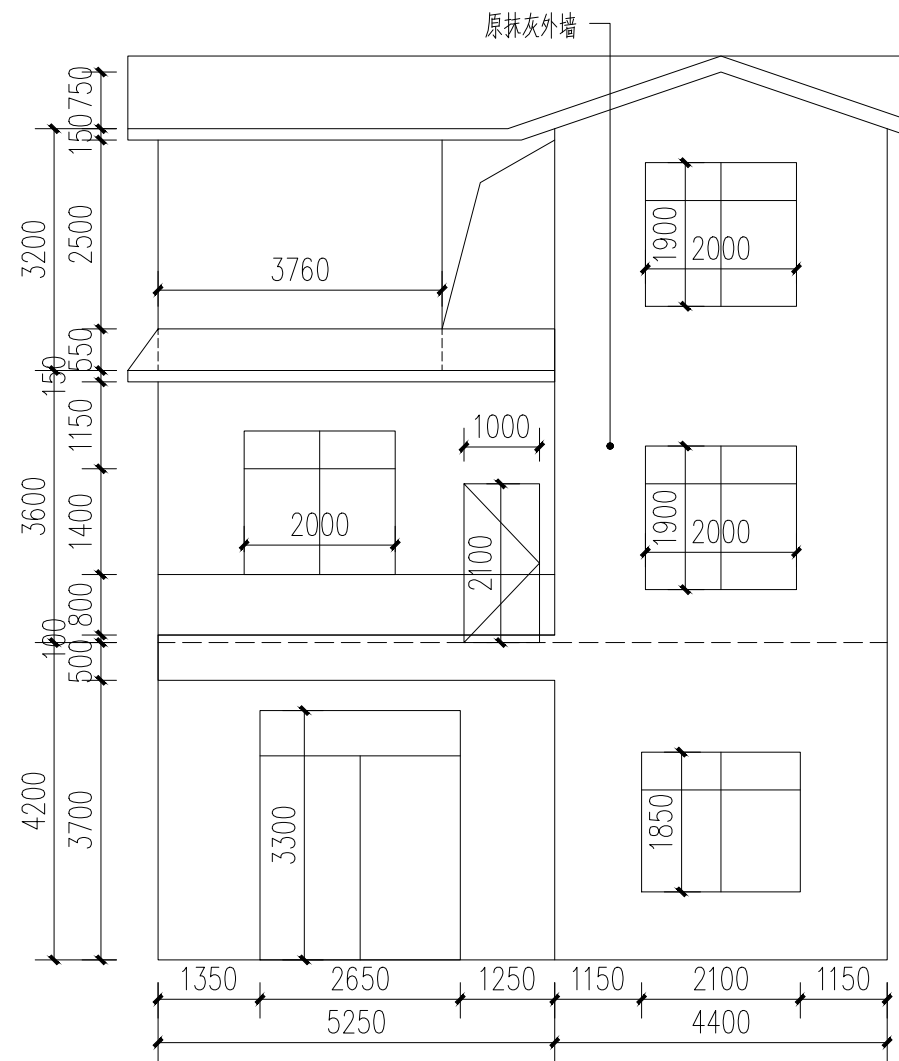

22号楼原始正立面图 1:100

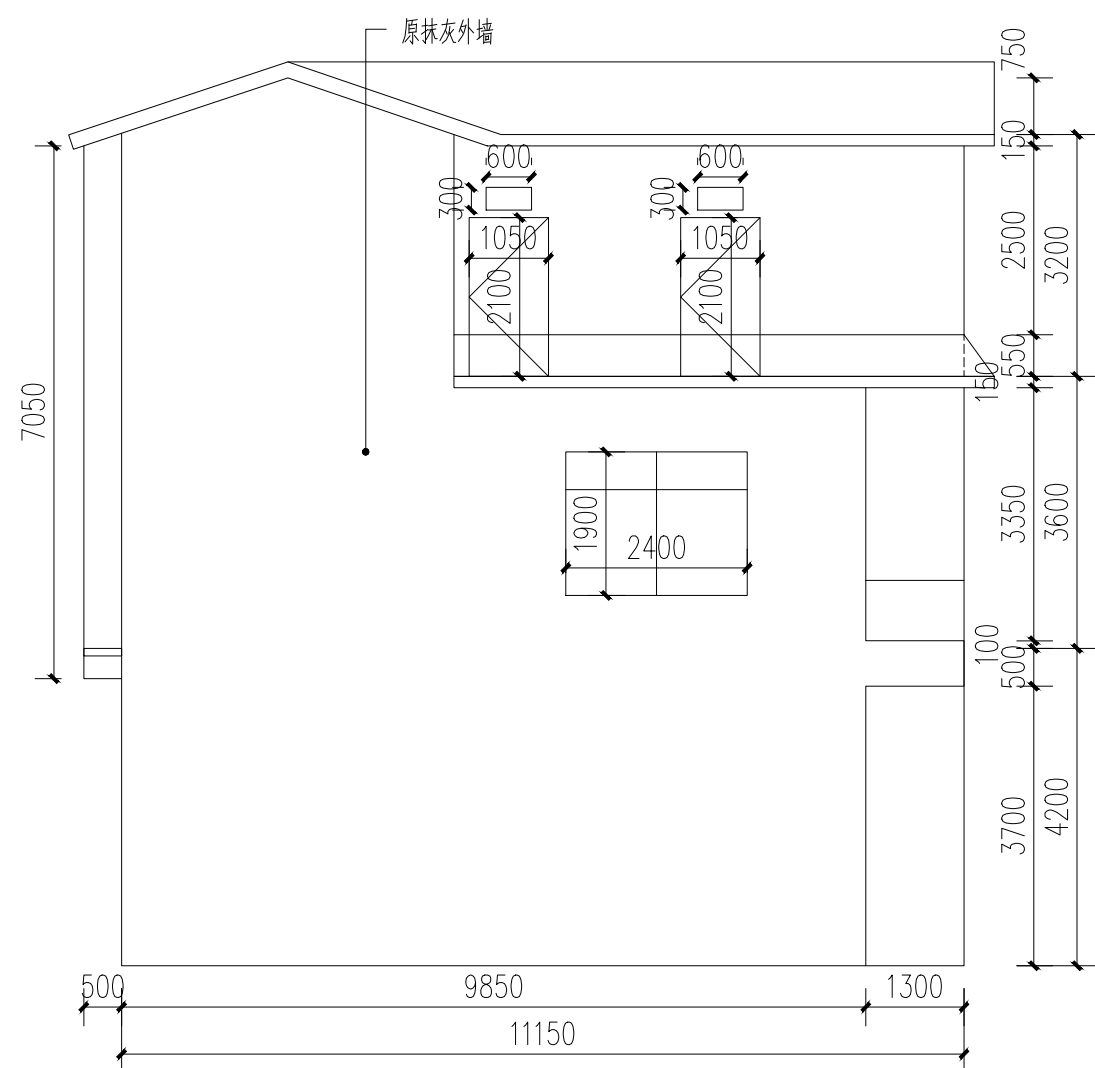

22号楼原始左立面图 1:100

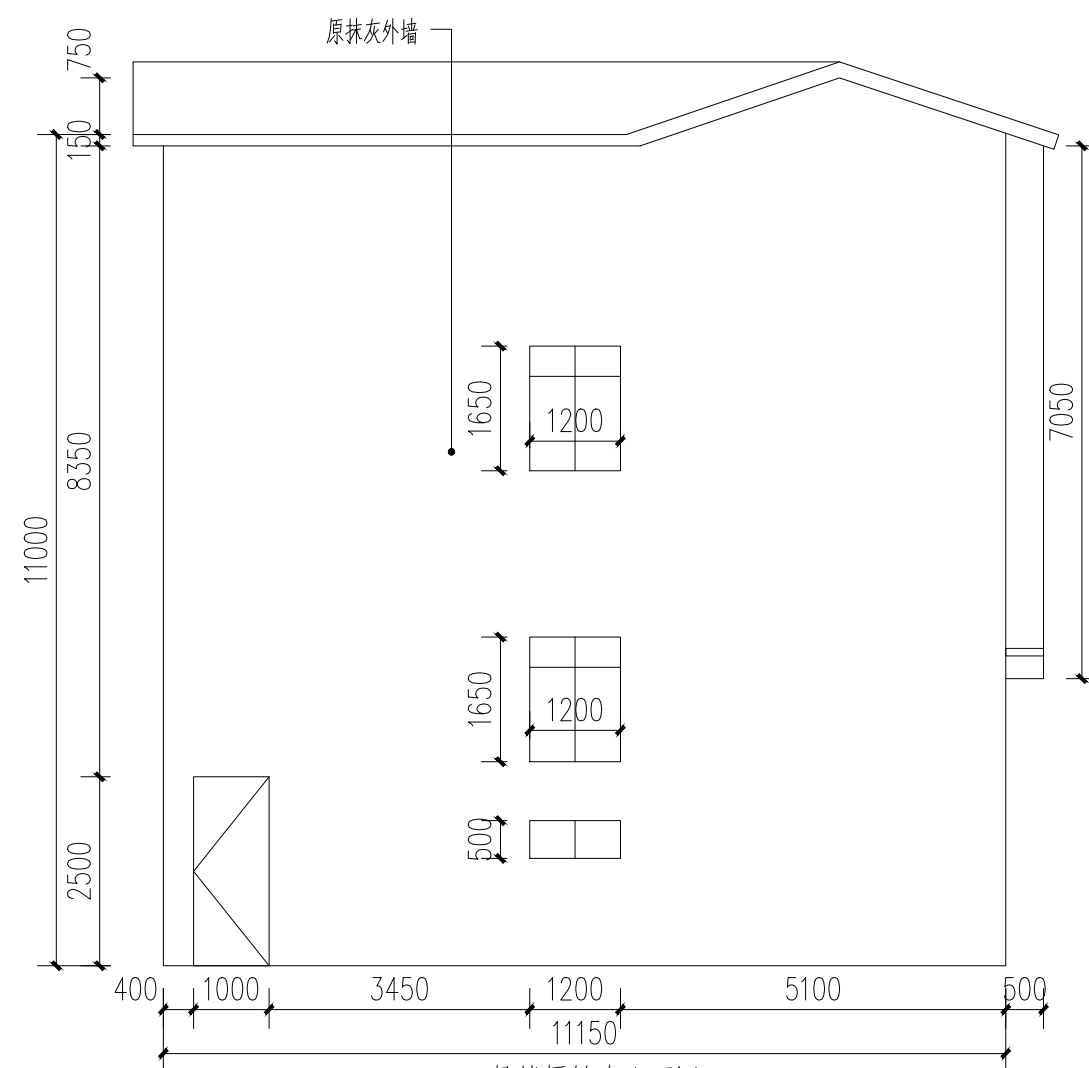

22号楼原始右立面图 1:100

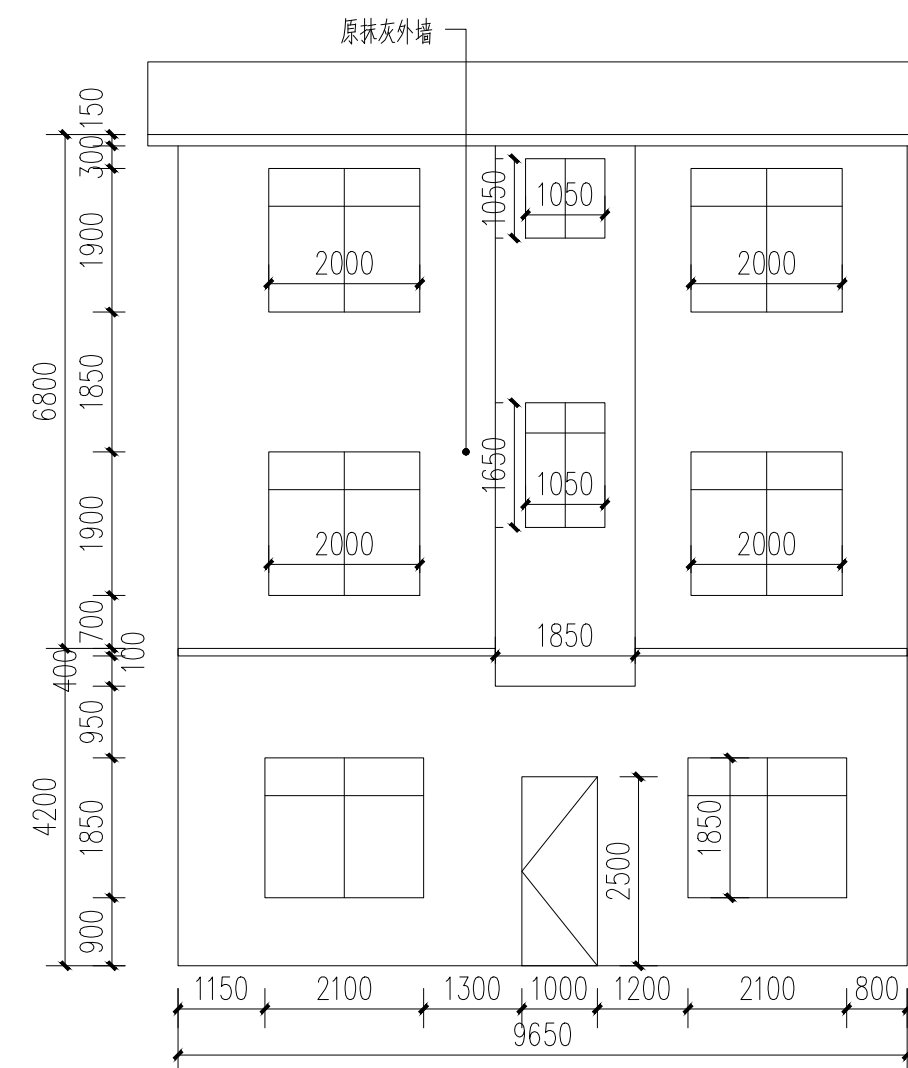

22号楼原始背立面图 1:100

附注:

注册章

工程设计出图专用章



恒企工程技术集团有限公司

■ 建筑工程设计: 甲级 ■ 风景园林设计: 乙级
 ■ 城乡规划设计: 乙级 ■ 市政工程设计: 乙级
 ■ 公路工程设计: 丙级 ■ 工程咨询: 乙级

联系电话: 0771-5605292
 投诉电话: 15994346269

建设单位:
 恭城瑶族自治县生态移民发展中心

项目名称:
 恭城瑶族自治县西岭镇岛坪村田头电
 水库移民美丽移民村工程项目

子项目名称:

图纸名称:
 22号楼原始图

审定人	杨金璋	杨金璋
项目负责人	张学军	张学军

审核人	何献	何献
专业负责人	张学军	张学军
校对	覃天总	覃天总
设计人	眭岩生	眭岩生

设计号: HQA2405073

专业: 建筑

设计阶段: 施工图

比例: 1:100 规格: A2

出图日期: 2025.09

图号: JZ-22-01

版次	日期
A	2025.09

二维码识别

版权所有, 不得复制、套用。

日期	
姓名	
专业	暖通电气
日期	
姓名	
专业	建筑
结构	给排水

坡檐琉璃瓦做法:
 1、原混凝土坡檐清理干净;
 2、25厚(最薄处)1:1:4水泥石灰麻刀砂浆卧瓦;
 3、蓝灰色琉璃瓦,含滴水、瓦头(盖六留四);

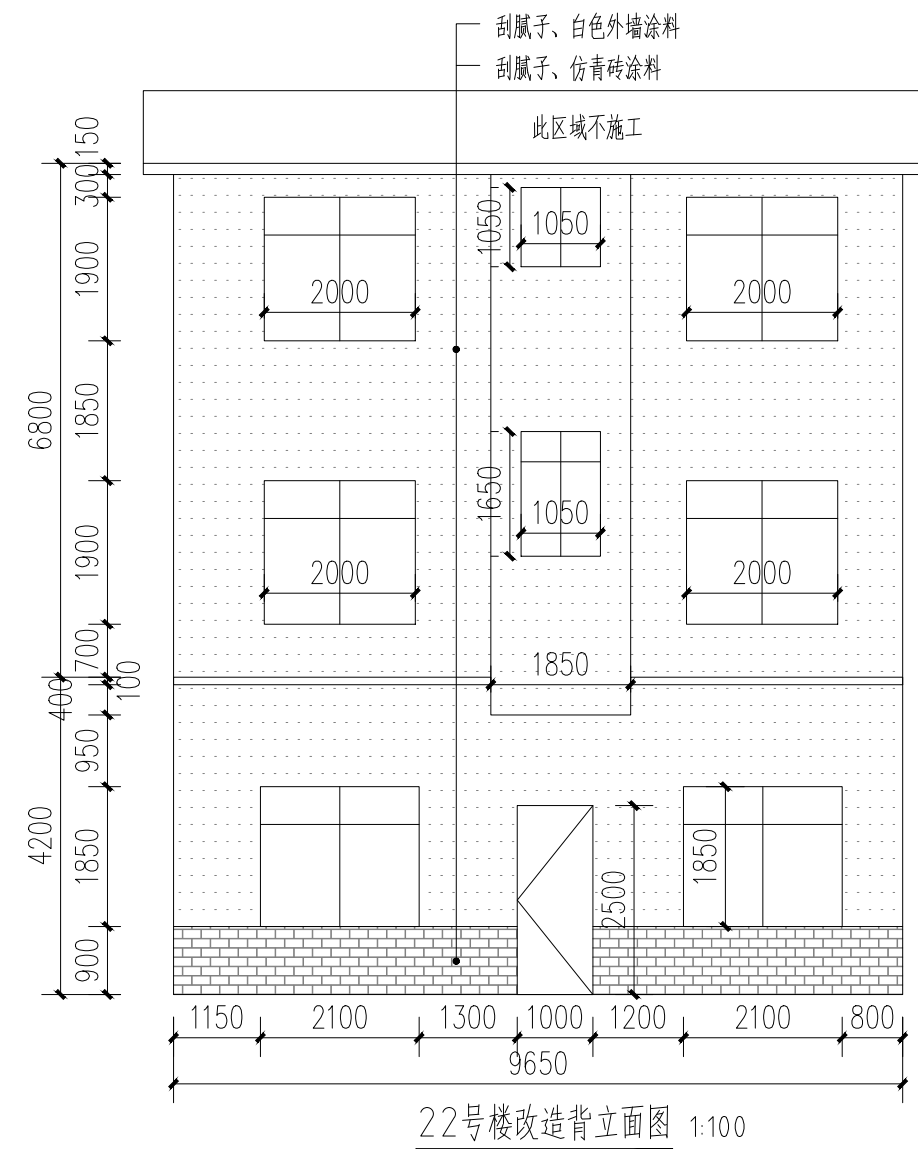
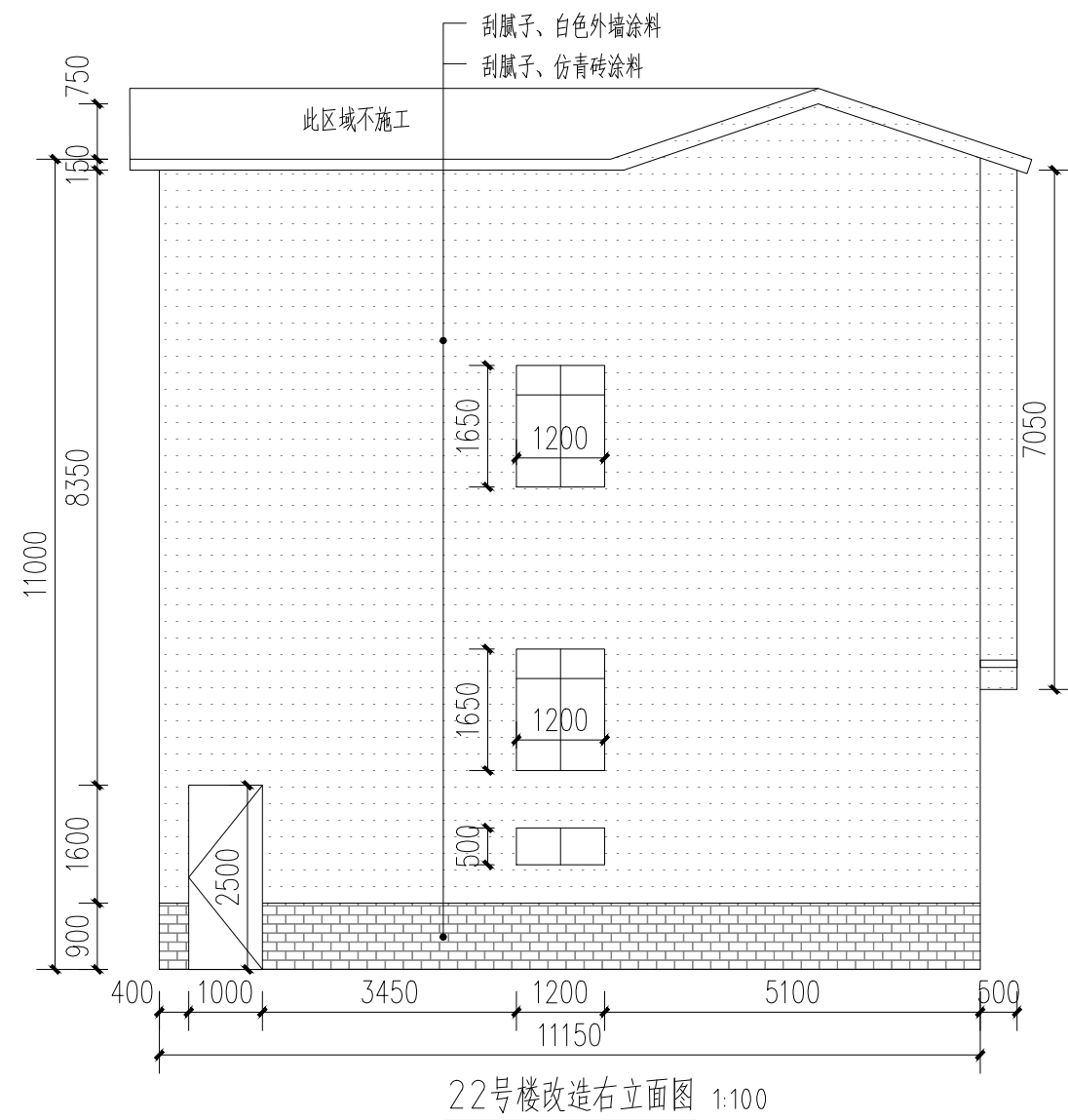
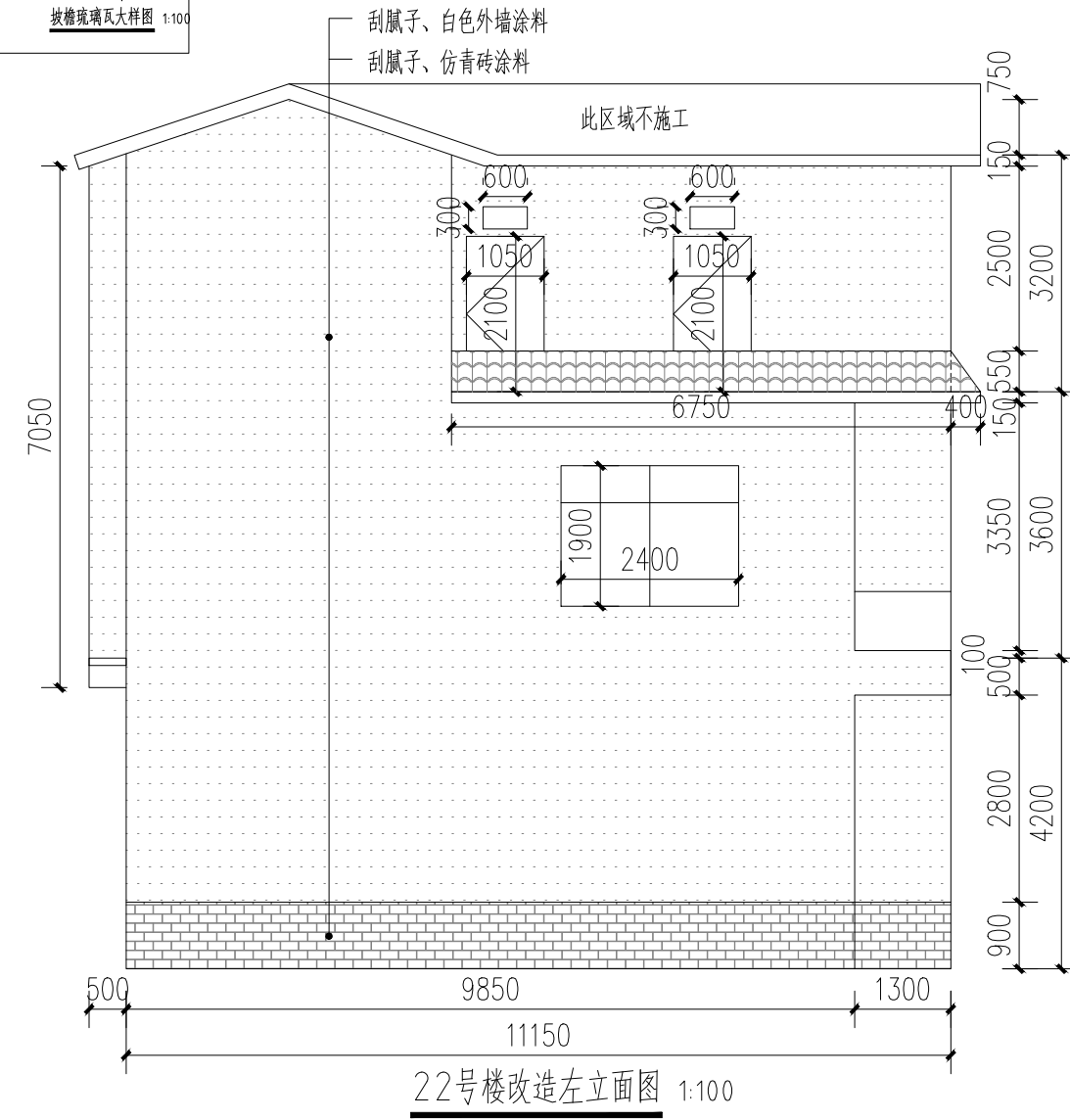
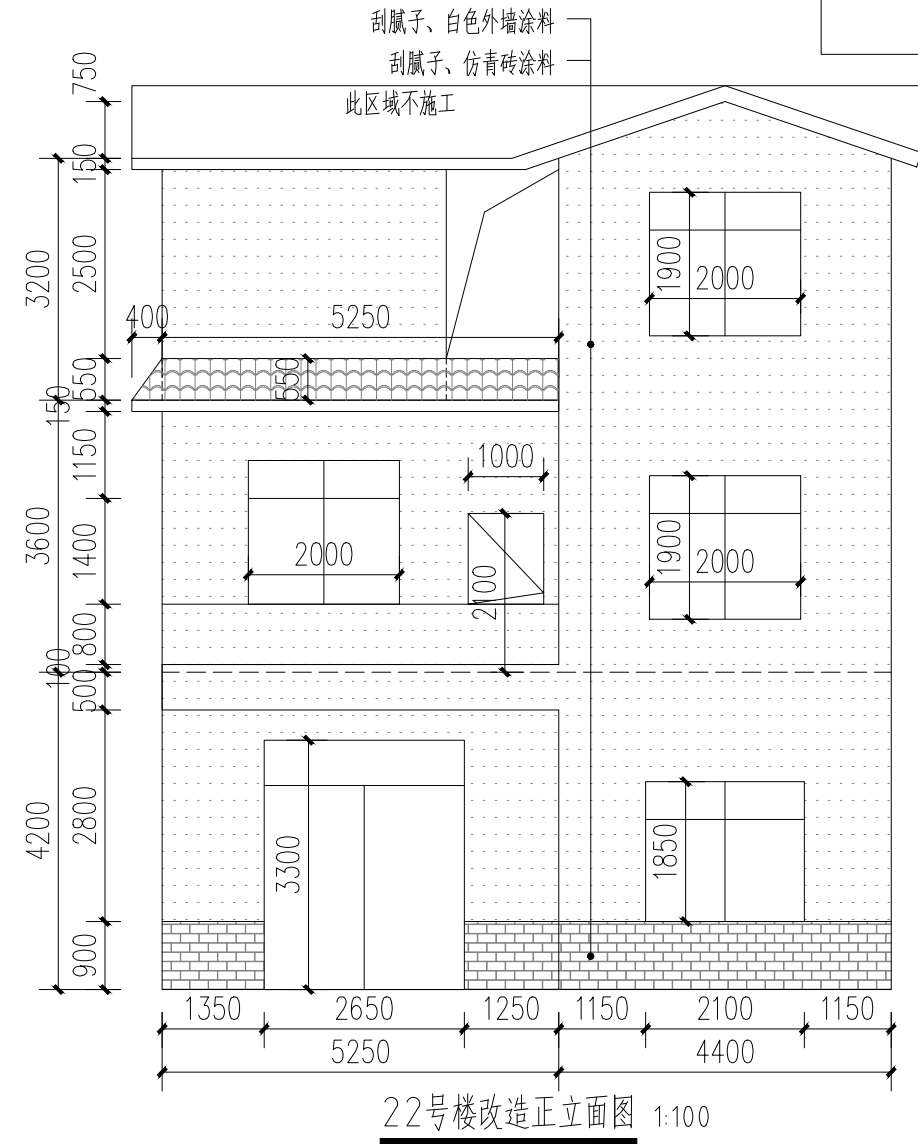

- 白色外墙涂料(原涂料外墙铲除)
- 白色外墙涂料(原砖墙墙面)
- 白色外墙涂料(原抹灰墙面)
- 仿青砖涂料(原砖砌或抹灰墙,看标注)

附注:

注册章

工程设计出图专用章

恒企工程技术集团有限公司

■ 建筑工程设计: 甲级 ■ 风景园林设计: 乙级
 ■ 城乡规划设计: 乙级 ■ 市政工程设计: 乙级
 ■ 公路工程设计: 丙级 ■ 工程咨询: 乙级

联系电话: 0771-5605292
 投诉电话: 15994346269

建设单位:
 恭城瑶族自治县生态移民发展中心

项目名称:
 恭城瑶族自治县西岭镇岛坪村田头屯
 水库移民美丽移民村工程项目

子项目名称:

图纸名称:
 22号楼改造图

审定人	杨金璋	杨金璋
项目负责人	张学军	张学军
审核人	何献	何献
专业负责人	张学军	张学军
校对	覃天总	覃天总
设计人	眭岩生	眭岩生

设计号: HQA2405073

专业: 建筑

设计阶段: 施工图

比例: 1:100 规格: A2

出图日期: 2025.09

图号: JZ-22-02

版次	日期
A	2025.09

二维码识别

版权所有, 不得复制、套用。

日期	
姓名	
专业	暖通电气
建筑	给排水
结构	
给排水	

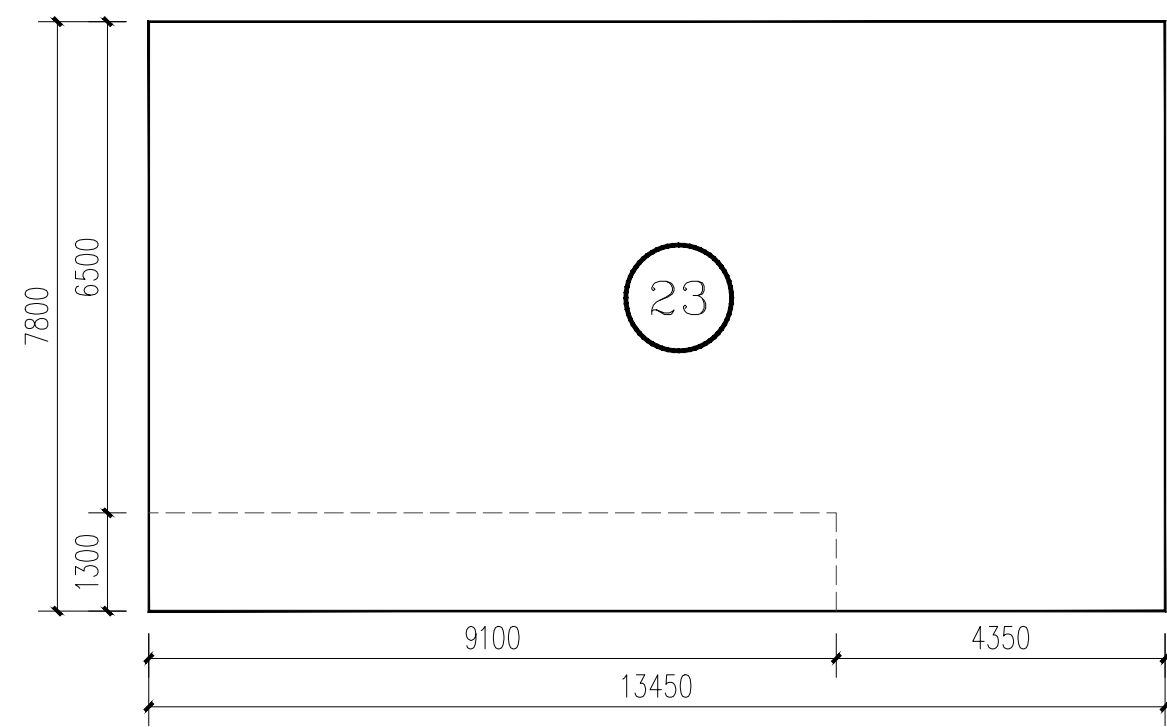

23号楼平面图 1:100

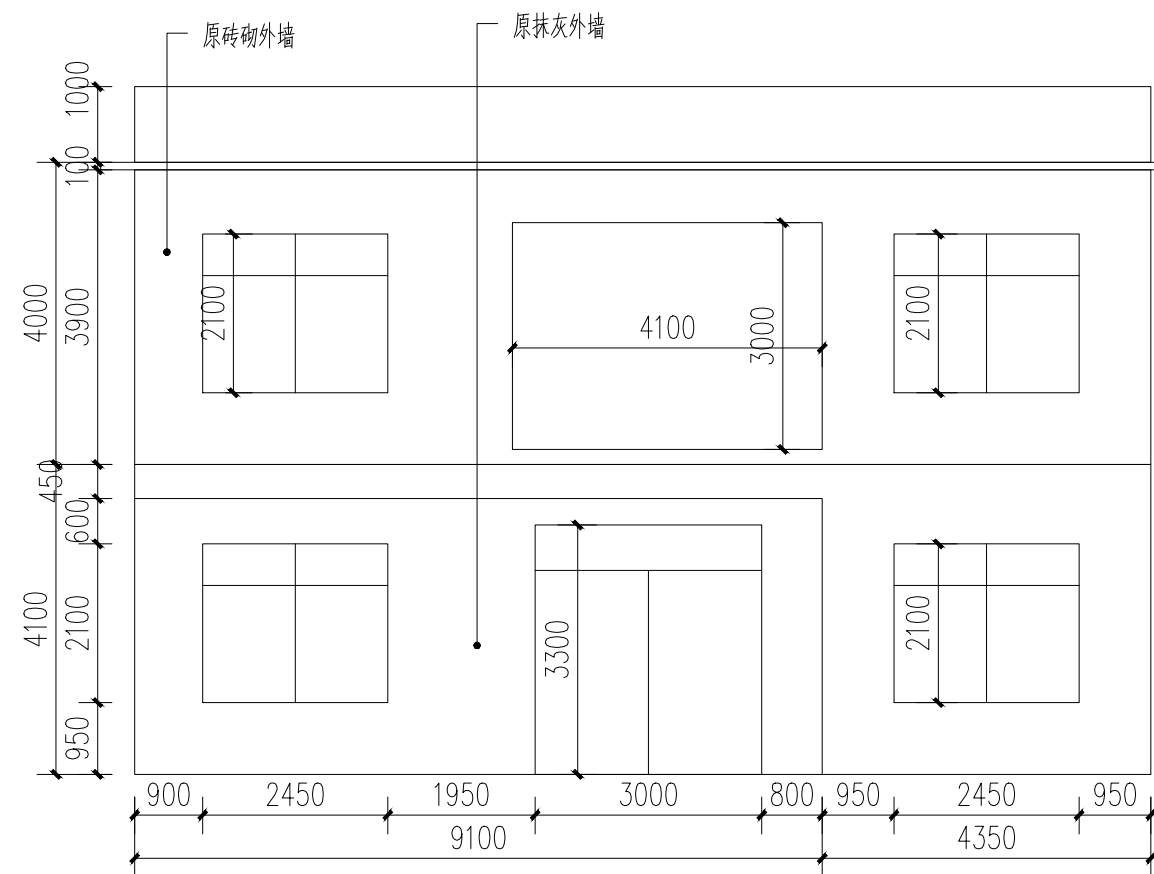

23号楼原始正立面图 1:100

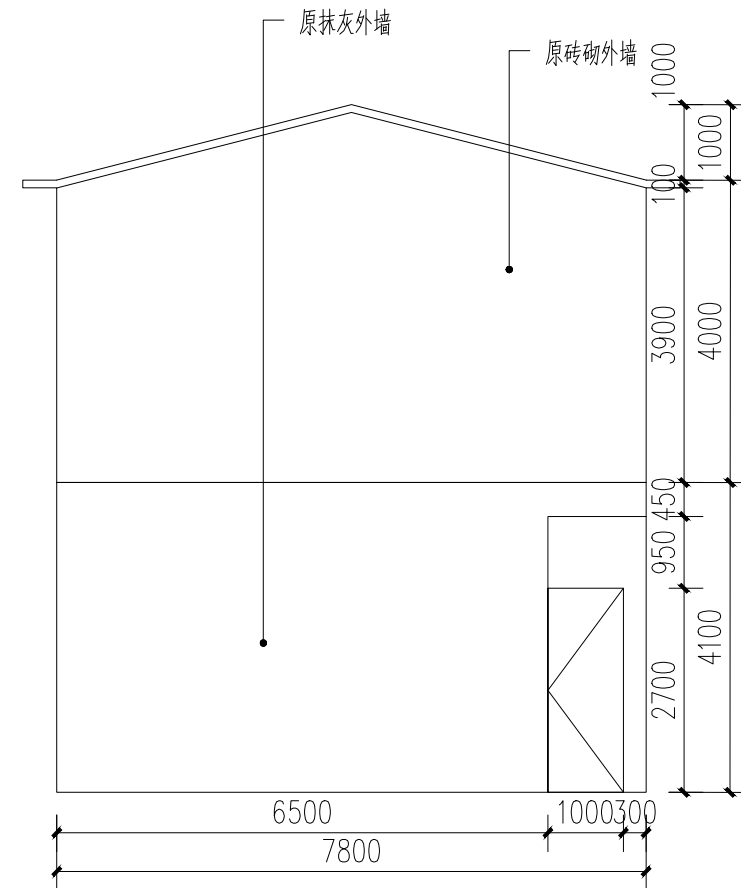

23号楼原始左立面图 1:100

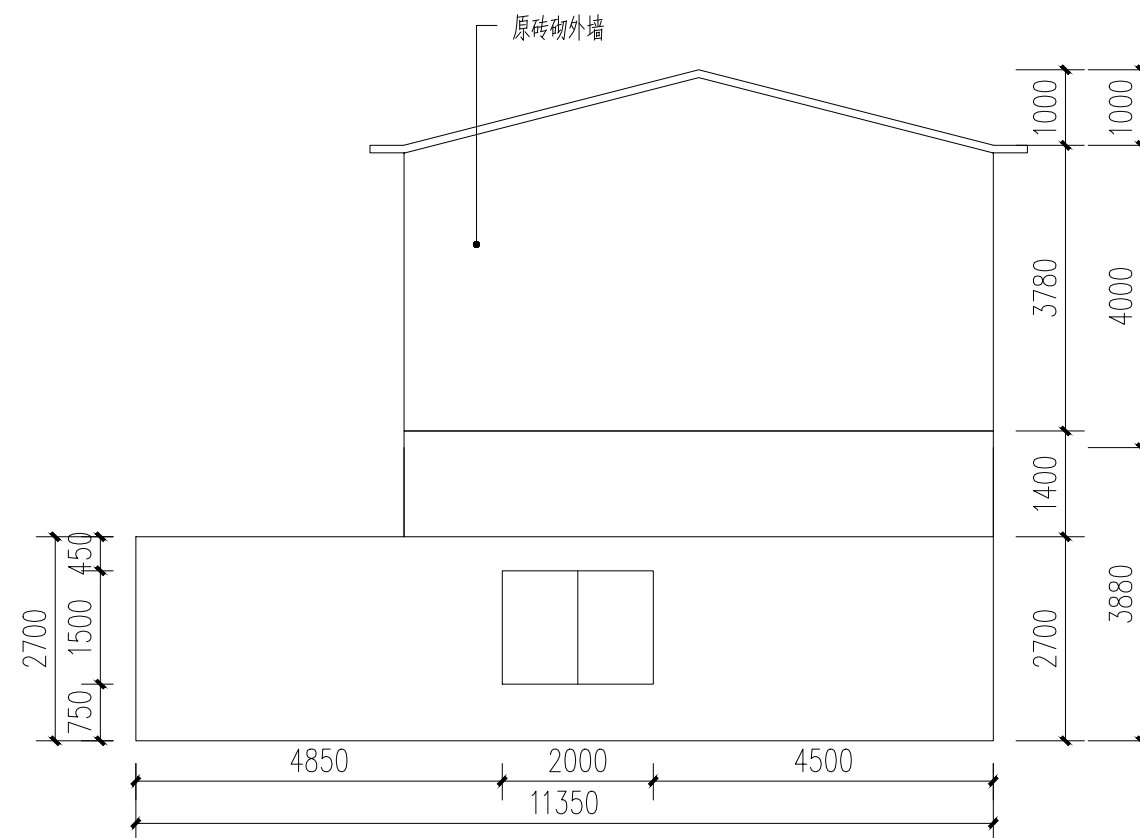

23号楼原始右立面图 1:100

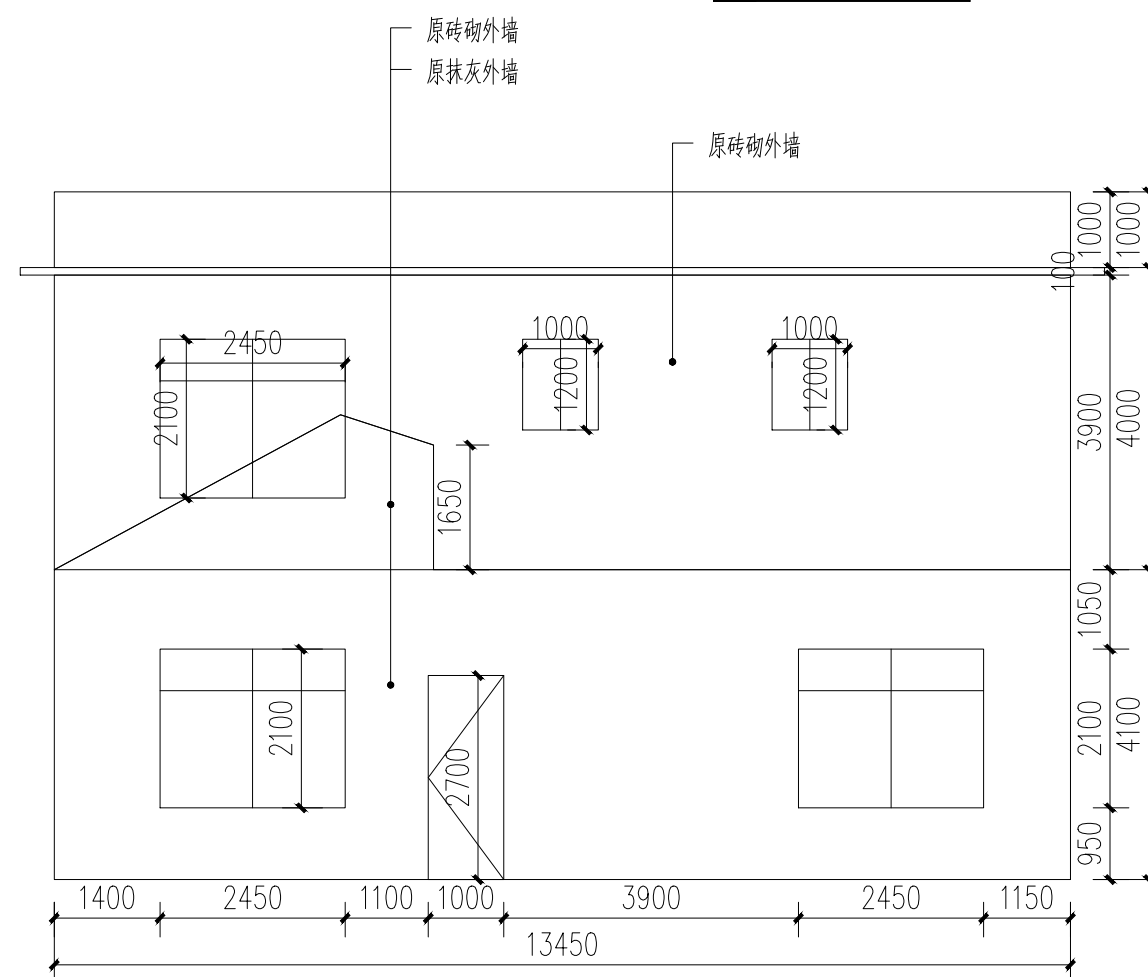

23号楼原始背立面图 1:100

附注:

注册章

工程设计出图专用章



恒企工程技术集团有限公司

■ 建筑工程设计: 甲级 ■ 风景园林设计: 乙级
■ 城乡规划设计: 乙级 ■ 市政工程设计: 乙级
■ 公路工程设计: 丙级 ■ 工程咨询: 乙级

联系电话: 0771-5605292
投诉电话: 15994346269

建设单位:
恭城瑶族自治县生态移民发展中心

项目名称:
恭城瑶族自治县西岭镇岛坪村田头屯
水库移民美丽移民村工程项目

子项目名称:

图纸名称:
23号楼原始图

审定人	杨金璋	杨金璋
项目负责人	张学军	张学军
审核人	何献	何献
专业负责人	张学军	张学军
校对	覃天总	覃天总
设计人	眭岩生	眭岩生

设计号: HQA2405073

专业: 建筑

设计阶段: 施工图

比例: 1:100 规格: A2

出图日期: 2025.09

图号: JZ-23-01

版次	日期
A	2025.09

二维码识别

版权所有, 不得复制、套用。

日期	
姓名	
专业	暖通电气
日期	
姓名	
专业	建筑结构给排水

刮腻子、白色外墙涂料
刮腻子、仿青砖涂料

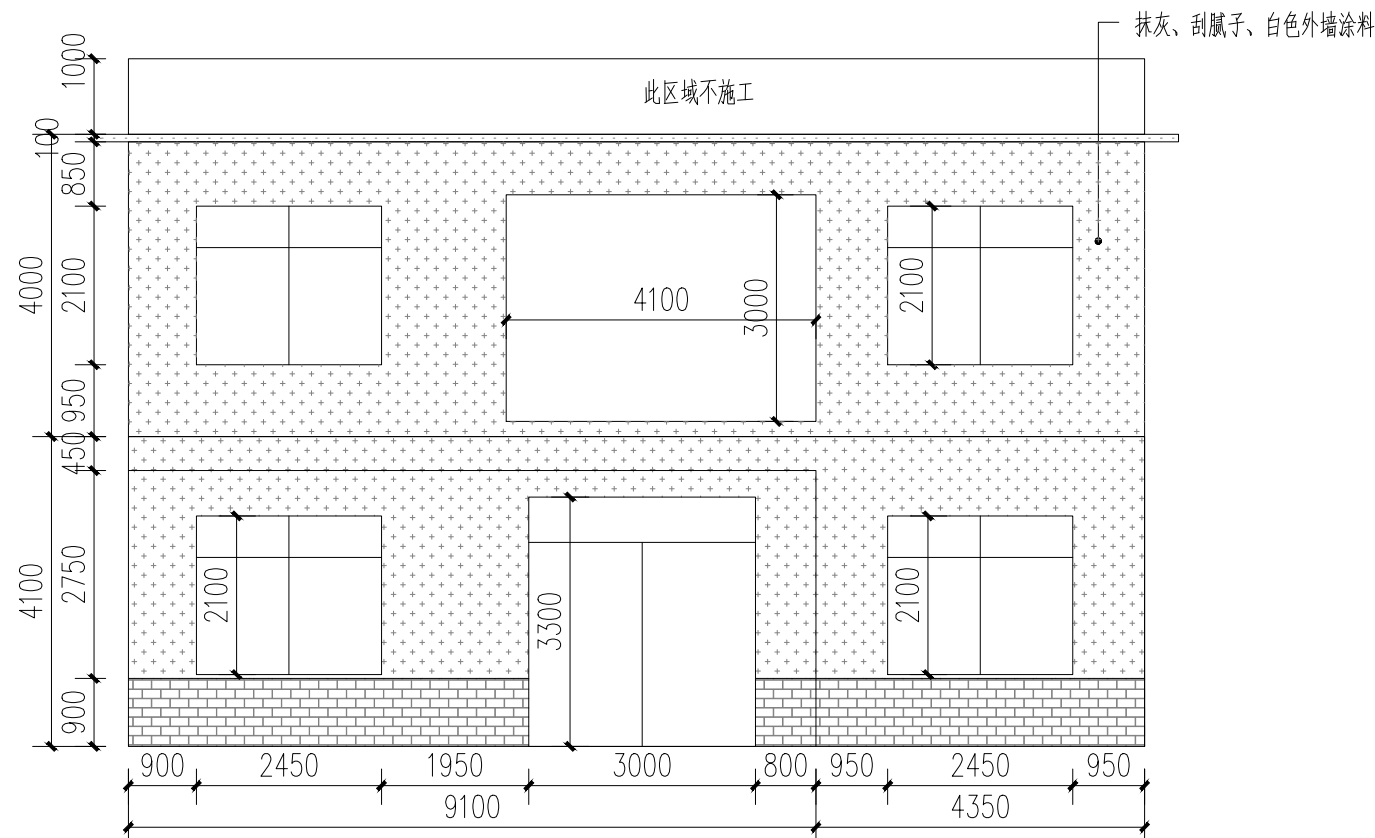

23号楼改造正立面图 1:100

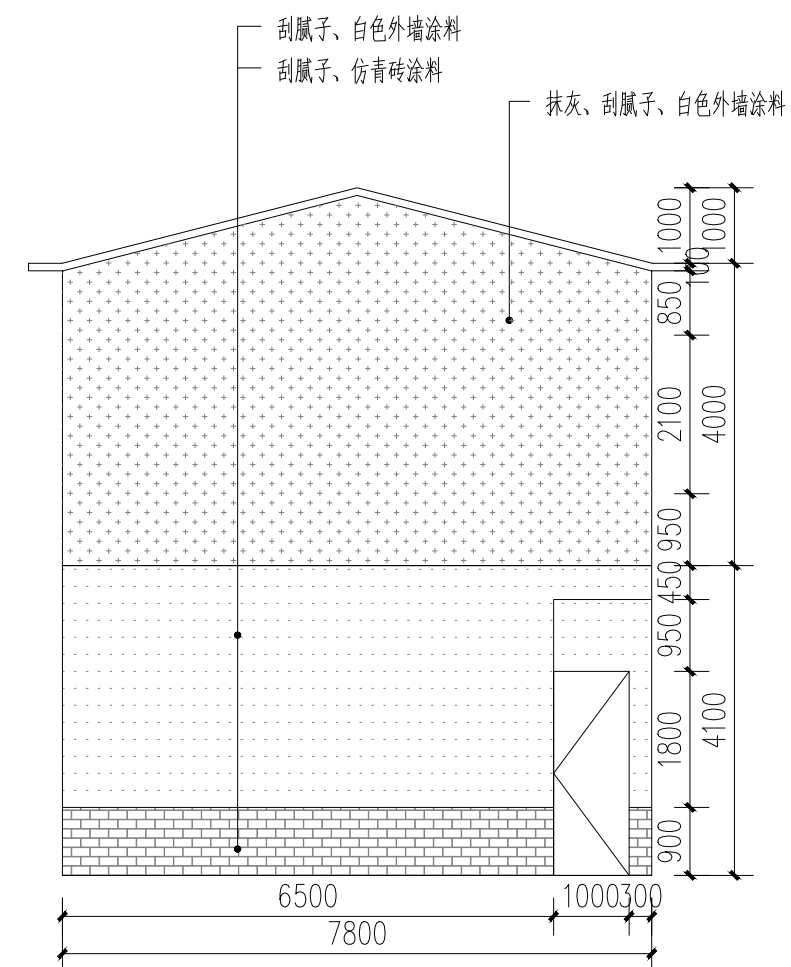

23号楼改造左立面图 1:100

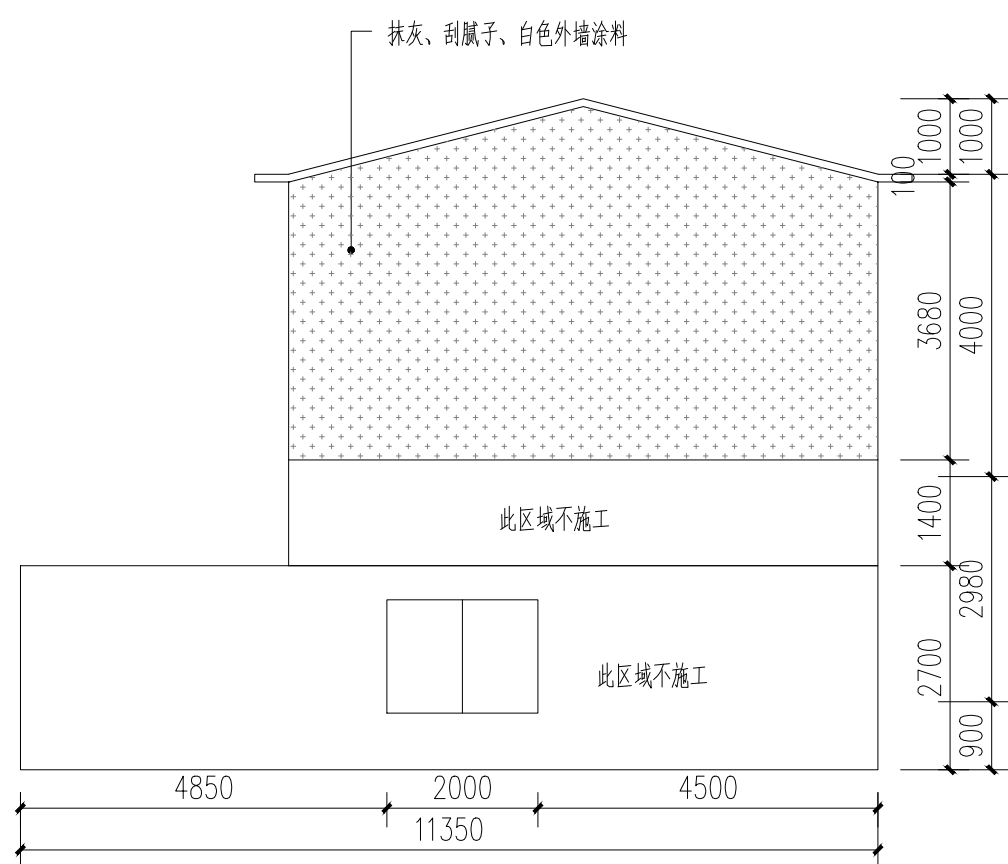

23号楼改造右立面图 1:100

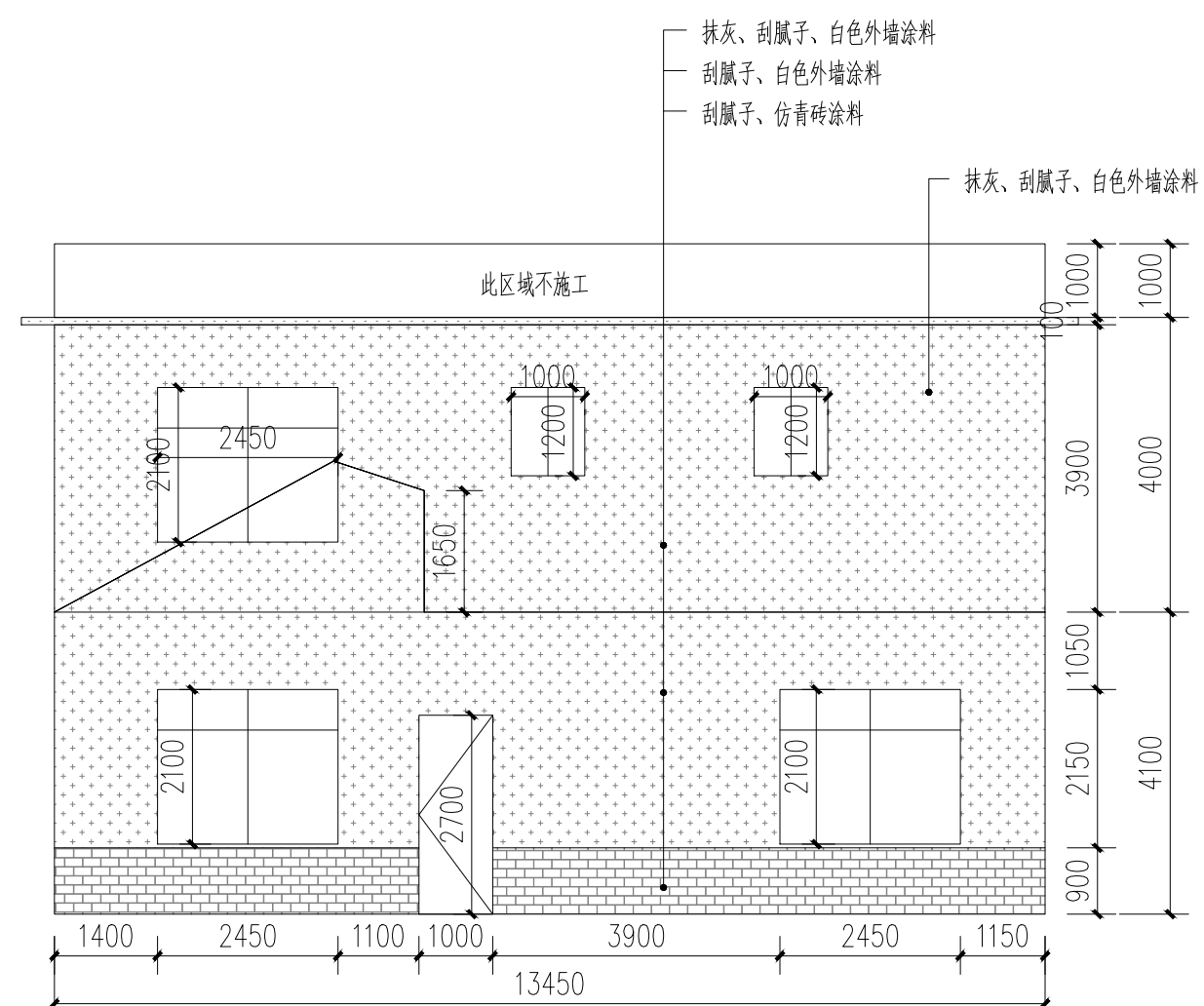

23号楼改造背立面图 1:100

- 白色外墙涂料 (原涂料外墙铲除)
- 白色外墙涂料 (原砖墙墙面)
- 白色外墙涂料 (原抹灰墙面)
- 仿青砖涂料 (原砖砌或抹灰墙, 看标注)

附注:

注册章

工程设计出图专用章



恒企工程技术集团有限公司

■ 建筑工程设计: 甲级 ■ 风景园林设计: 乙级
■ 城乡规划设计: 乙级 ■ 市政工程设计: 乙级
■ 公路工程设计: 丙级 ■ 工程咨询: 乙级
联系电话: 0771-5605292
投诉电话: 15994346269

建设单位:
恭城瑶族自治县生态移民发展中心

项目名称:
恭城瑶族自治县西岭镇岛坪村田头屯
水库移民美丽移民村工程项目

子项目名称:

图纸名称:
23号楼改造图

审定人	杨金璋	杨金璋
项目负责人	张学军	张学军

审核人	何献	何献
专业负责人	张学军	张学军

校对	覃天总	覃天总
设计人	眭岩生	眭岩生

设计号: HQA2405073

专业: 建筑

设计阶段: 施工图

比例: 1:100 规格: A2

出图日期: 2025.09

图号: JZ-23-02





版次	日期
A	2025.09

二维码识别

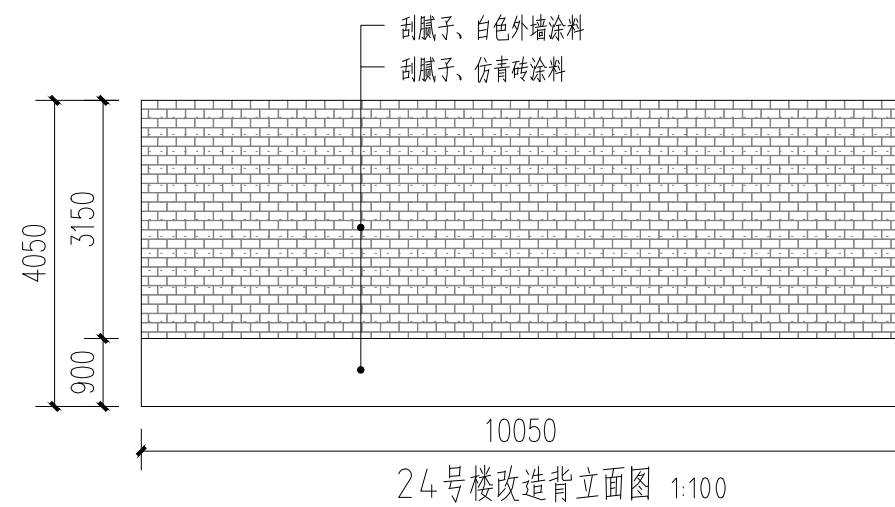
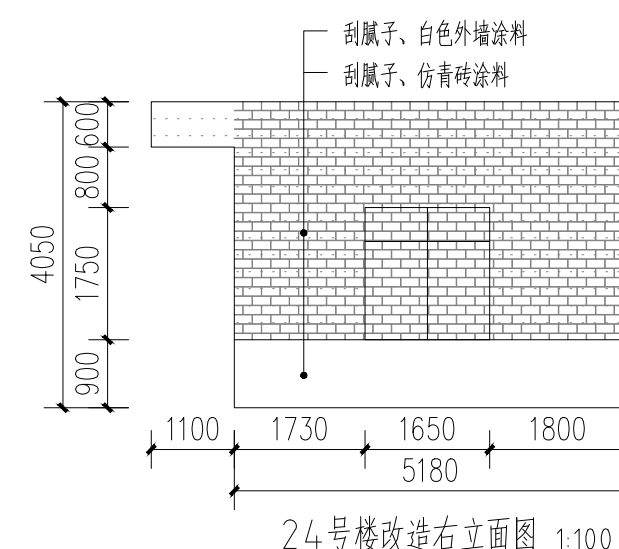
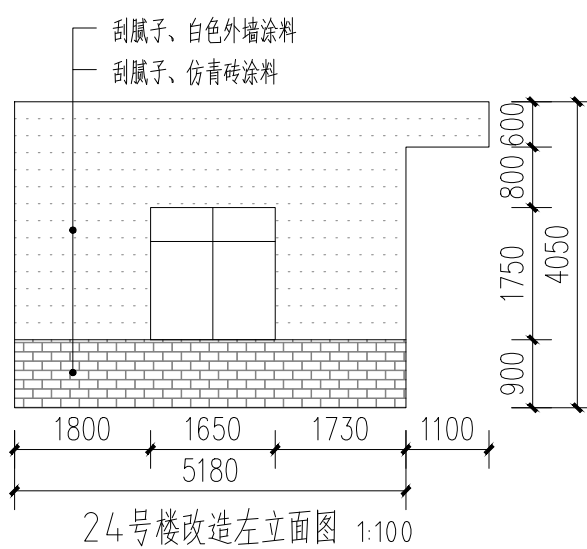
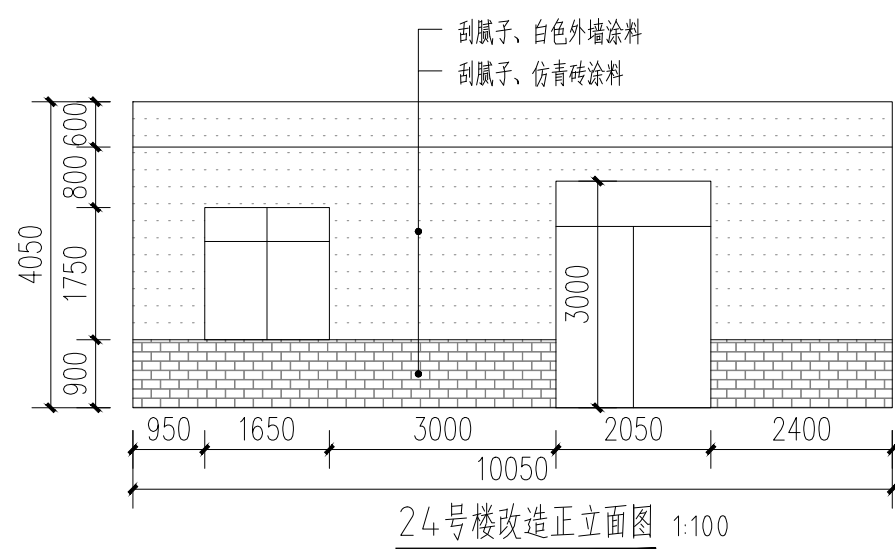
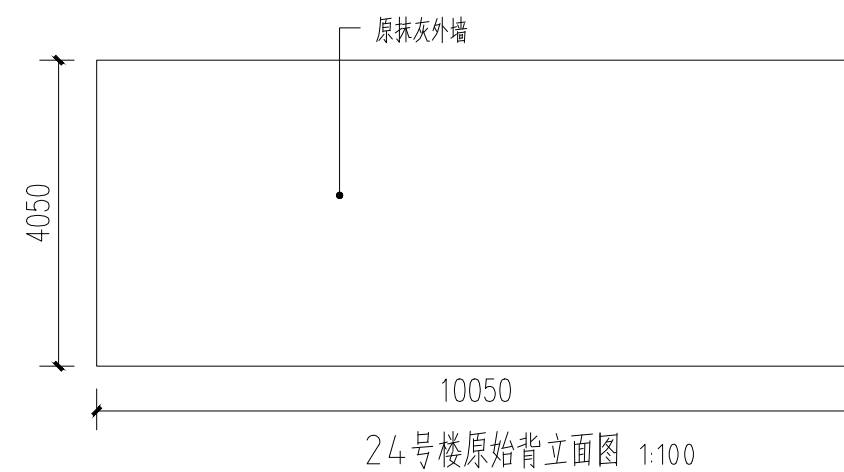
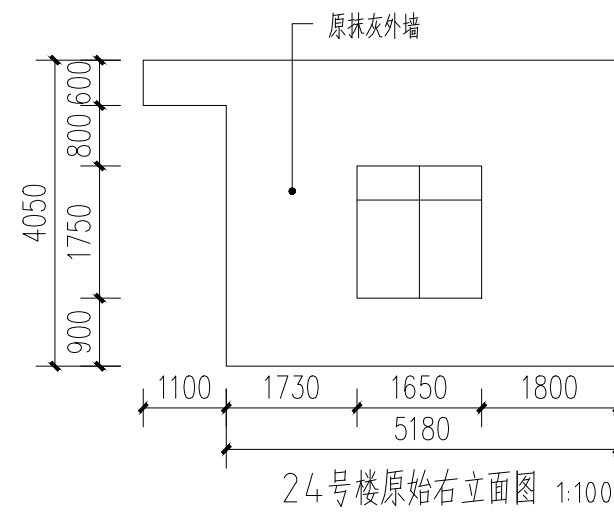
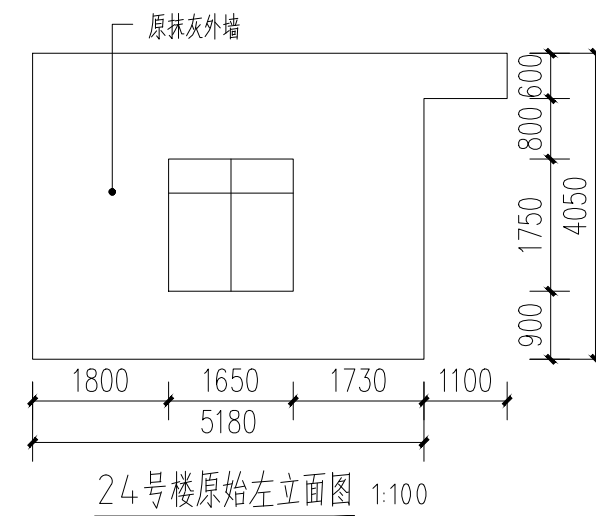
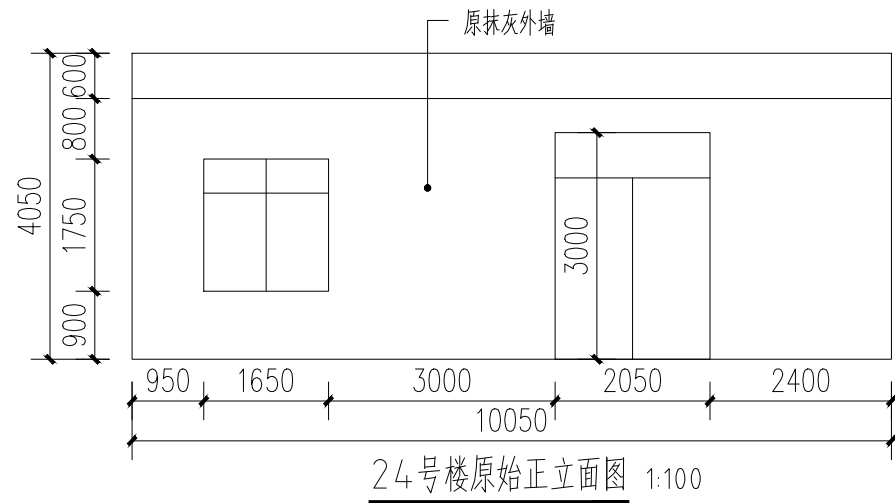
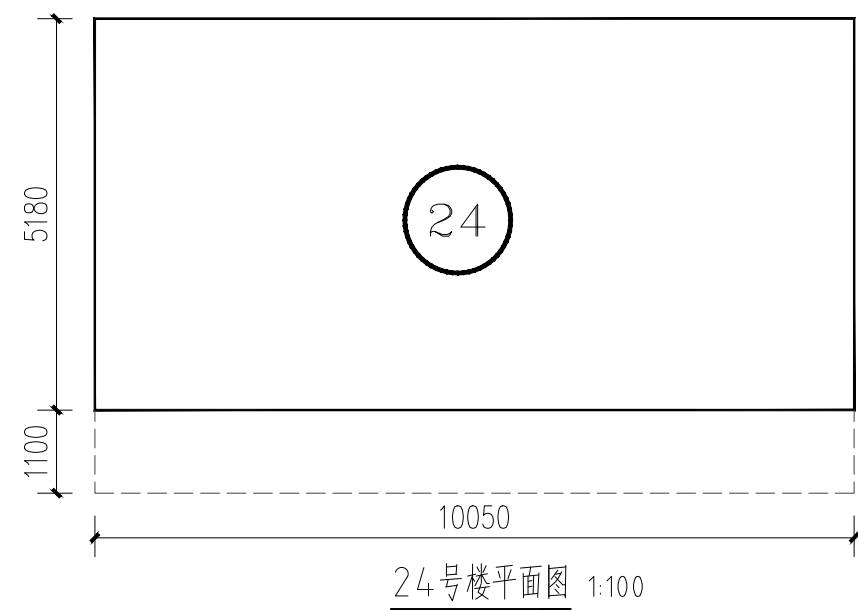
版权所有, 不得复制、套用。

日期	
姓名	
专业	暖通电气
日期	
姓名	
专业	建筑给排水

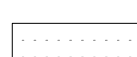

-  白色外墙涂料 (原涂料外墙铲除)
-  白色外墙涂料 (原砖墙墙面)
-  白色外墙涂料 (原抹灰墙面)
-  仿青砖涂料 (原砖砌或抹灰墙, 看标注)

附注:

注册章

工程设计出图专用章

恒企工程技术集团有限公司

■ 建筑工程设计: 甲级 ■ 风景园林设计: 乙级
 ■ 城乡规划设计: 乙级 ■ 市政工程设计: 乙级
 ■ 公路工程设计: 丙级 ■ 工程咨询: 乙级

联系电话: 0771-5605292
 投诉电话: 15994346269

建设单位:
恭城瑶族自治县生态移民发展中心

项目名称:
恭城瑶族自治县西岭镇岛坪村田头屯
水库移民美丽移民村工程项目

子项目名称:

图纸名称:
24号楼原始图/改造图

审定人	杨金璋	杨金璋
项目负责人	张学军	张学军
审核人	何献	何献
专业负责人	张学军	张学军
校对	覃天总	覃天总
设计人	眭岩生	眭岩生

设计号: HQA2405073

专业: 建筑

设计阶段: 施工图

比例: 1:100 规格: A2

出图日期: 2025.09

图号: JZ-24-01

版次	日期
A	2025.09

二维码识别

版权所有, 不得复制、套用。

日期	
姓名	
专业	暖通电气
日期	
姓名	
专业	建筑
姓名	
专业	给排水

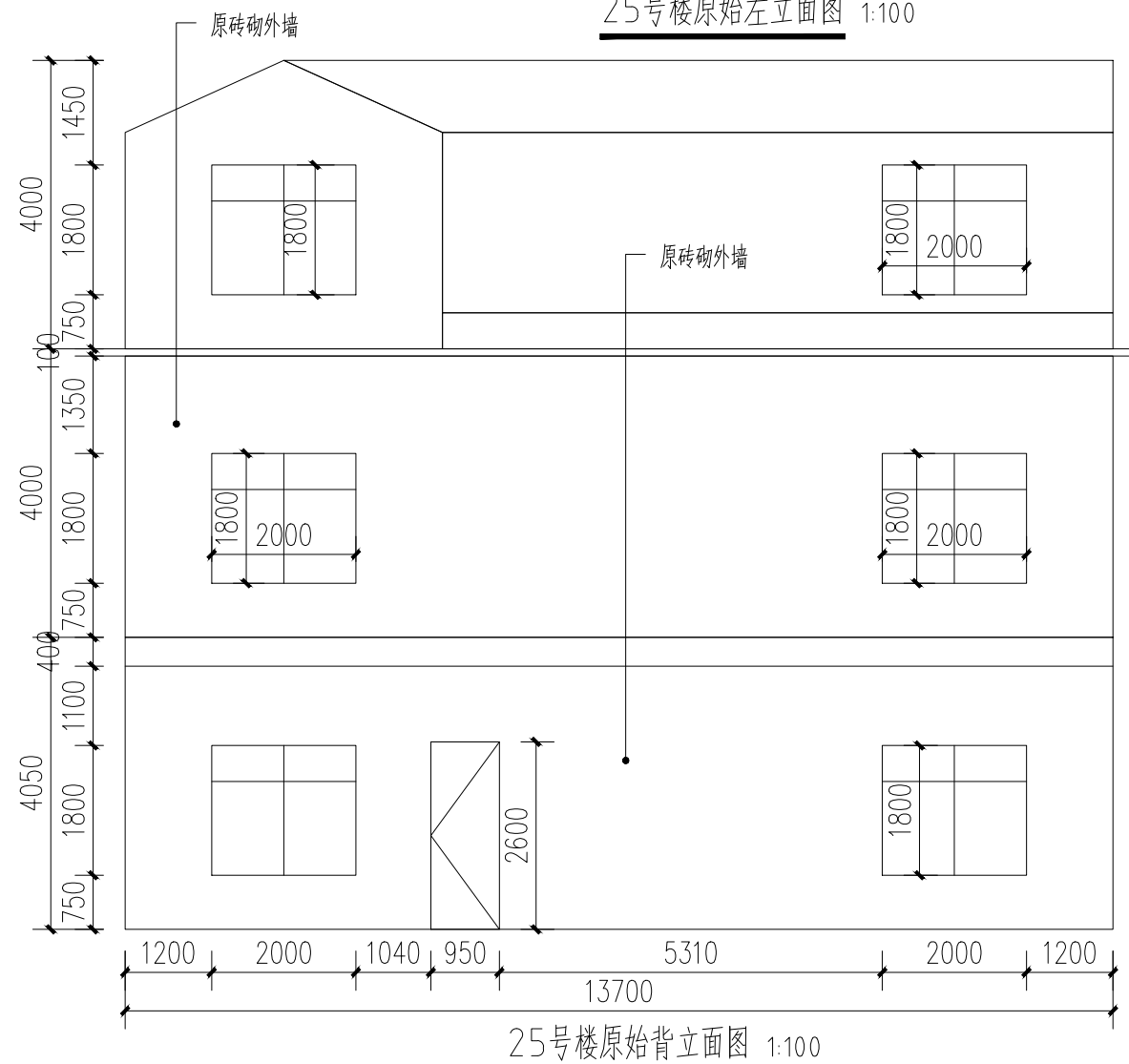
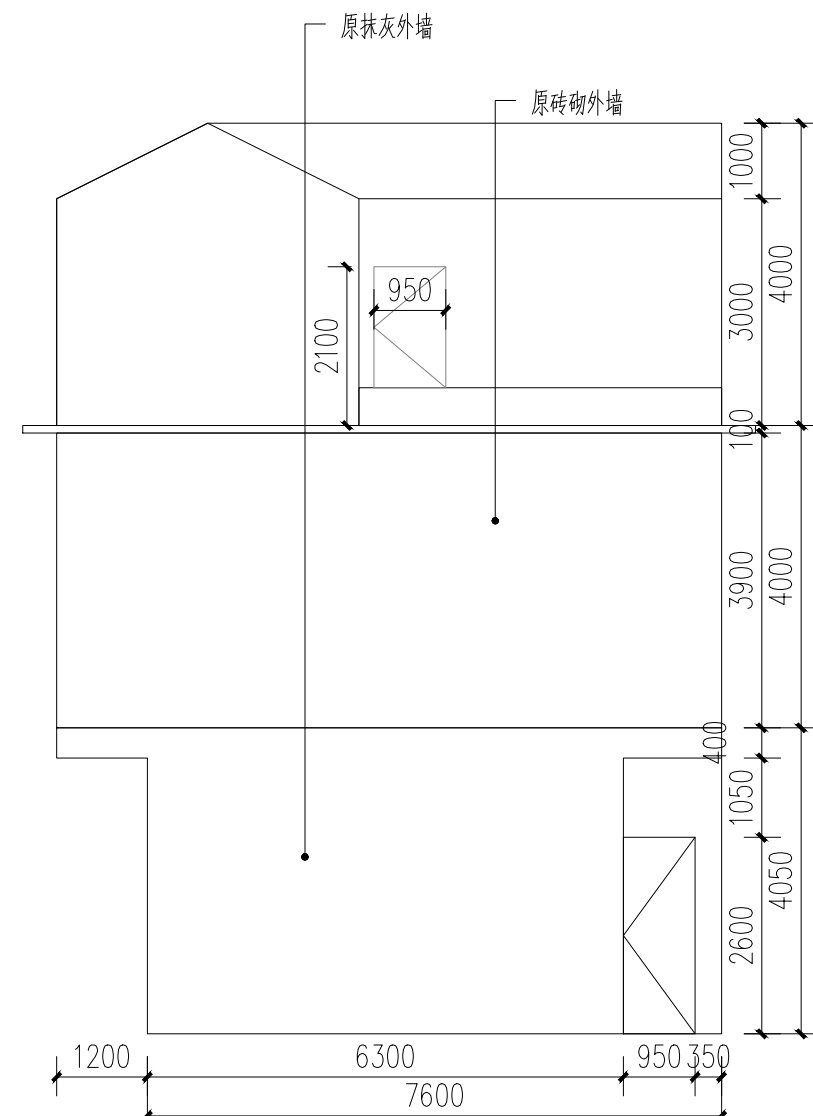
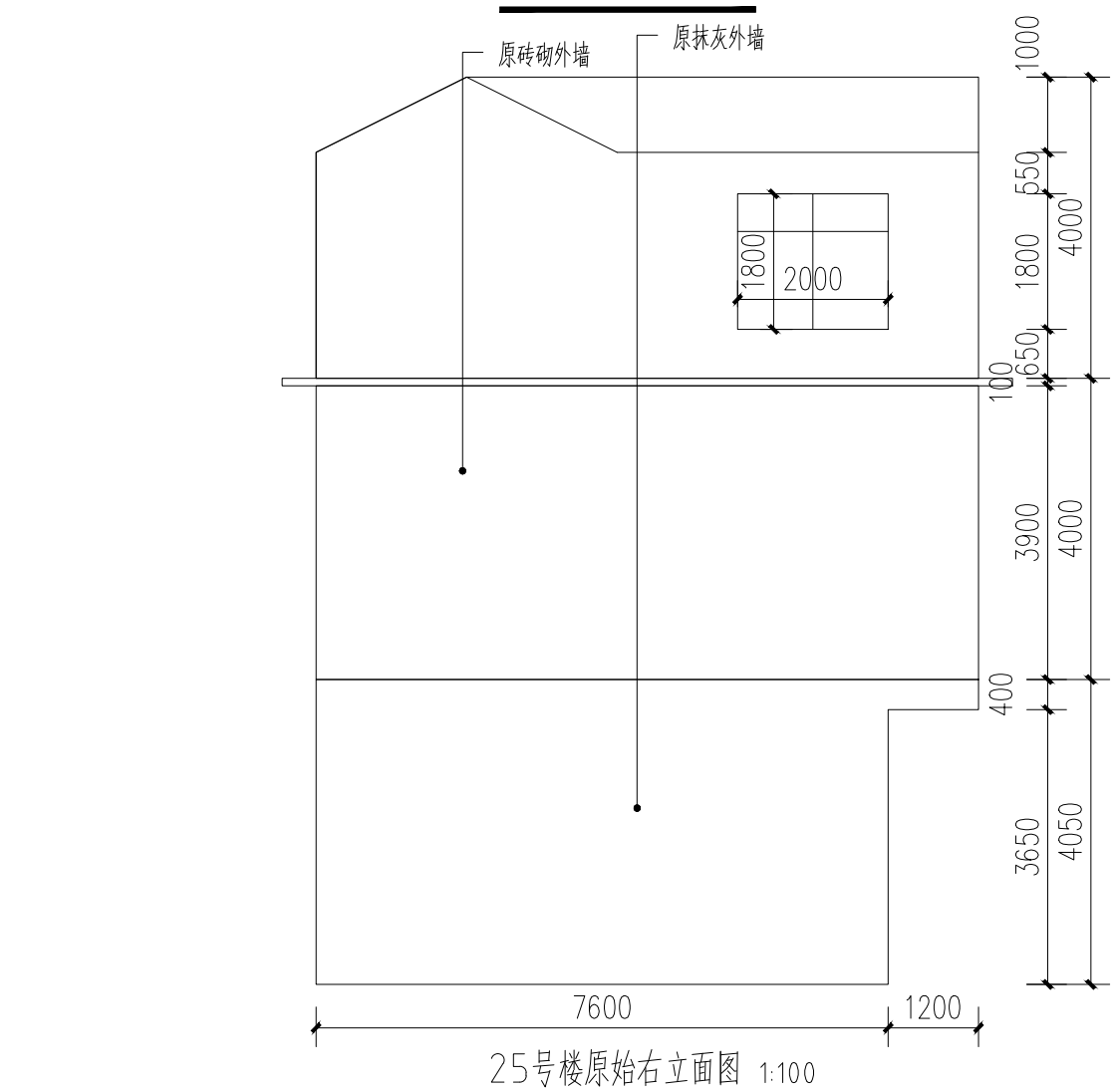
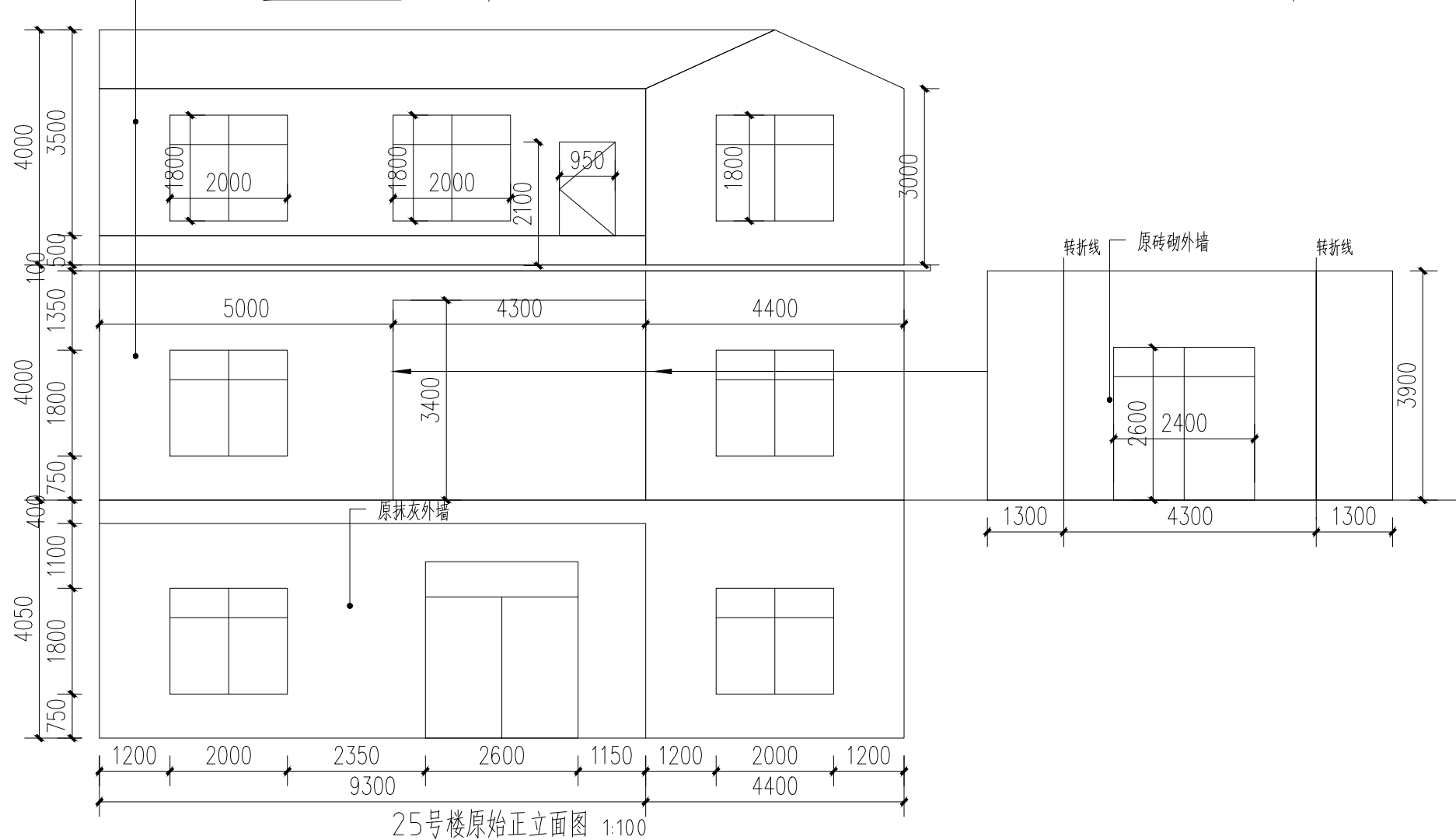
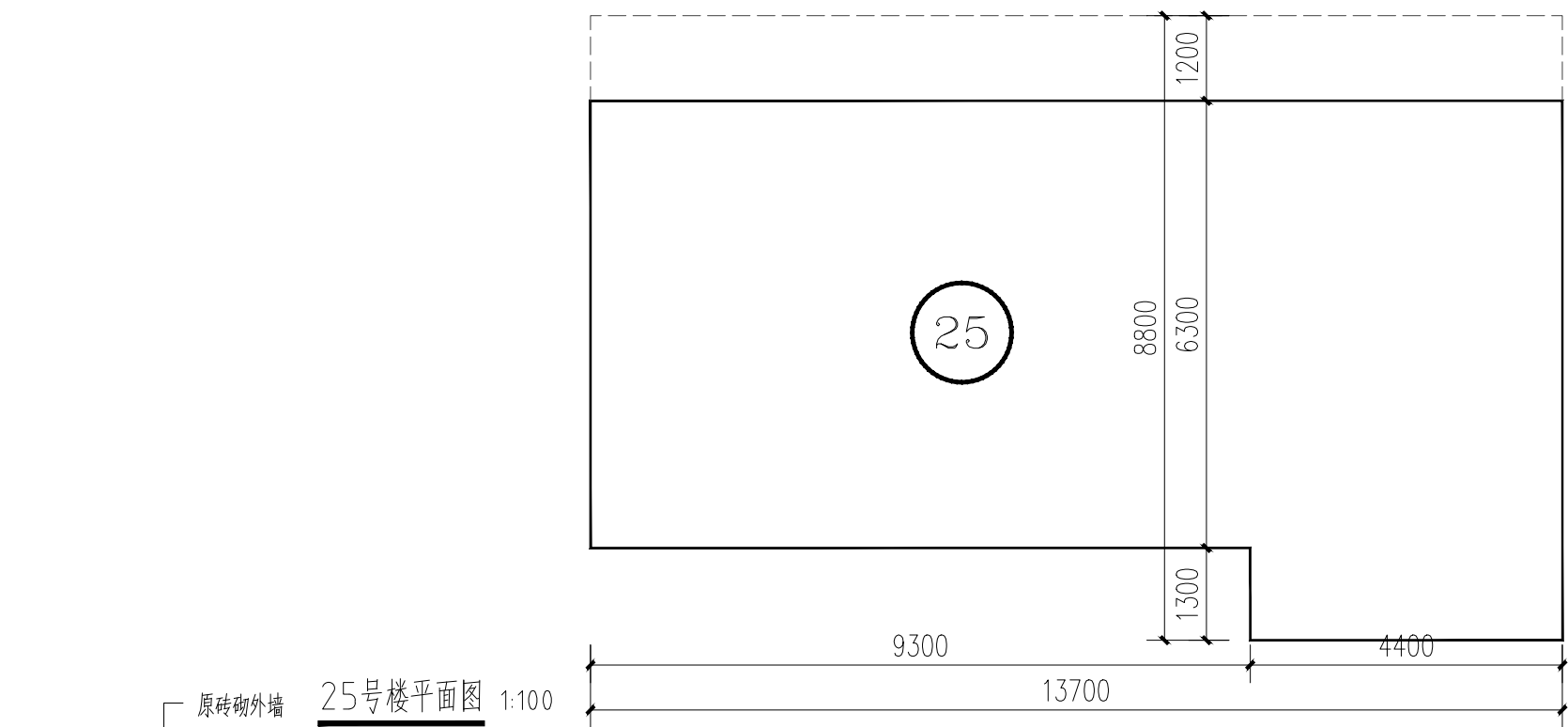

附注:

注册章

工程设计出图专用章



恒企工程技术集团有限公司

■ 建筑工程设计: 甲级 ■ 风景园林设计: 乙级
 ■ 城乡规划设计: 乙级 ■ 市政工程设计: 乙级
 ■ 公路工程设计: 丙级 ■ 工程咨询: 乙级
 联系电话: 0771-5605292
 投诉电话: 15994346269

建设单位:
 恭城瑶族自治县生态移民发展中心

项目名称:
 恭城瑶族自治县西岭镇岛坪村田头屯
 水库移民美丽移民村工程项目

子项目名称:

图纸名称:
 25号楼原始图

审定人	杨金璋	杨金璋
项目负责人	张学军	张学军
审核人	何献	何献
专业负责人	张学军	张学军
校对	覃天总	覃天总
设计人	眭岩生	眭岩生

设计号: HQA2405073

专业: 建筑

设计阶段: 施工图

比例: 1:100 规格: A2

出图日期: 2025.09

图号: JZ-25-01

版次	日期
A	2025.09

二维码识别

版权所有, 不得复制、套用。

日期	
姓名	
专业	暖通电气
专业	给排水
姓名	
日期	
姓名	
专业	建筑
专业	结构
专业	给排水

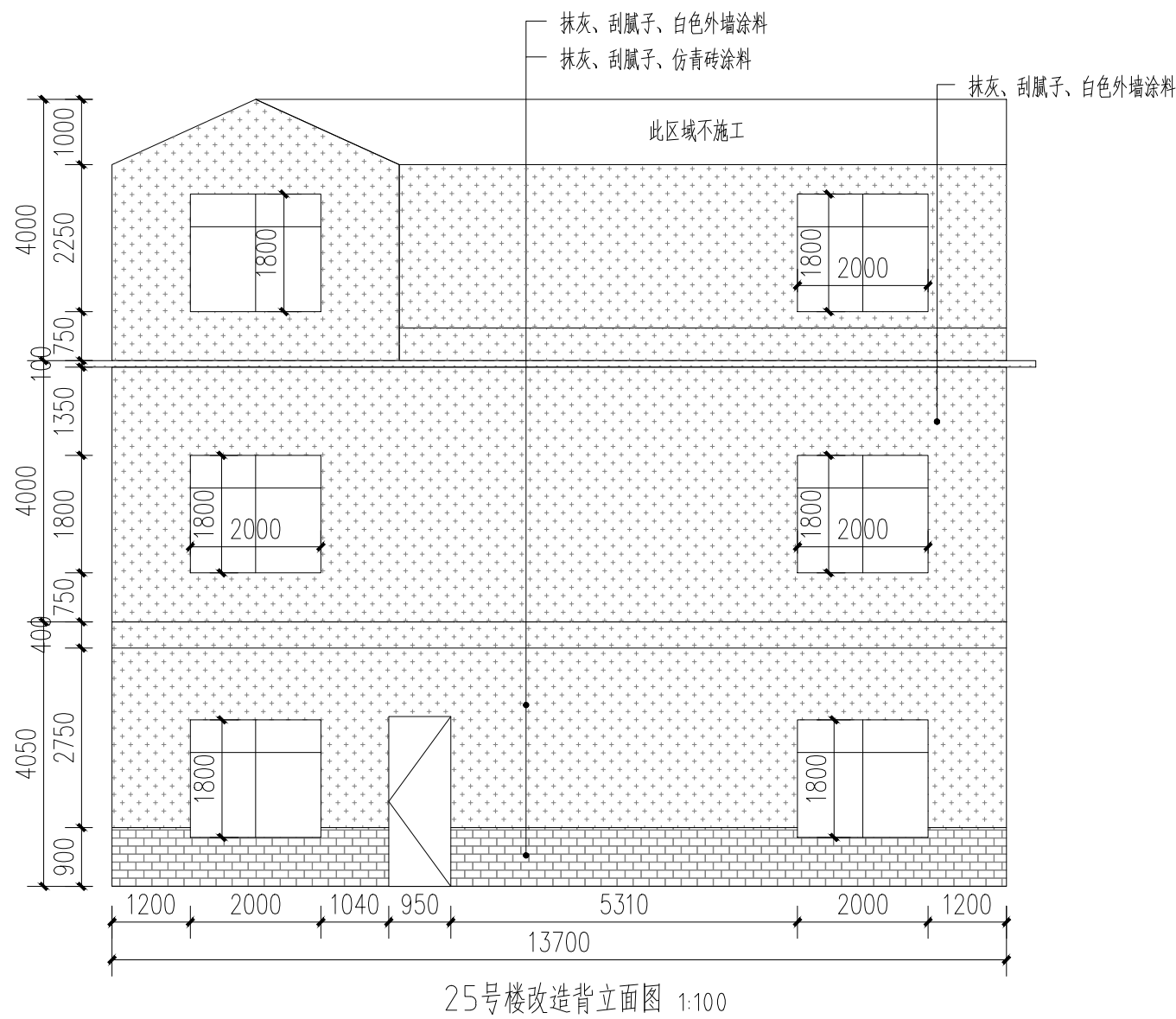
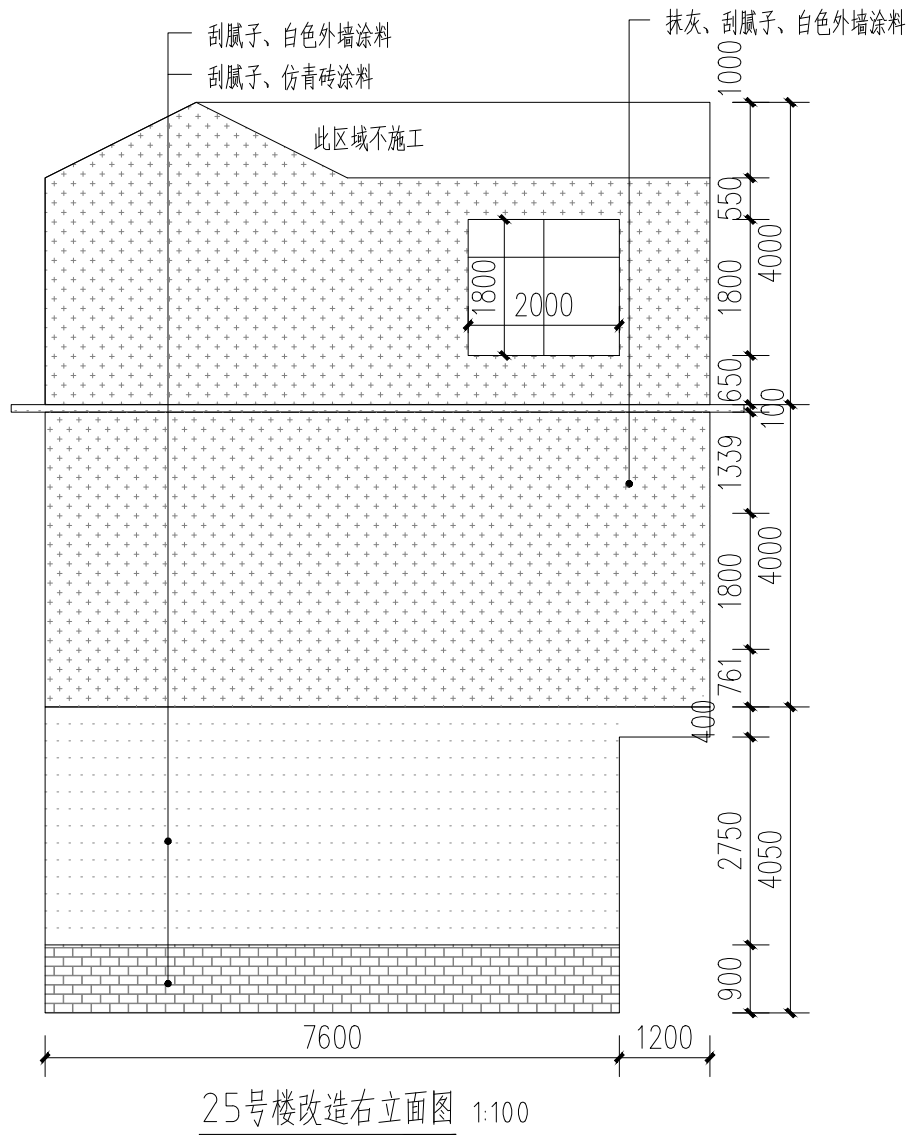
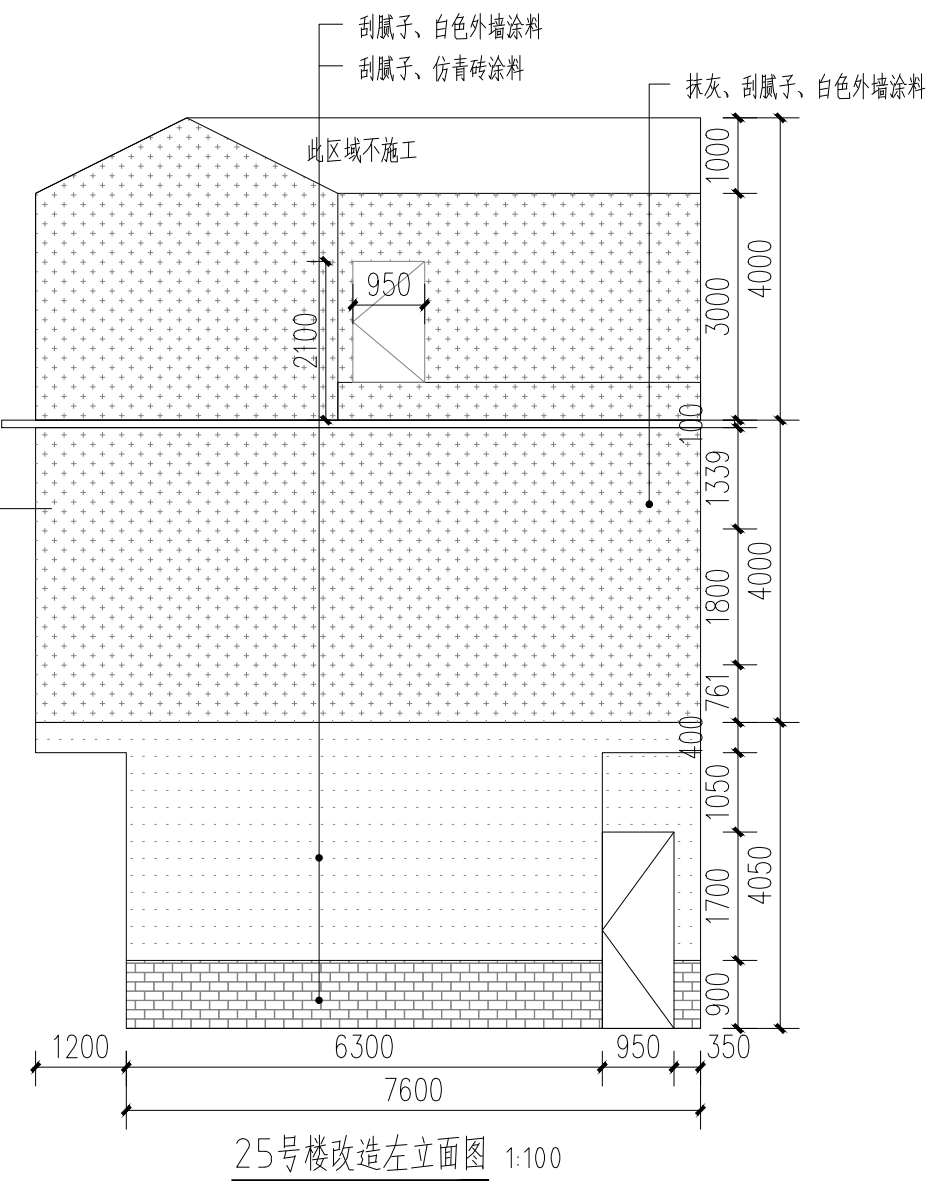
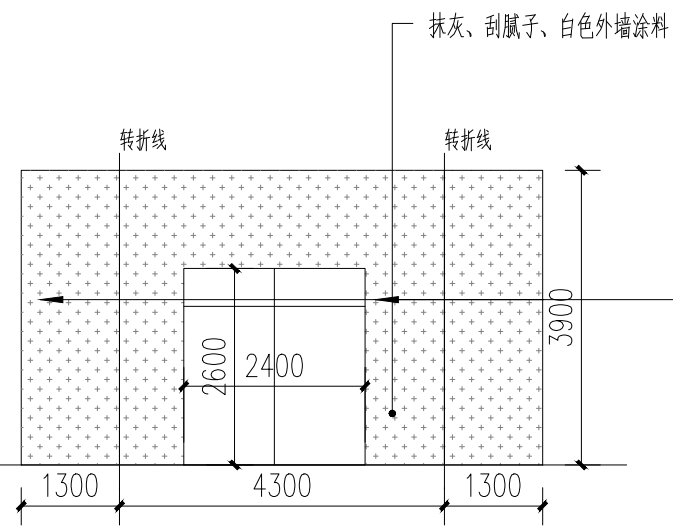
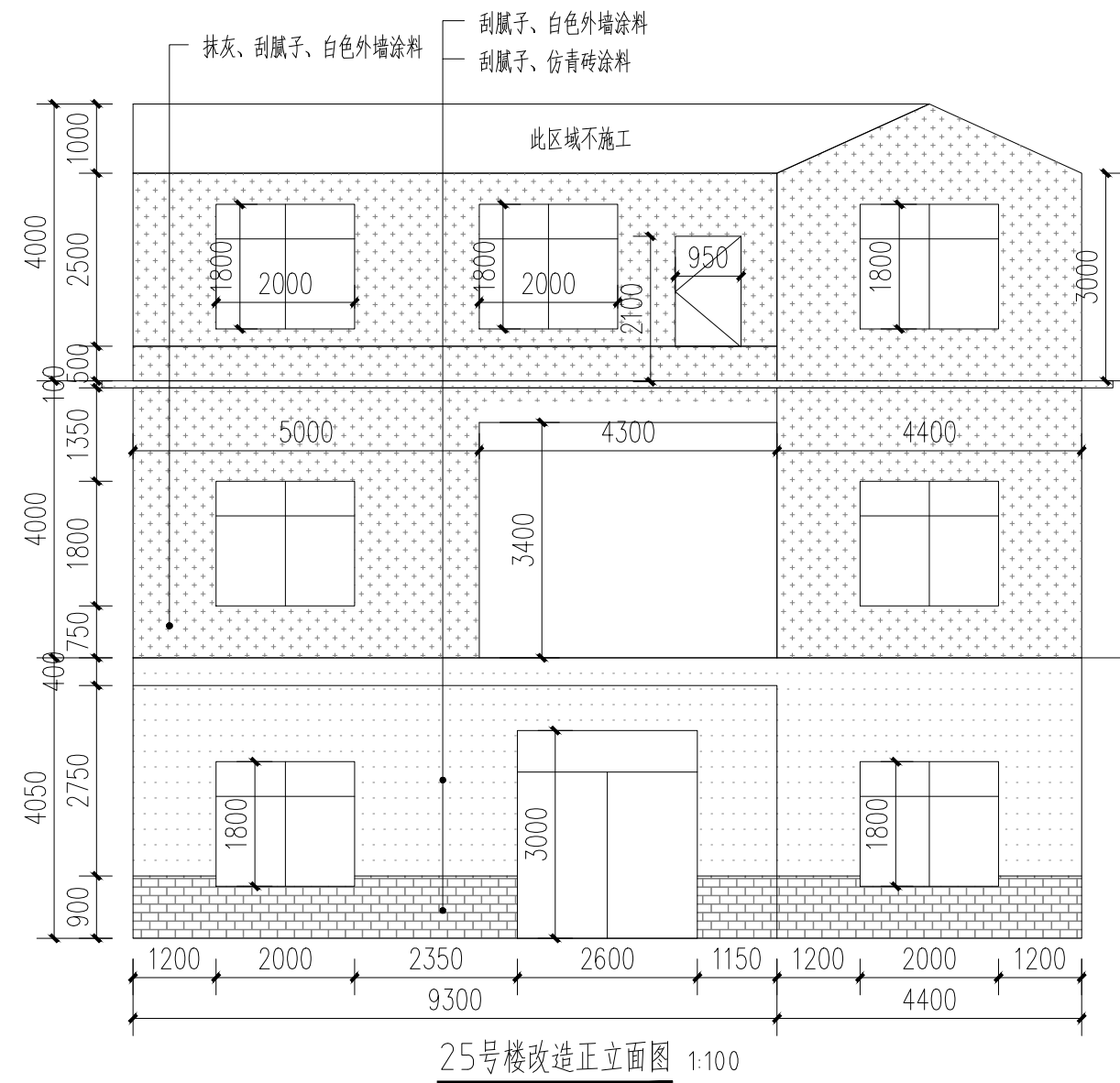

- 白色外墙涂料 (原涂料外墙铲除)
- 白色外墙涂料 (原砖墙墙面)
- 白色外墙涂料 (原抹灰墙面)
- 仿青砖涂料 (原砖砌或抹灰墙, 看标注)

附注:

注册章

工程设计出图专用章



恒企工程技术集团有限公司

■ 建筑工程设计: 甲级 ■ 风景园林设计: 乙级
 ■ 城乡规划设计: 乙级 ■ 市政工程设计: 乙级
 ■ 公路工程设计: 丙级 ■ 工程咨询: 乙级
 联系电话: 0771-5605292
 投诉电话: 15994346269

建设单位:
 恭城瑶族自治县生态移民发展中心

项目名称:
 恭城瑶族自治县西岭镇岛坪村田头屯
 水库移民美丽移民村工程项目

子项目名称:

图纸名称:
 25号楼改造图

审定人	杨金璋	
项目负责人	张学军	
审核人	何献	
专业负责人	张学军	
校对	覃天总	
设计人	眭岩生	

设计号: HQA2405073

专业: 建筑

设计阶段: 施工图

比例: 1:100 规格: A2

出图日期: 2025.09

图号: JZ-25-02

版次	日期
A	2025.09

二维码识别

版权所有, 不得复制、套用。

日期	
姓名	
专业	暖通电气
日期	
姓名	
专业	给排水
姓名	
专业	

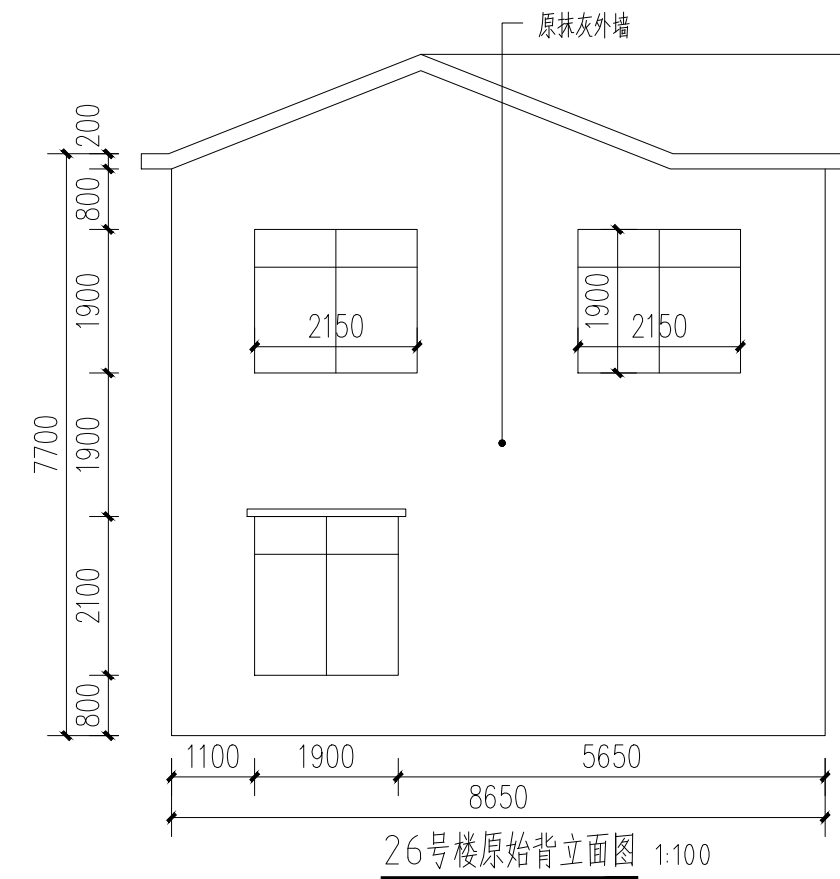
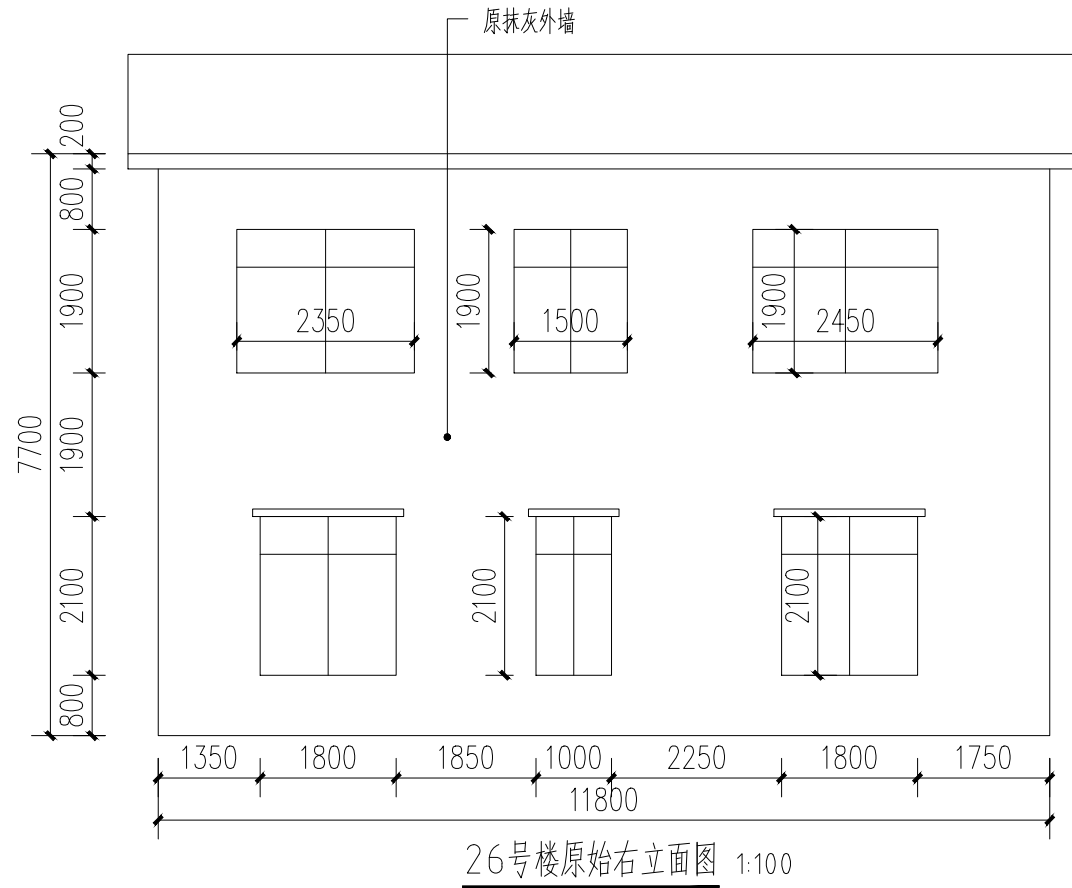
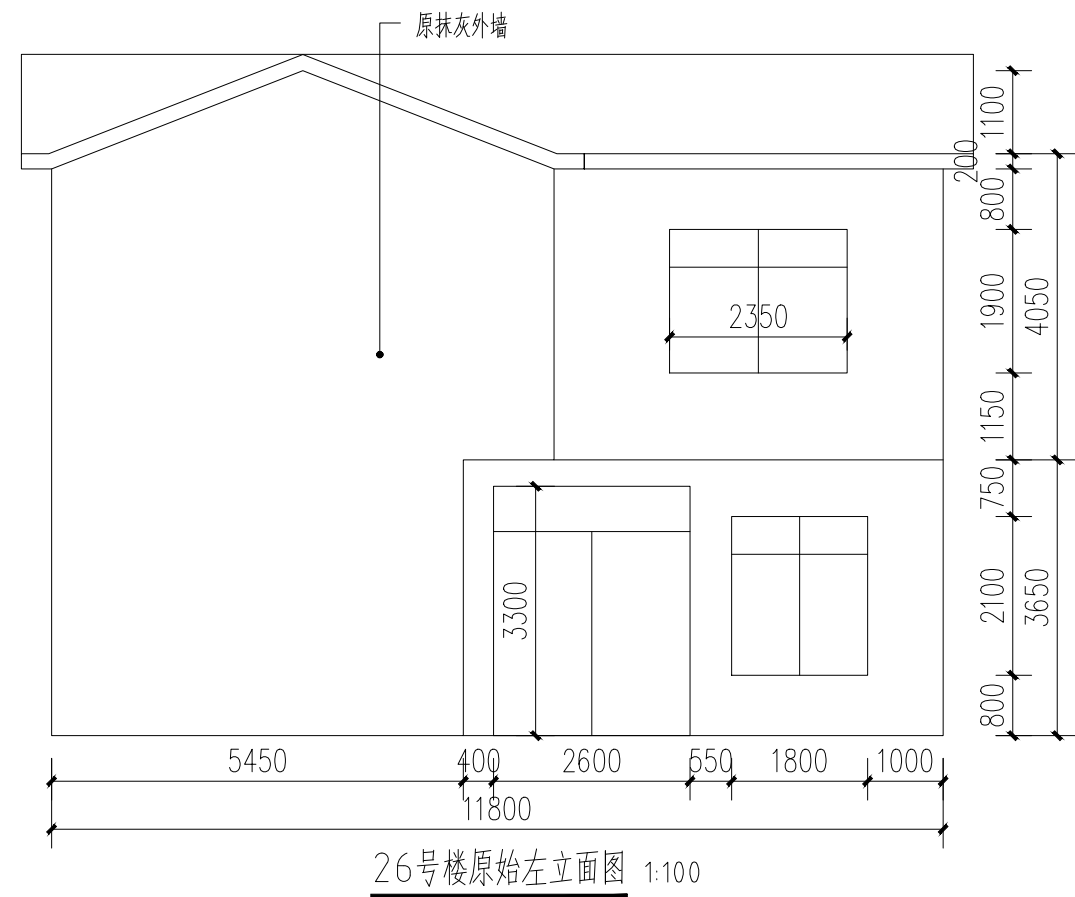
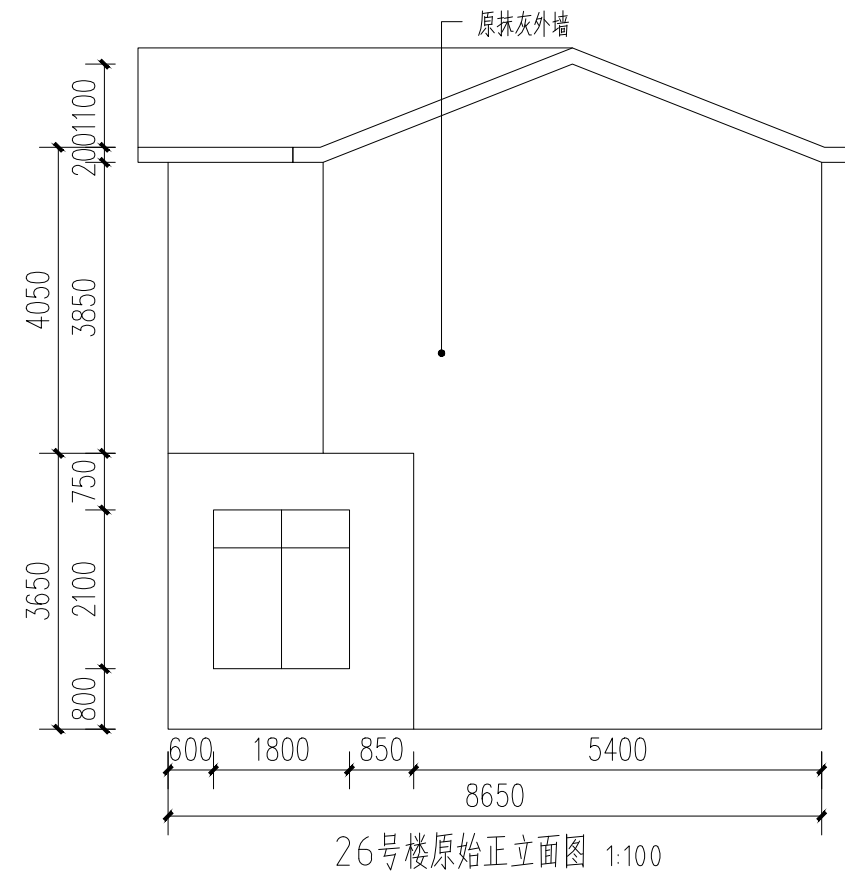
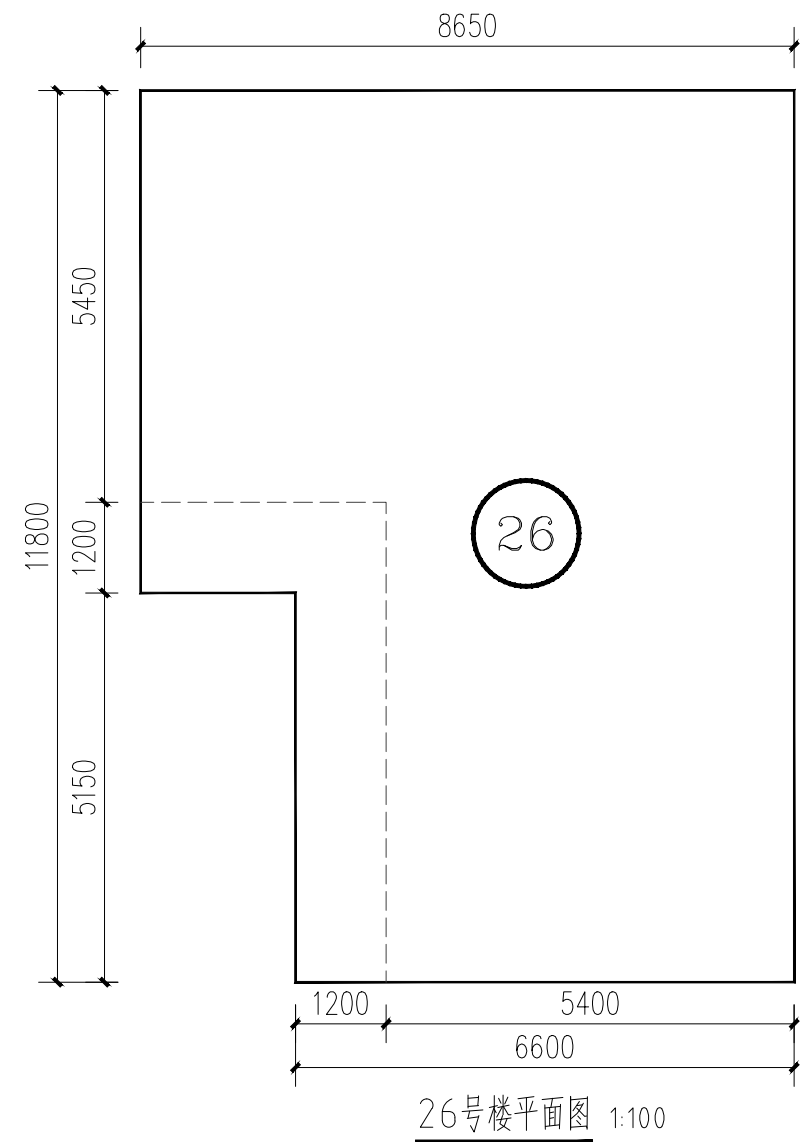

附注:

注册章

工程设计出图专用章



恒企工程技术集团有限公司

■ 建筑工程设计: 甲级 ■ 风景园林设计: 乙级
■ 城乡规划设计: 乙级 ■ 市政工程设计: 乙级
■ 公路工程设计: 丙级 ■ 工程咨询: 乙级

联系电话: 0771-5605292
投诉电话: 15994346269

建设单位:
恭城瑶族自治县生态移民发展中心

项目名称:
恭城瑶族自治县西岭镇岛坪村田头屯
水库移民美丽移民村工程项目

子项目名称:

图纸名称:
26号楼原始图

审定人	杨金璋	杨金璋
项目负责人	张学军	张学军
审核人	何献	何献
专业负责人	张学军	张学军
校对	覃天总	覃天总
设计人	眭岩生	眭岩生

设计号: HQA2405073

专业: 建筑

设计阶段: 施工图

比例: 1:100 规格: A2

出图日期: 2025.09

图号: JZ-26-01





版次	日期
A	2025.09

二维码识别

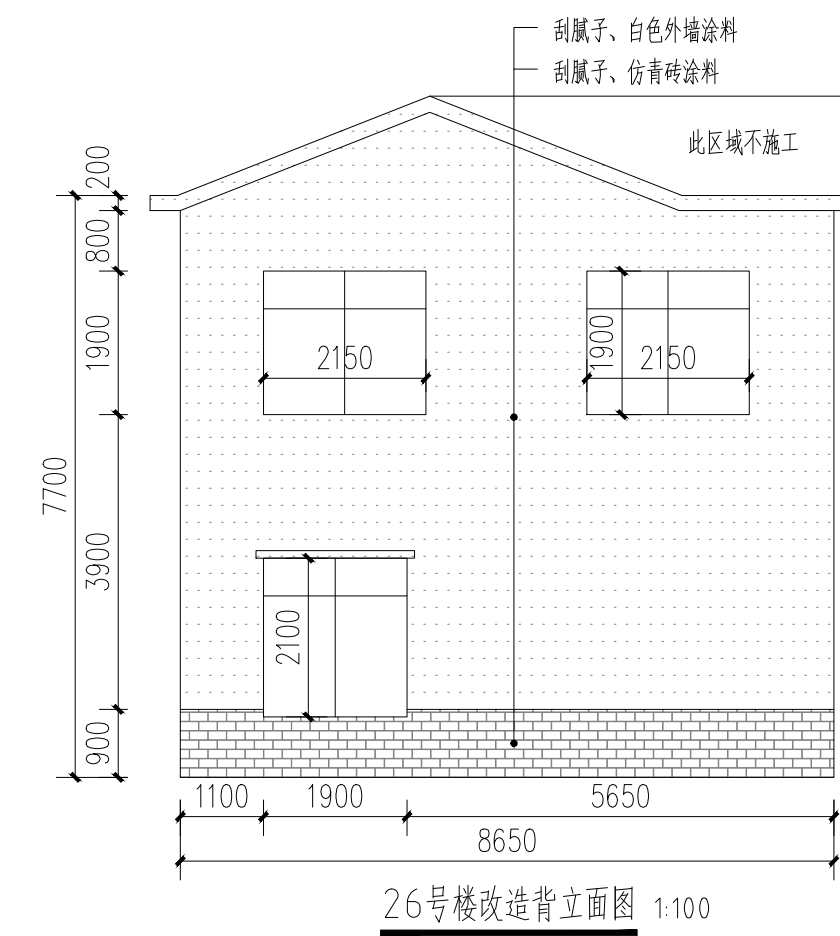
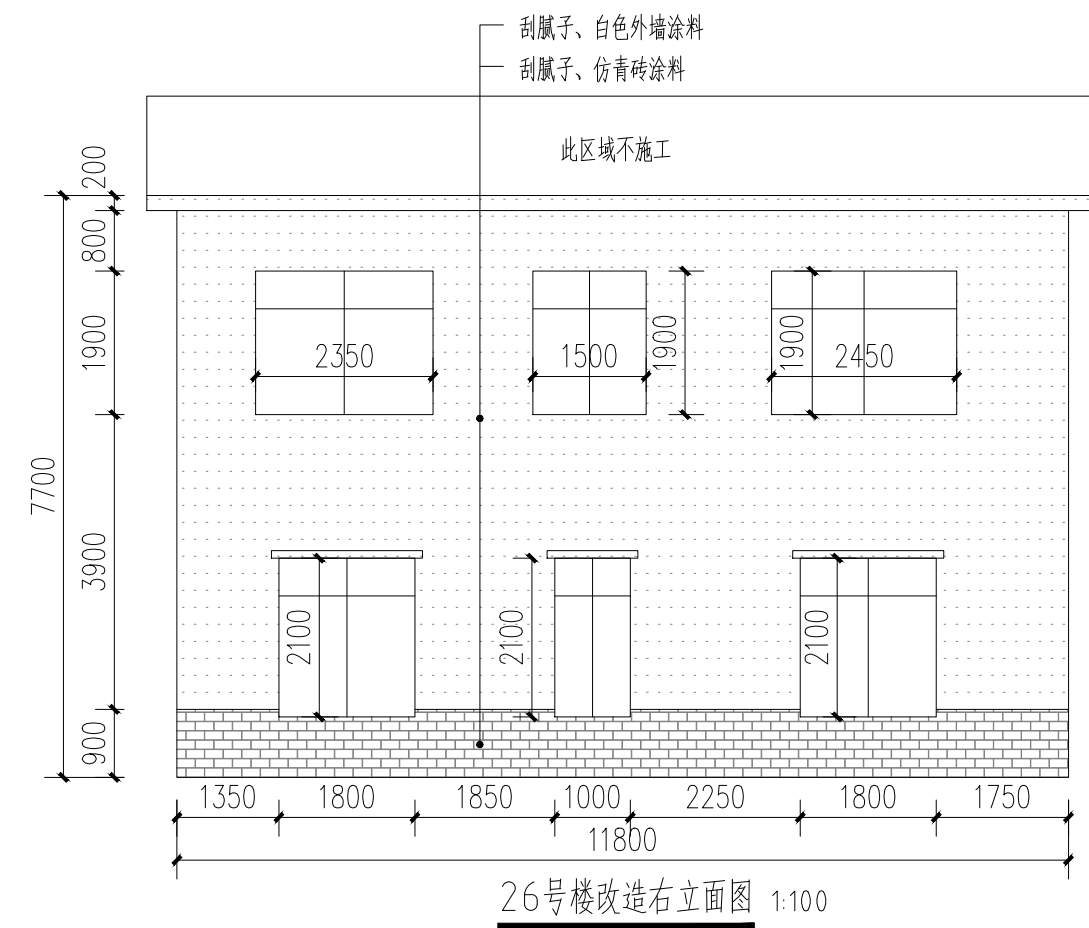
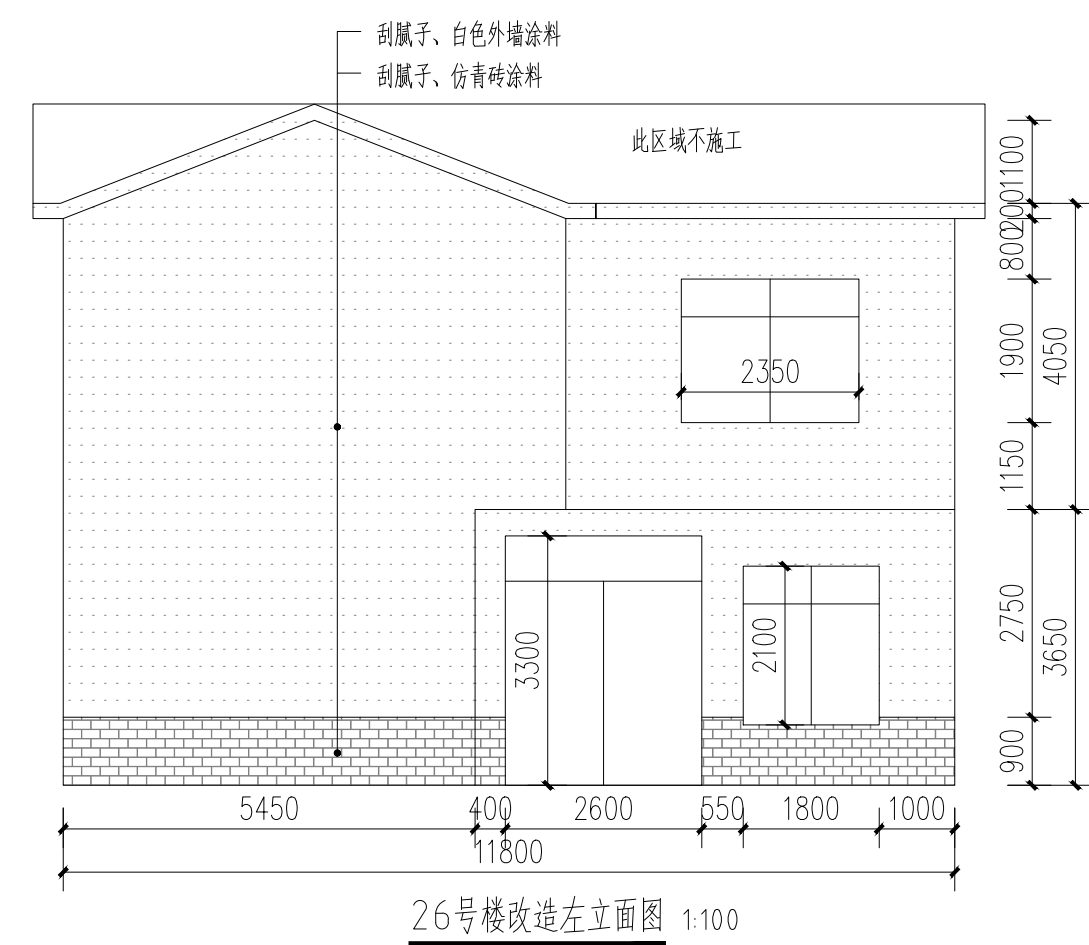
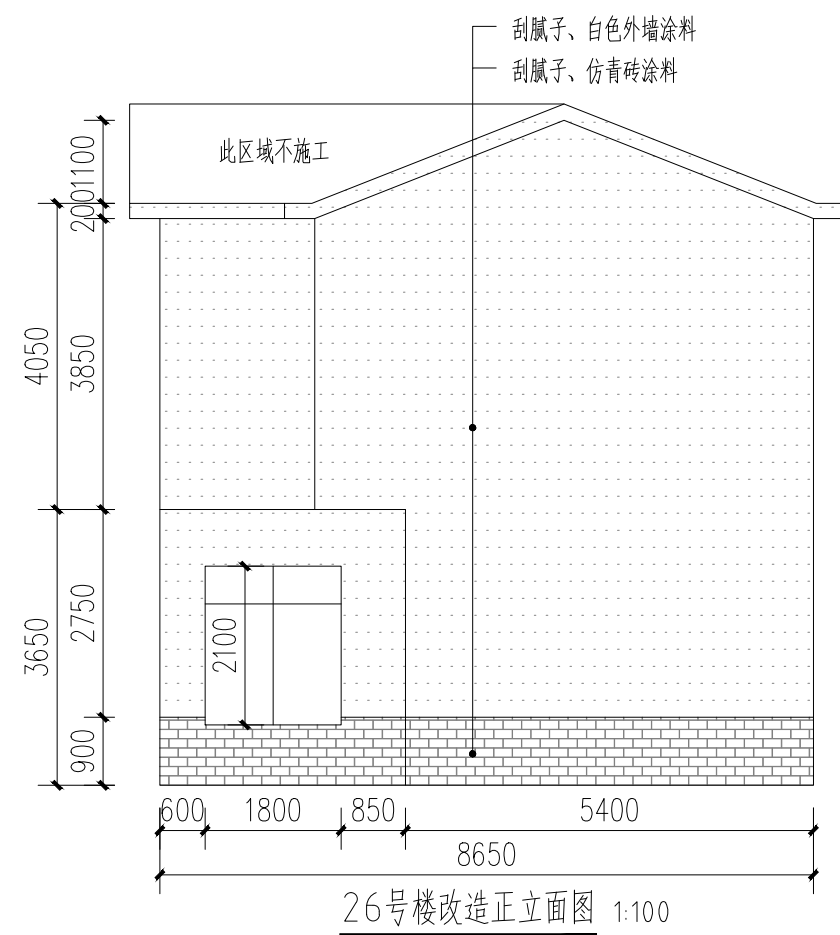
版权所有, 不得复制、套用。

日期	
姓名	
专业	暖通电气
专业	给排水
日期	
姓名	
专业	暖通电气
专业	给排水



-  白色外墙涂料 (原涂料外墙铲除)
-  白色外墙涂料 (原砖墙墙面)
-  白色外墙涂料 (原抹灰墙面)
-  仿青砖涂料 (原砖砌或抹灰墙, 看标注)

附注:

注册章

工程设计出图专用章

恒企工程技术集团有限公司

■ 建筑工程设计: 甲级 ■ 风景园林设计: 乙级
 ■ 城乡规划设计: 乙级 ■ 市政工程设计: 乙级
 ■ 公路工程设计: 丙级 ■ 工程咨询: 乙级



联系电话: 0771-5605292
 投诉电话: 15994346269

建设单位:
 恭城瑶族自治县生态移民发展中心

项目名称:
 恭城瑶族自治县西岭镇岛坪村田头屯
 水库移民美丽移民村工程项目

子项目名称:

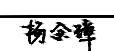
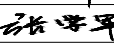
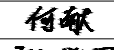
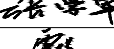
图纸名称:
 26号楼改造图

审定人	杨金璋	
项目负责人	张学军	
审核人	何 献	
专业负责人	张学军	
校对	覃天总	
设计人	眭岩生	

设计号: HQA2405073
 专业: 建筑
 设计阶段: 施工图
 比例: 1:100 规格: A2
 出图日期: 2025.09
 图号: JZ-26-02

版次	日期
A	2025.09

二维码识别

版权所有, 不得复制、套用。

专业	姓名	日期	专业	姓名	日期
建筑			暖通		
结构			电气		
给排水			弱电		

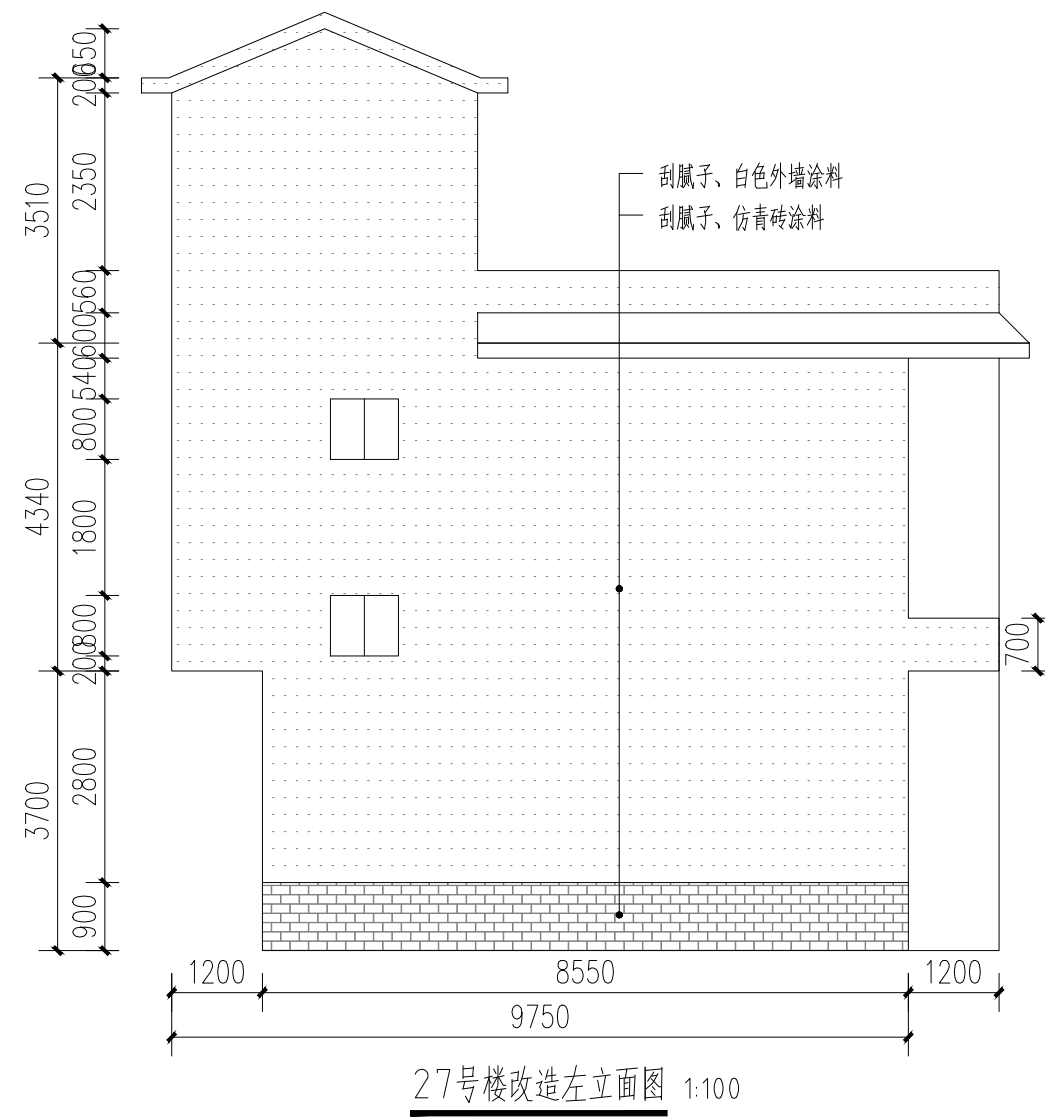
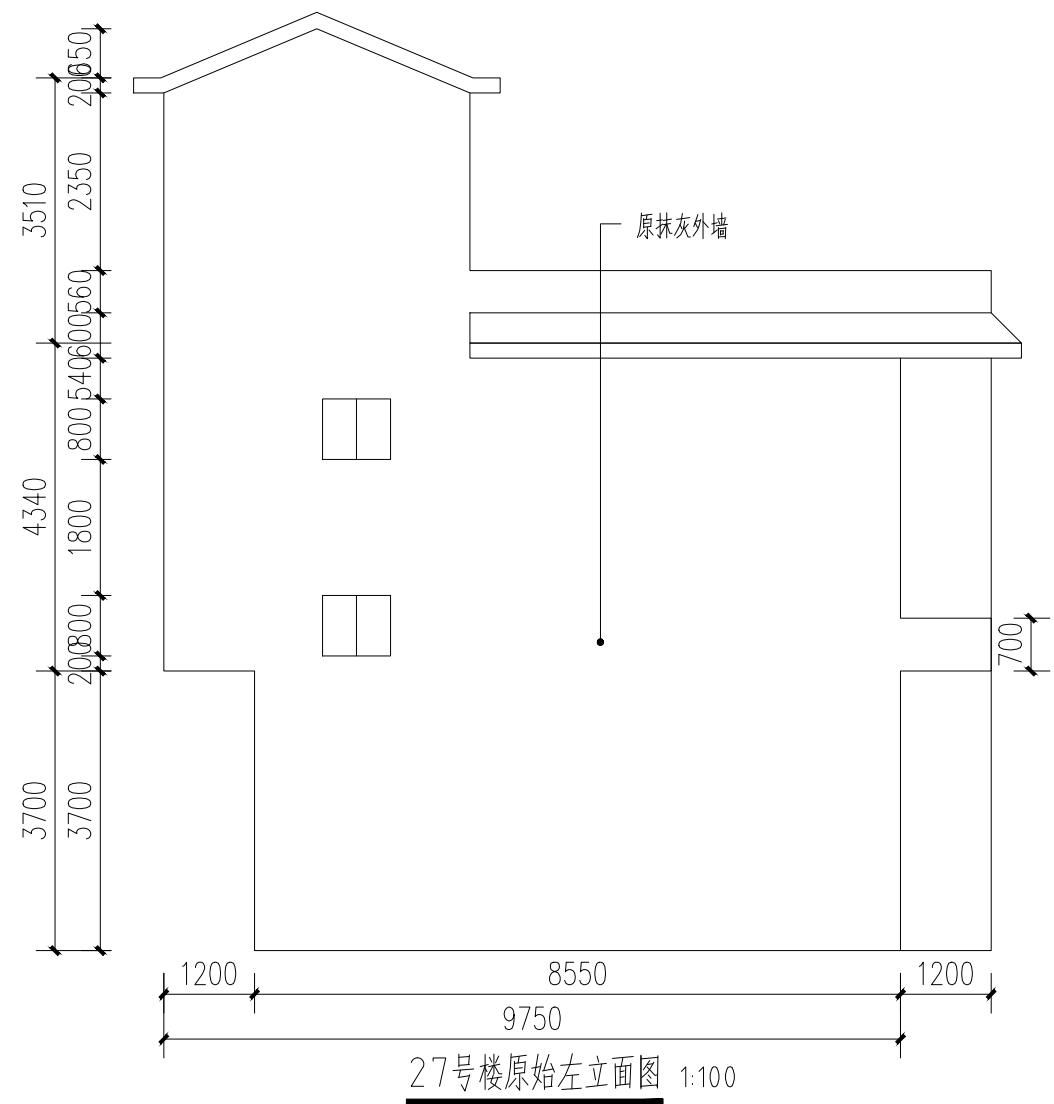

- 白色外墙涂料 (原涂料外墙铲除)
- 白色外墙涂料 (原砖墙墙面)
- 白色外墙涂料 (原抹灰墙面)
- 仿青砖涂料 (原砖砌或抹灰墙, 看标注)

附注:

注册章

工程设计出图专用章

恒企工程技术集团有限公司

■ 建筑工程设计: 甲级 ■ 风景园林设计: 乙级
 ■ 城乡规划设计: 乙级 ■ 市政工程设计: 乙级
 ■ 公路工程设计: 丙级 ■ 工程咨询: 乙级

联系电话: 0771-5605292
 投诉电话: 15994346269

建设单位:
 恭城瑶族自治县生态移民发展中心

项目名称:
 恭城瑶族自治县西岭镇岛坪村田头屯
 水库移民美丽移民村工程项目

子项目名称:

图纸名称:
 27号楼原始图/改造图

审定人	杨金璋	
项目负责人	张学军	
审核人	何 献	
专业负责人	张学军	
校对	覃天总	
设计人	眭岩生	

设计号:	HQA2405073		
专业:	建 筑		
设计阶段:	施工图		
比例	1:100	规格	A2
出图日期:	2025.09		
图号	JZ-27-01		

版次	日期
A	2025.09

二维码识别

日期	
姓名	
专业	暖通
专业	电气
专业	弱电
专业	给排水
专业	结构
专业	建筑

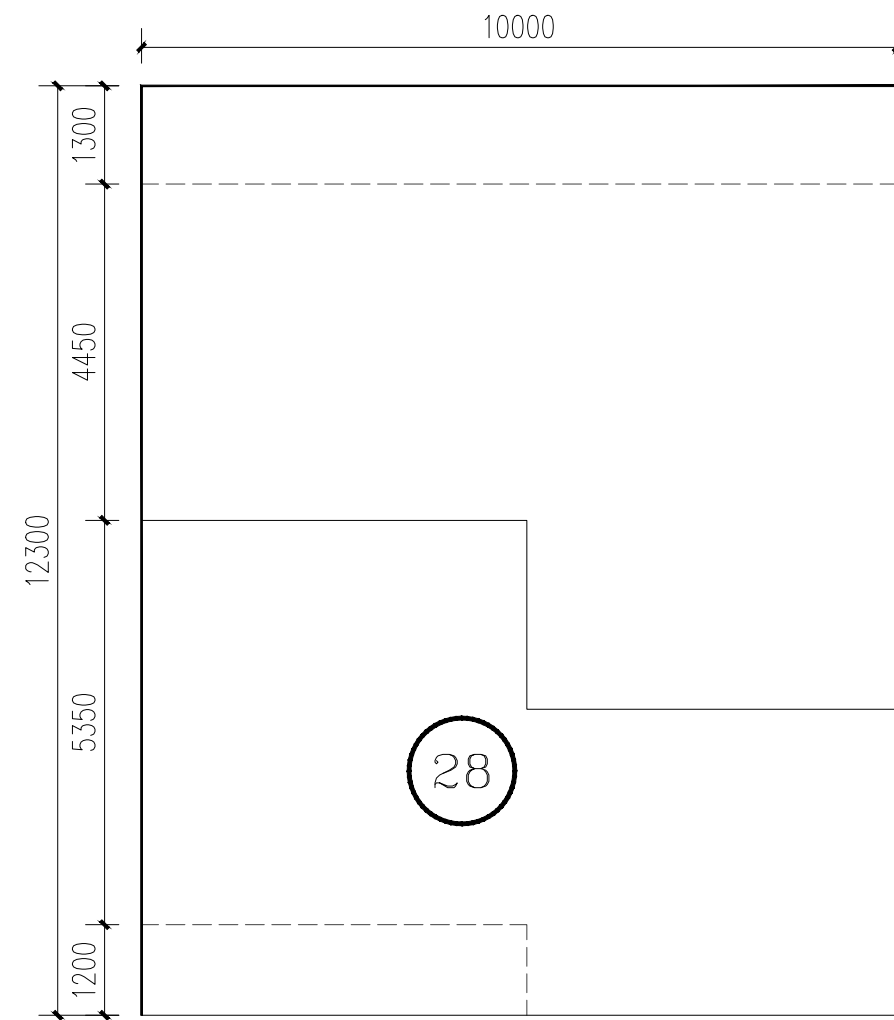

28号楼平面图 1:100

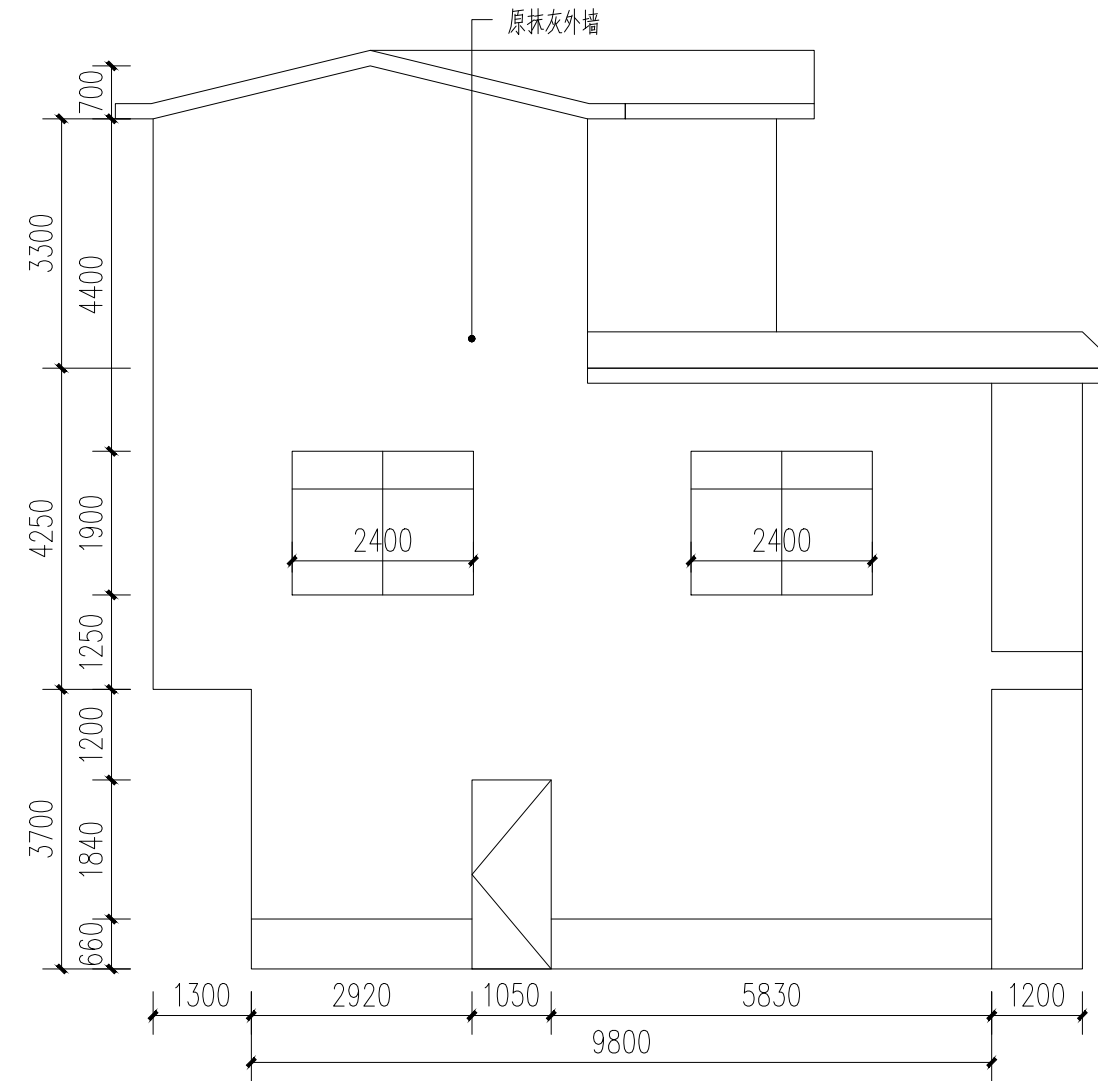

28号楼原始左立面图 1:100

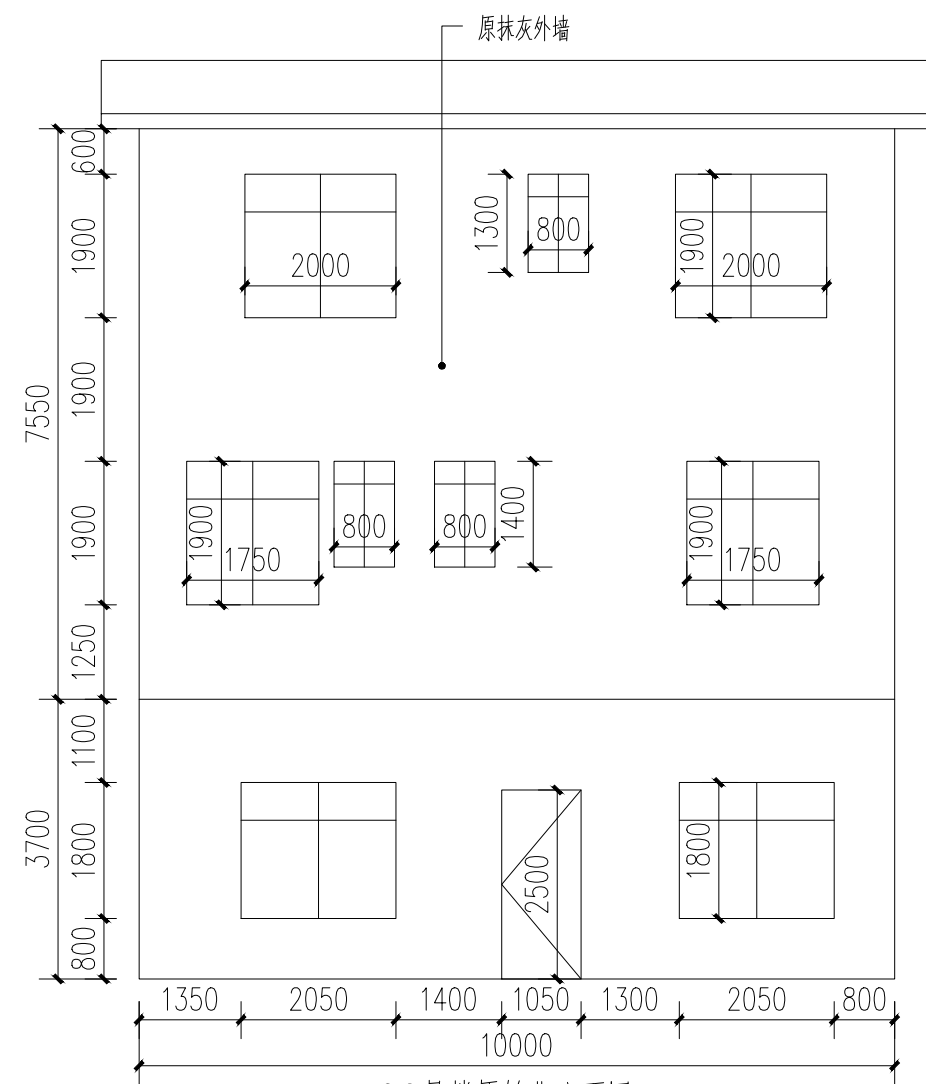

28号楼原始背立面图 1:100

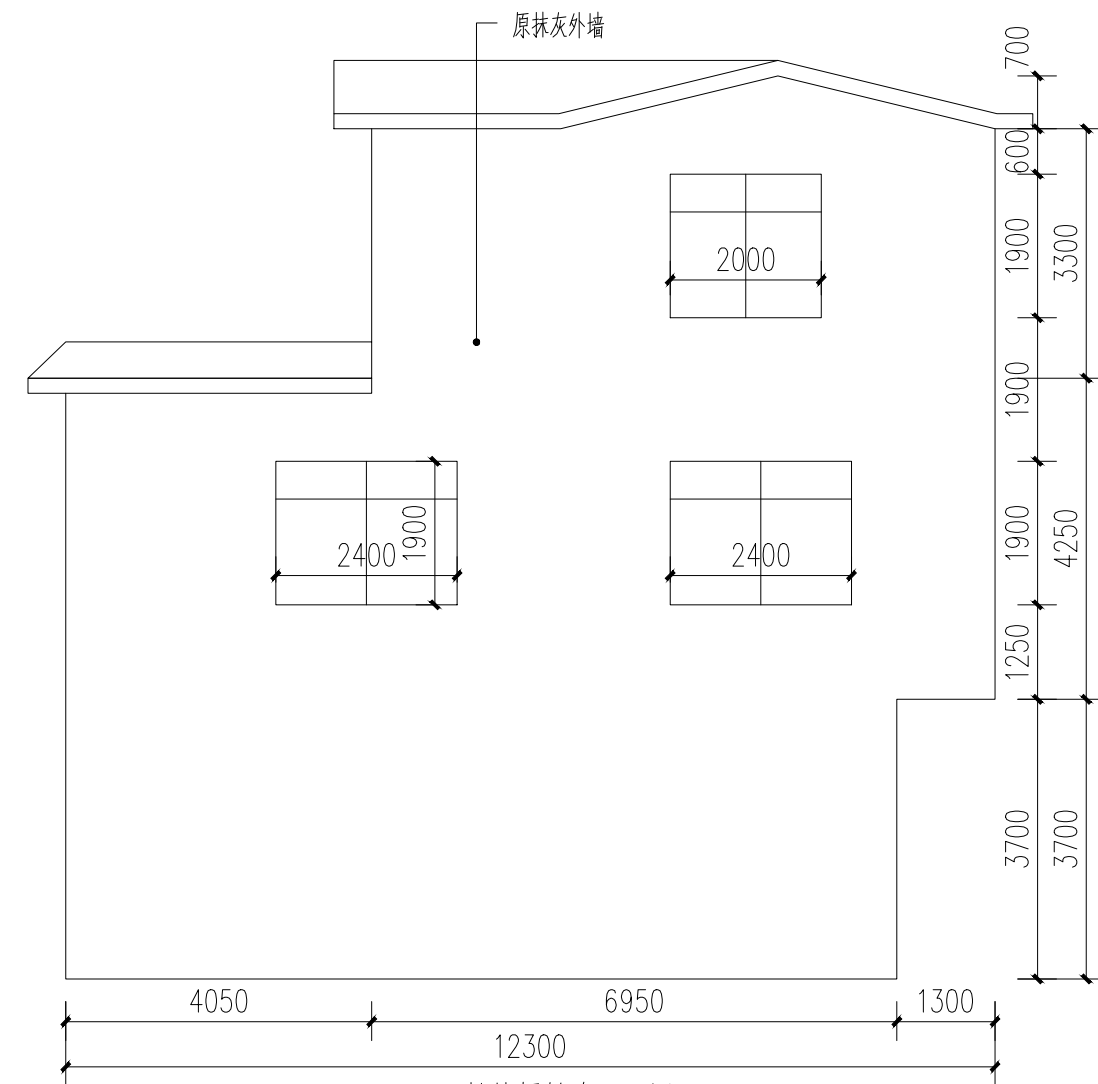

28号楼原始右立面图 1:100

附注:

注册章

工程设计出图专用章



恒企工程技术集团有限公司

■ 建筑工程设计: 甲级 ■ 风景园林设计: 乙级
 ■ 城乡规划设计: 乙级 ■ 市政工程设计: 乙级
 ■ 公路工程设计: 丙级 ■ 工程咨询: 乙级
 联系电话: 0771-5605292
 投诉电话: 15994346269

建设单位:
 恭城瑶族自治县生态移民发展中心

项目名称:
 恭城瑶族自治县西岭镇岛坪村田头屯
 水库移民美丽移民村工程项目

子项目名称:

图纸名称:
 28号楼原始图

审定人	杨金璋	杨金璋
项目负责人	张学军	张学军
审核人	何献	何献
专业负责人	张学军	张学军
校对	覃天总	覃天总
设计人	眭岩生	眭岩生

设计号: HQA2405073

专业: 建筑

设计阶段: 施工图

比例: 1:100 规格: A2

出图日期: 2025.09

图号: JZ-28-01

版次	日期
A	2025.09

二维码识别

版权所有, 不得复制、套用。

日期	
姓名	
专业	暖通电气
日期	
姓名	
专业	建筑给水

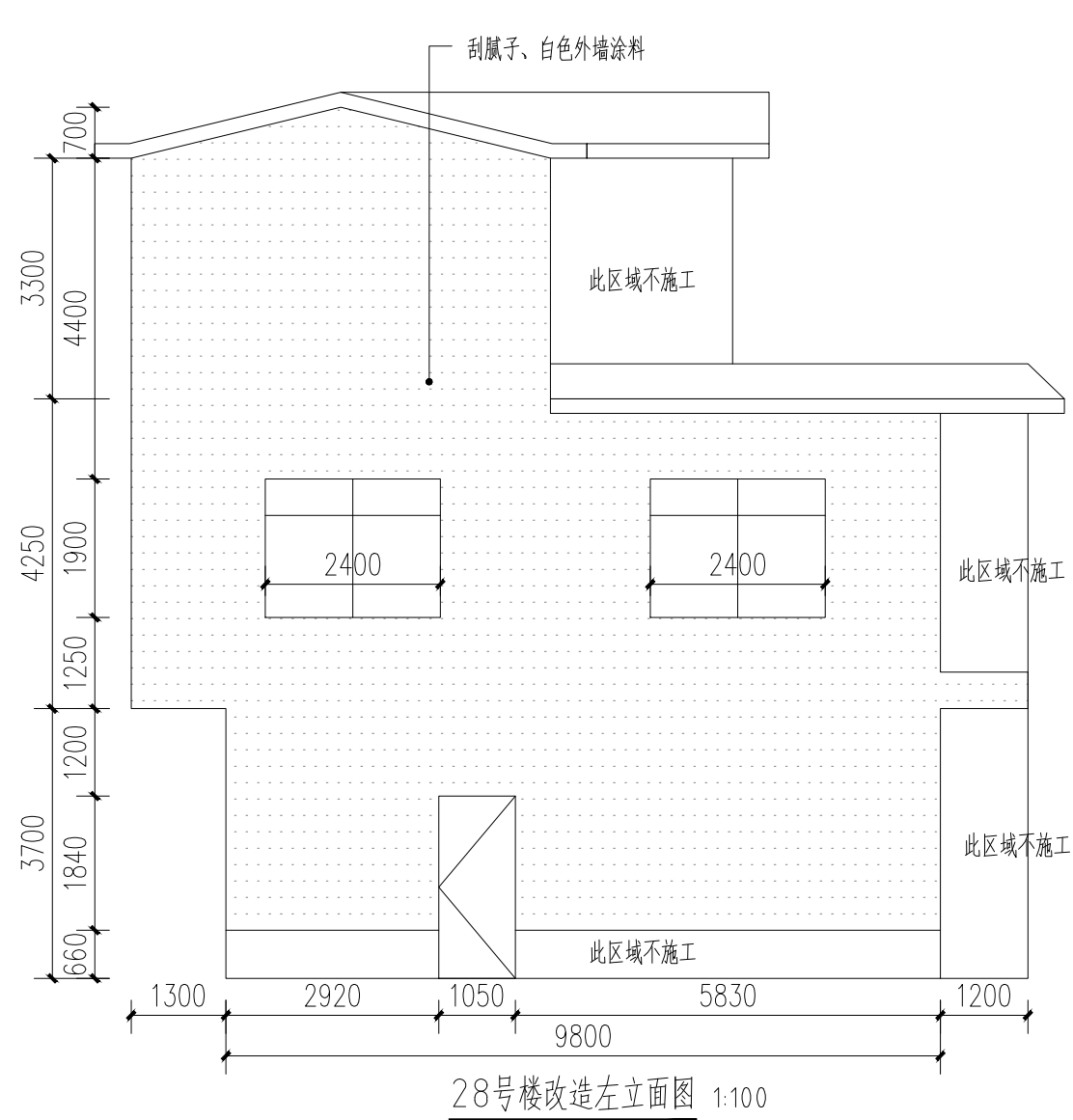

28号楼改造左立面图 1:100

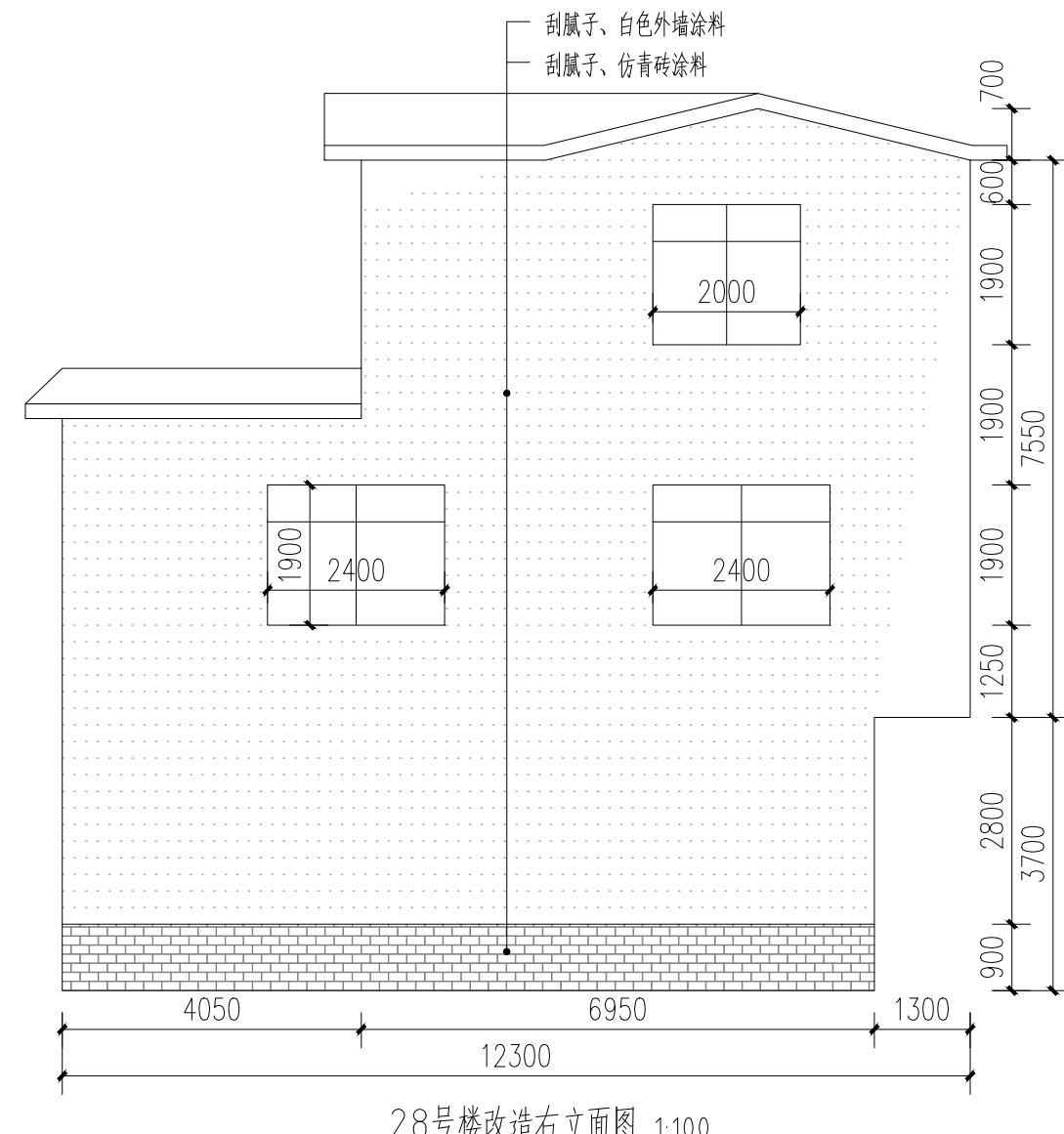

28号楼改造右立面图 1:100

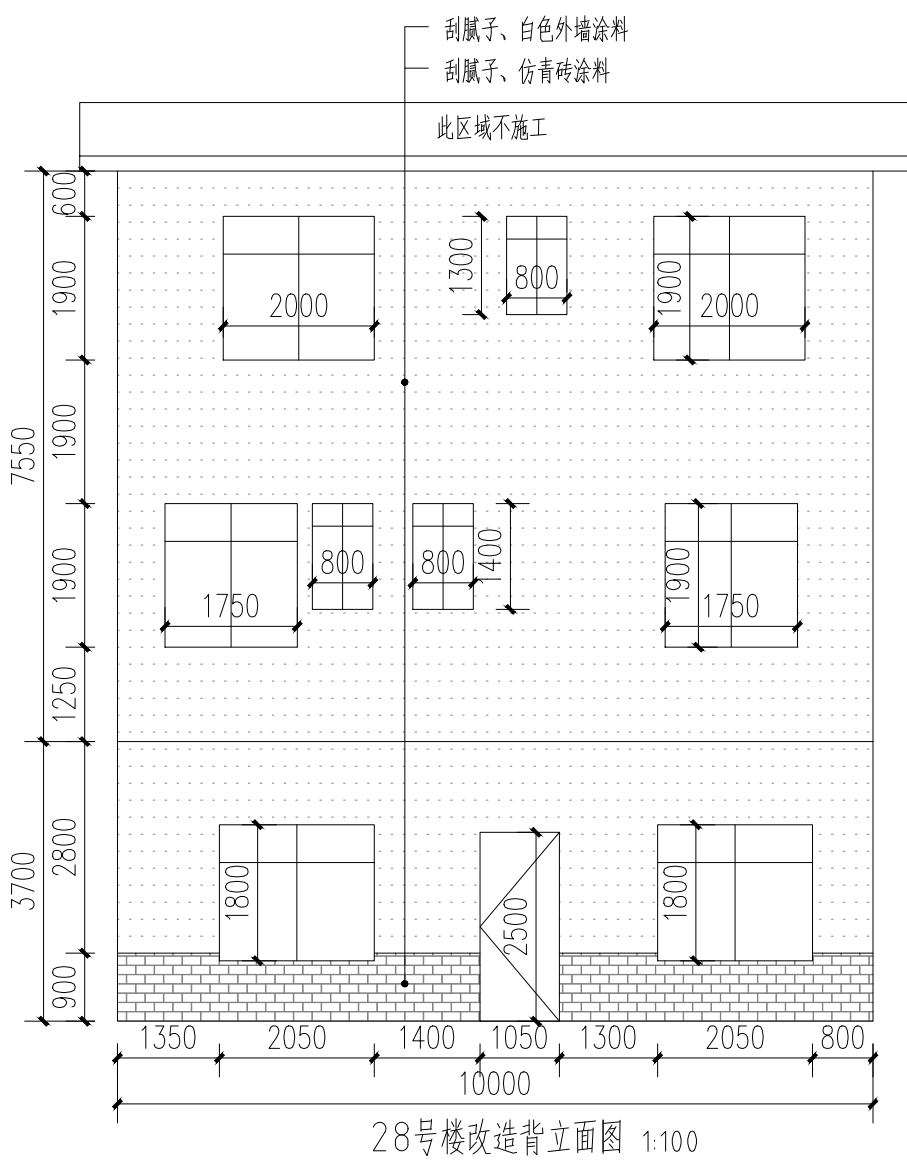

28号楼改造背立面图 1:100

- 白色外墙涂料 (原涂料外墙铲除)
- 白色外墙涂料 (原砖墙墙面)
- 白色外墙涂料 (原抹灰墙面)
- 仿青砖涂料 (原砖砌或抹灰墙, 看标注)

附注:

注册章

工程设计出图专用章

恒企工程技术集团有限公司

■ 建筑工程设计: 甲级 ■ 风景园林设计: 乙级
 ■ 城乡规划设计: 乙级 ■ 市政工程设计: 乙级
 ■ 公路工程设计: 丙级 ■ 工程咨询: 乙级

联系电话: 0771-5605292
 投诉电话: 15994346269

建设单位:
恭城瑶族自治县生态移民发展中心

项目名称:
恭城瑶族自治县西岭镇岛坪村田头屯
水库移民美丽移民村工程项目

子项目名称:

图纸名称:
28号楼改造图

审定人	杨金璋	
项目负责人	张学军	
审核人	何 献	
专业负责人	张学军	
校对	覃天总	
设计人	眭岩生	

设计号:	HQA2405073		
专业:	建 筑		
设计阶段:	施工图		
比例	1:100	规格	A2
出图日期:	2025.09		
图号	JZ-28-02		

版次	日期
A	2025.09

二维码识别

版权所有, 不得复制、套用。

日期	
姓名	
专业	暖通电气
日期	
姓名	
专业	建筑给排水

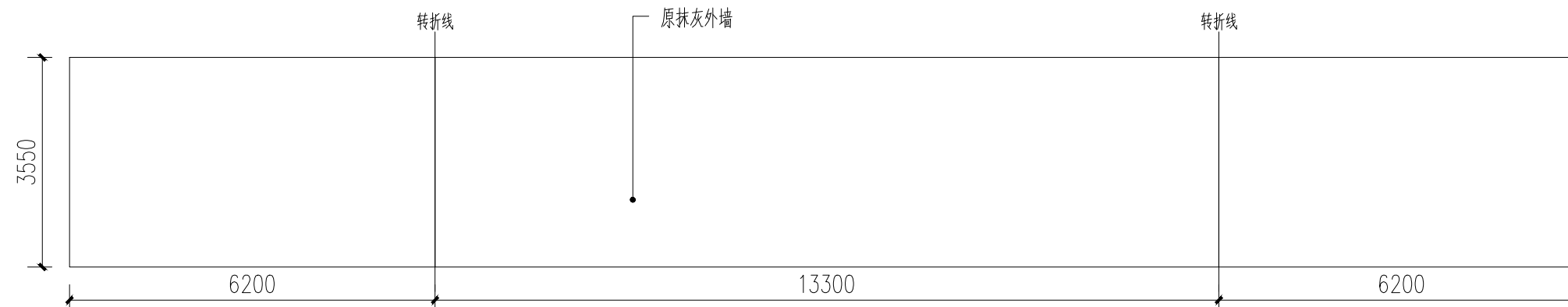

29号楼一楼原始立面展开图 1:100

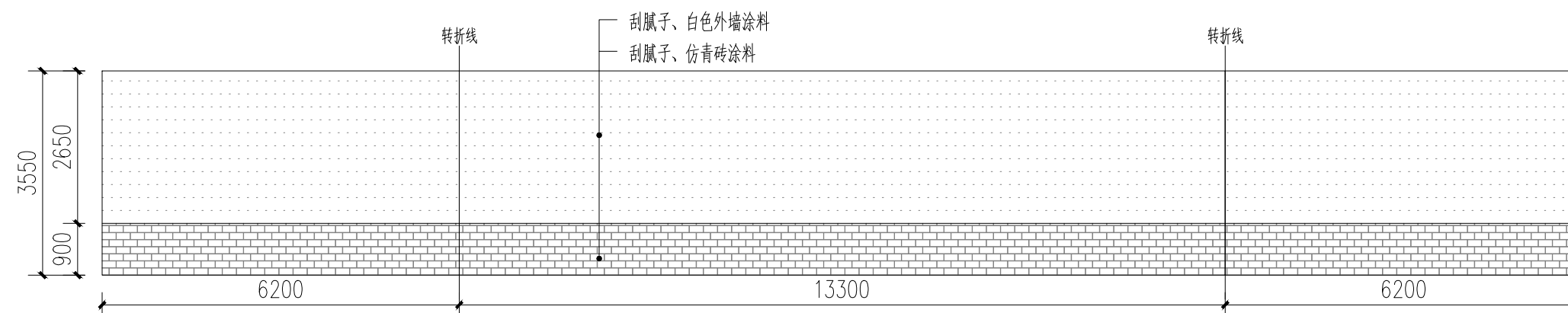

29号楼一楼改造立面展开图 1:100

- 白色外墙涂料 (原涂料外墙铲除)
- 白色外墙涂料 (原砖墙墙面)
- 白色外墙涂料 (原抹灰墙面)
- 仿青砖涂料 (原砖砌或抹灰墙, 看标注)

附注:

注册章

工程设计出图专用章



恒企工程技术集团有限公司

■ 建筑工程设计: 甲级 ■ 风景园林设计: 乙级
 ■ 城乡规划设计: 乙级 ■ 市政工程设计: 乙级
 ■ 公路工程设计: 丙级 ■ 工程咨询: 乙级

联系电话: 0771-5605292
 投诉电话: 15994346269

建设单位:
 恭城瑶族自治县生态移民发展中心

项目名称:
 恭城瑶族自治县西岭镇岛坪村田头屯
 水库移民美丽移民村工程项目

子项目名称:

图纸名称:

29号楼原始图/改造图

审定人	杨金璋	杨金璋
项目负责人	张学军	张学军
审核人	何献	何献
专业负责人	张学军	张学军
校对	覃天总	覃天总
设计人	眭岩生	眭岩生

设计号: HQA2405073

专业: 建筑

设计阶段: 施工图

比例: 1:100 规格: A2

出图日期: 2025.09

图号: JZ-29-01

版次	日期
A	2025.09

二维码识别

日期	
姓名	
专业	暖通电气
日期	
姓名	
专业	建筑
结构	
给排水	

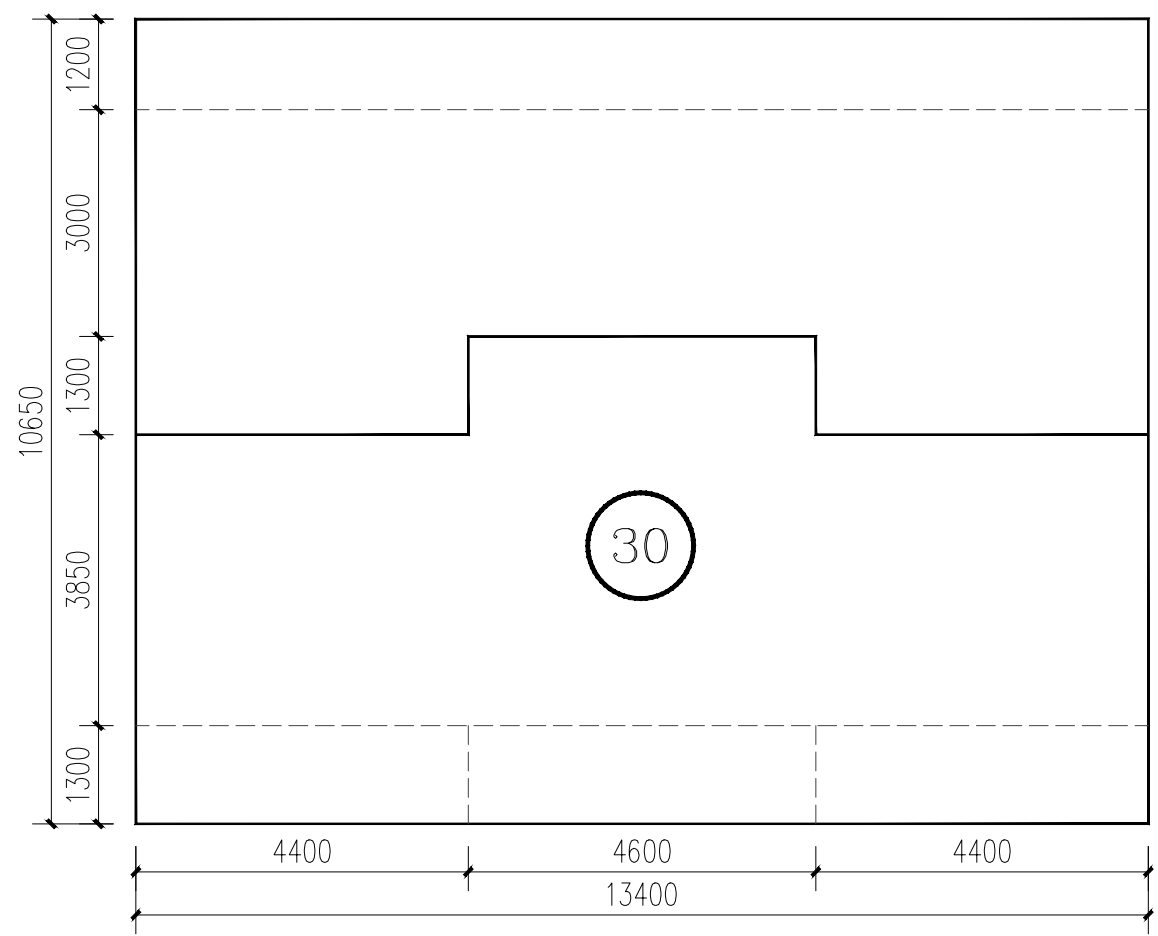

30号楼平面图 1:100

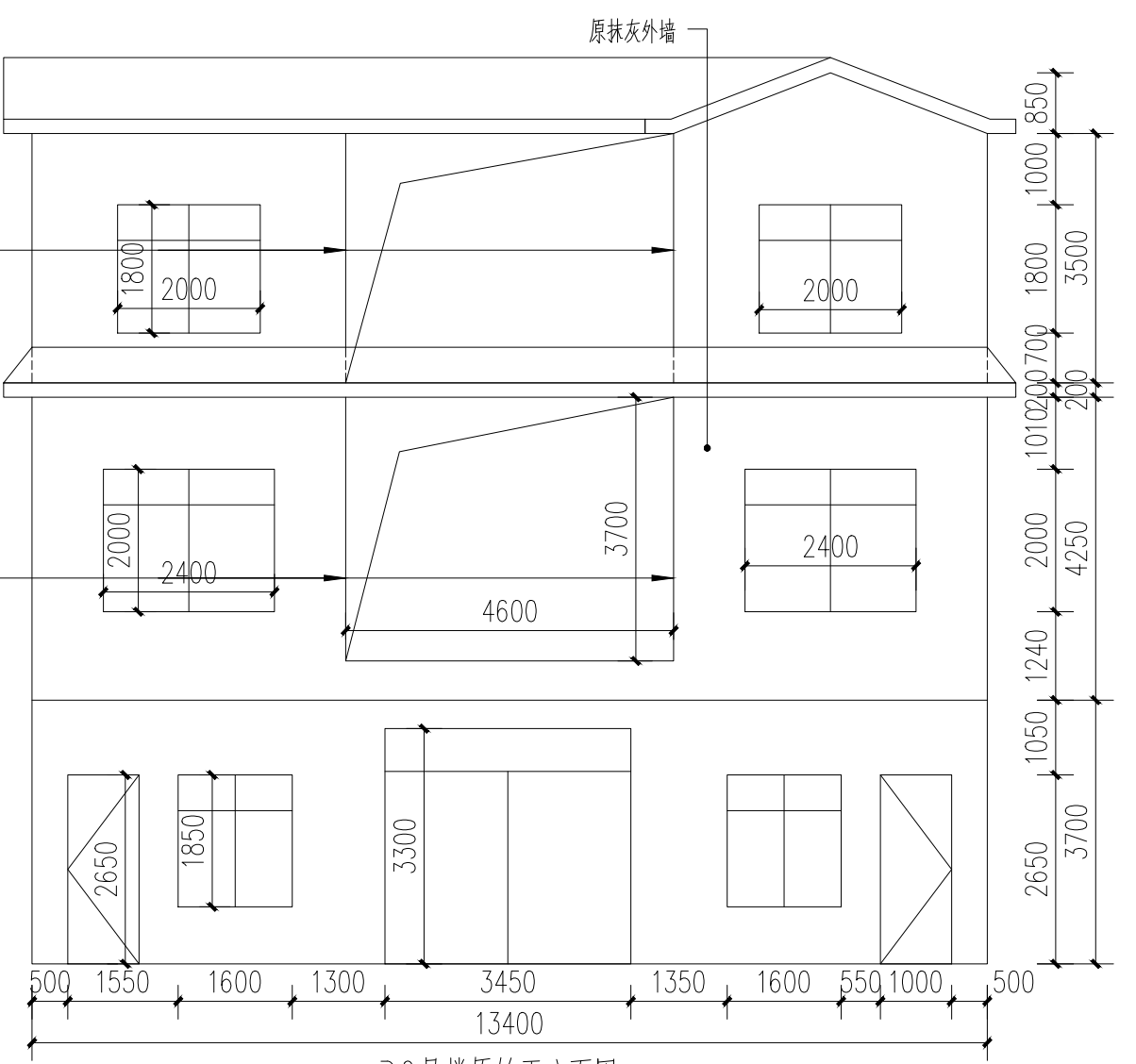
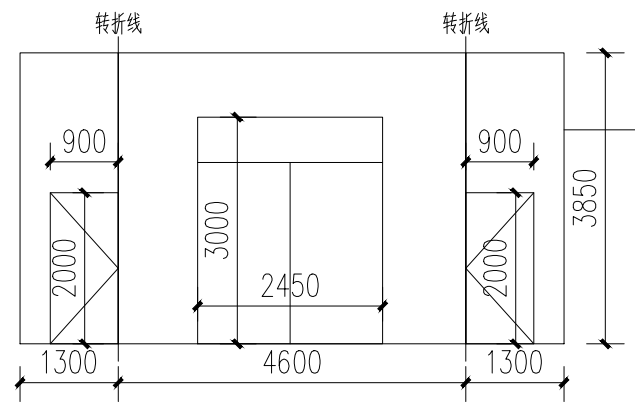
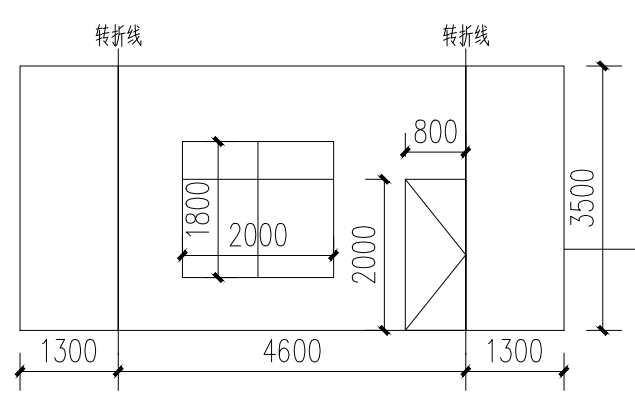

30号楼原始正立面图 1:100

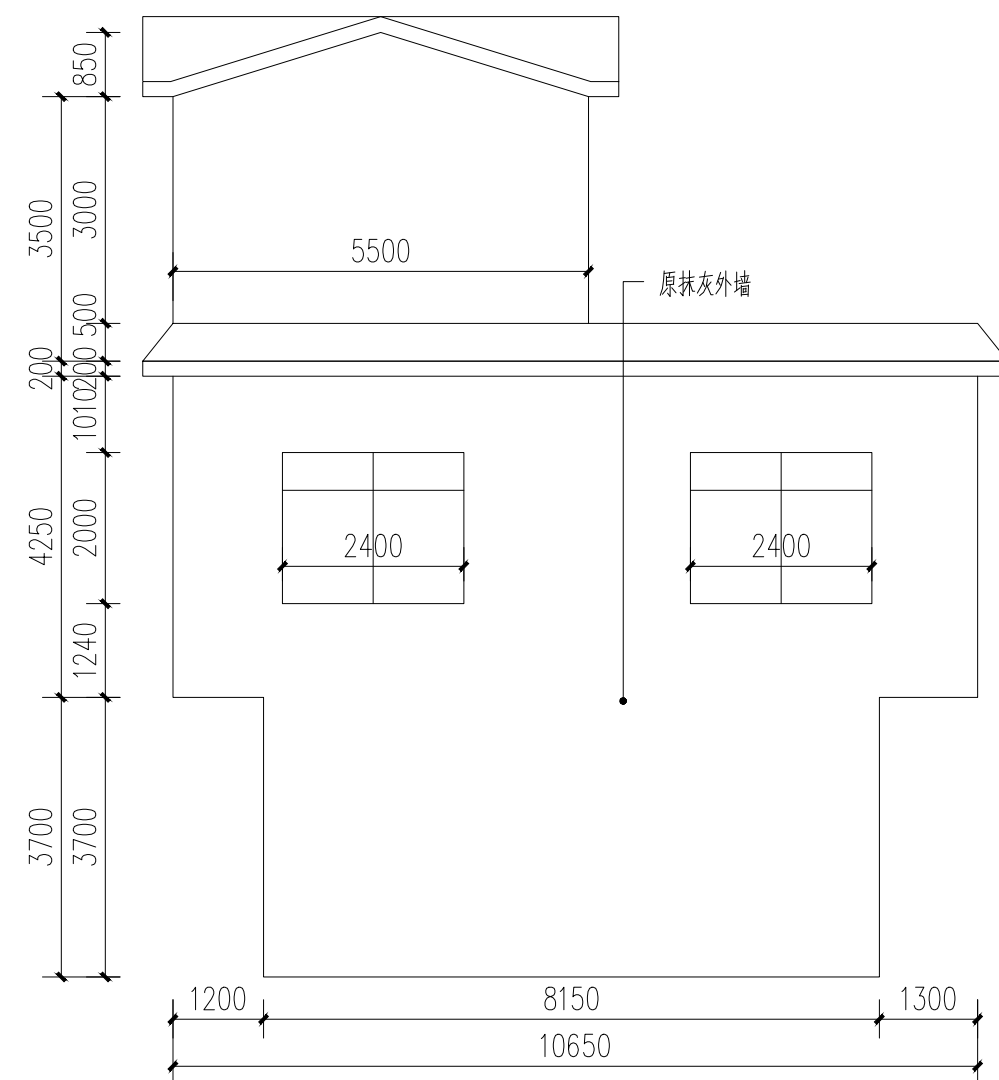

30号楼原始左立面图 1:100

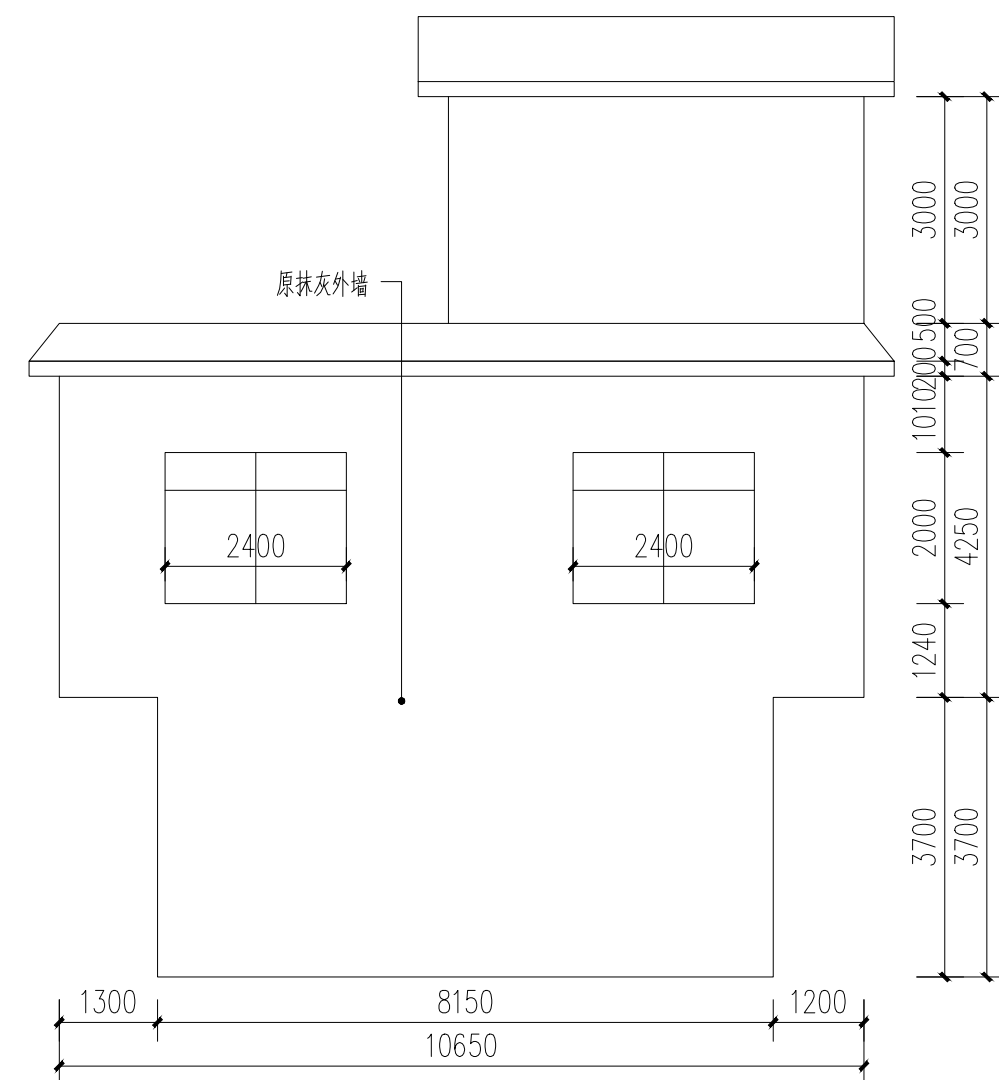

30号楼原始右立面图 1:100

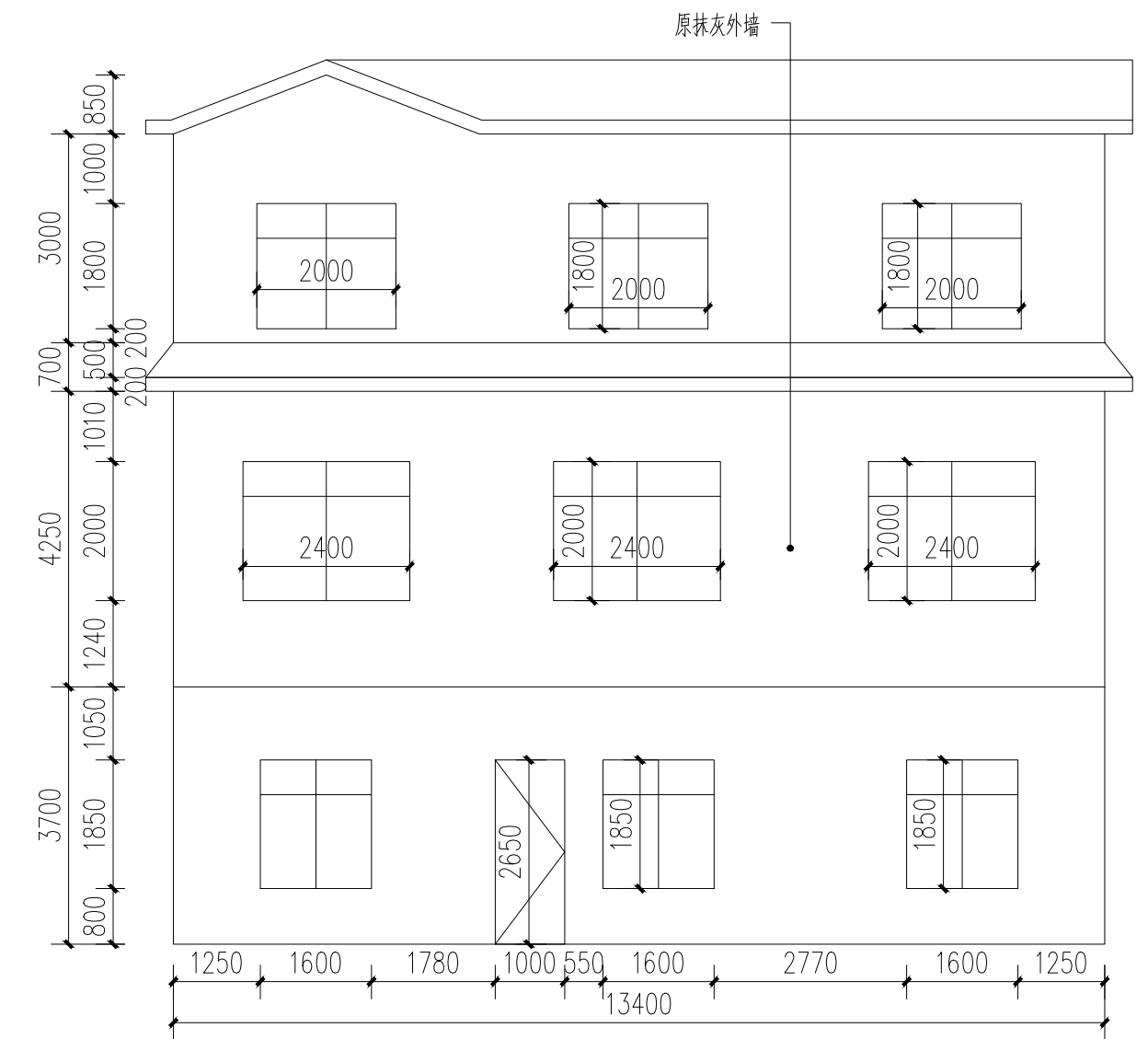

30号楼原始背立面图 1:100

附注:

注册章

工程设计出图专用章

恒企工程技术集团有限公司

■ 建筑工程设计: 甲级 ■ 风景园林设计: 乙级
 ■ 城乡规划设计: 乙级 ■ 市政工程设计: 乙级
 ■ 公路工程设计: 丙级 ■ 工程咨询: 乙级

联系电话: 0771-5605292
 投诉电话: 15994346269

建设单位:
 恭城瑶族自治县生态移民发展中心

项目名称:
 恭城瑶族自治县西岭镇岛坪村田头屯水库移民美丽移民村工程项目

子项目名称:

图纸名称:
 30号楼原始图

审定人	杨金璋	杨金璋
项目负责人	张学军	张学军
审核人	何献	何献
专业负责人	张学军	张学军
校对	覃天总	覃天总
设计人	眭岩生	眭岩生

设计号: HQA2405073
 专业: 建筑
 设计阶段: 施工图
 比例: 1:100 规格: A2
 出图日期: 2025.09
 图号: JZ-30-01

版次	日期
A	2025.09

二维码识别

版权所有, 不得复制、套用。

日期	
姓名	
专业	暖通电气
日期	
姓名	
专业	建筑给水

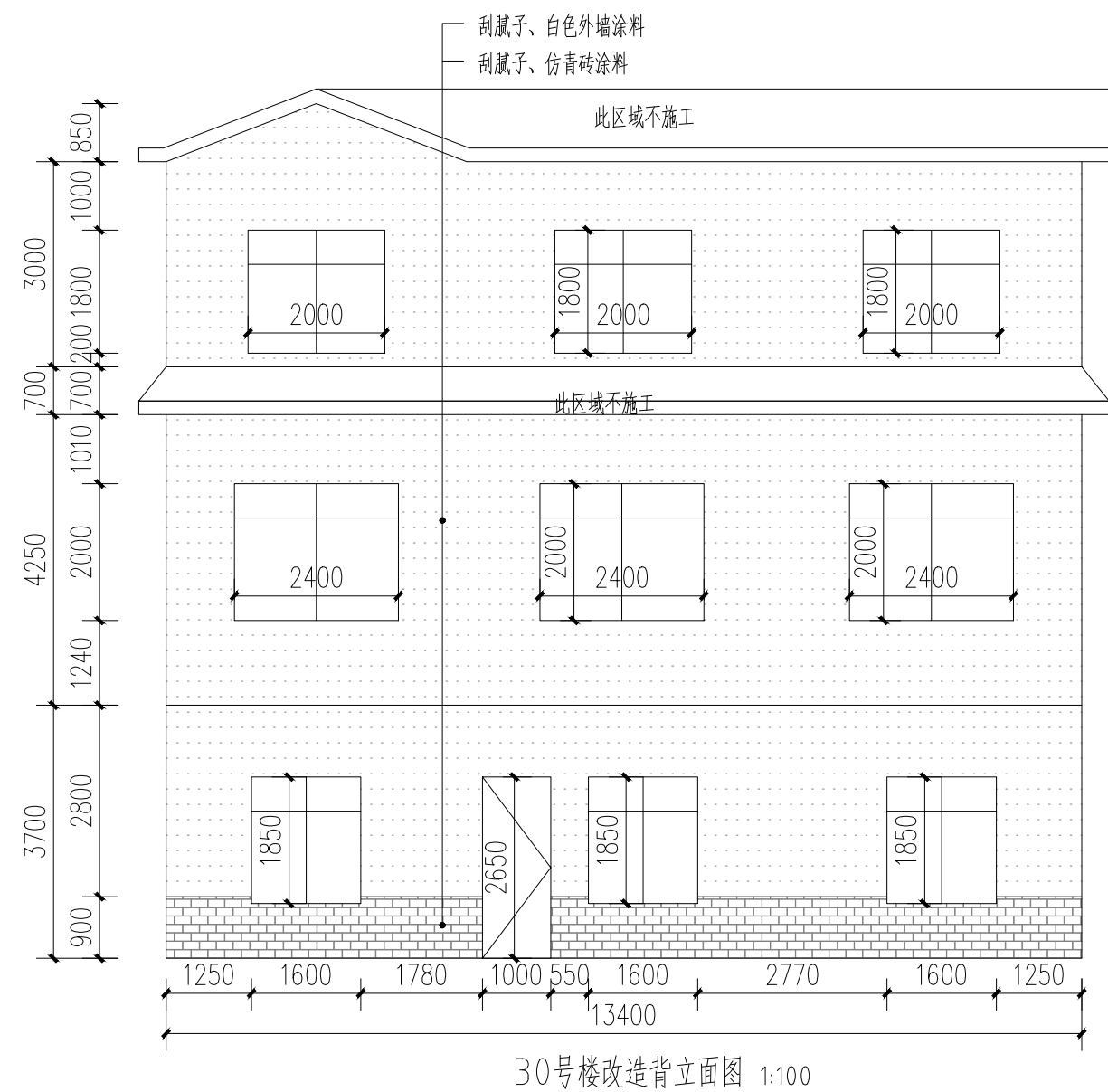
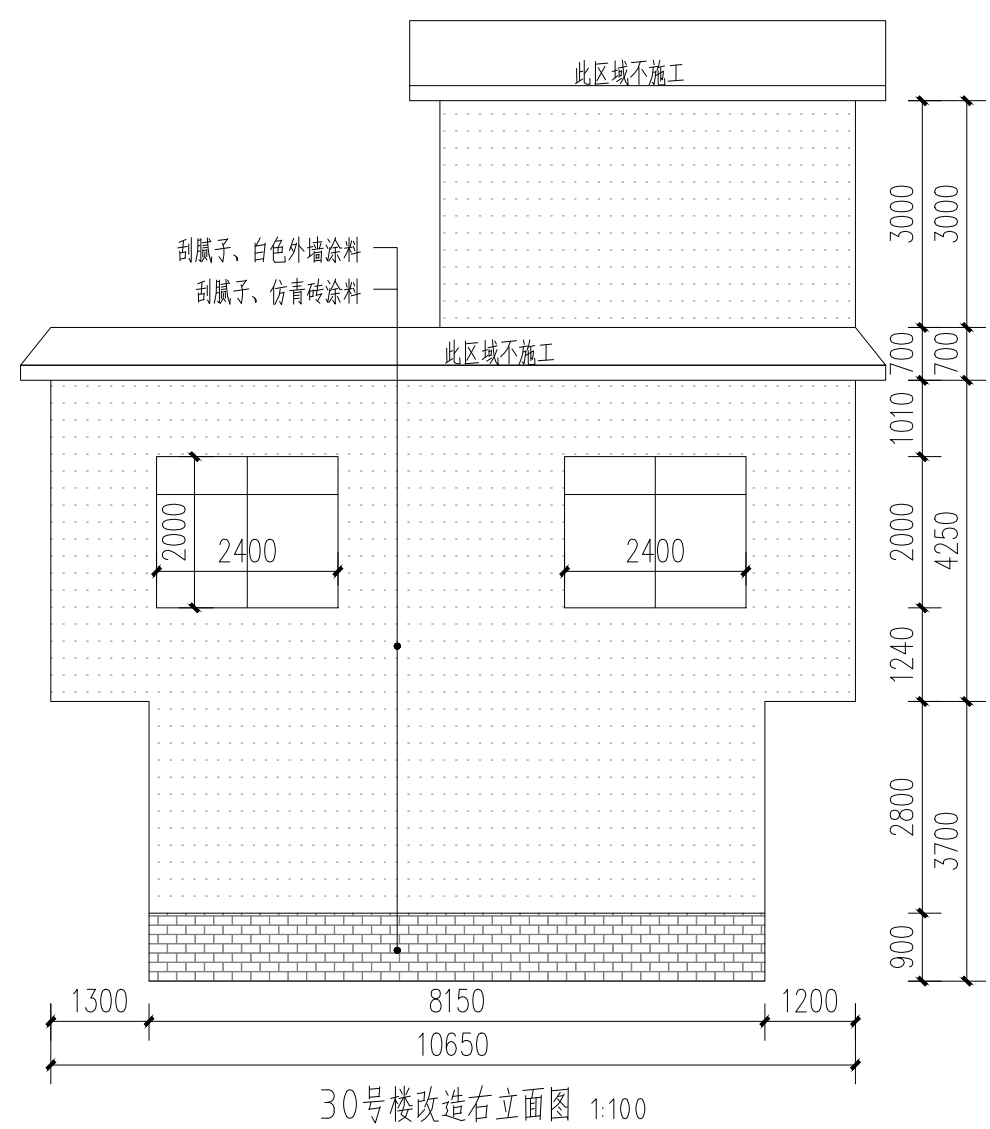
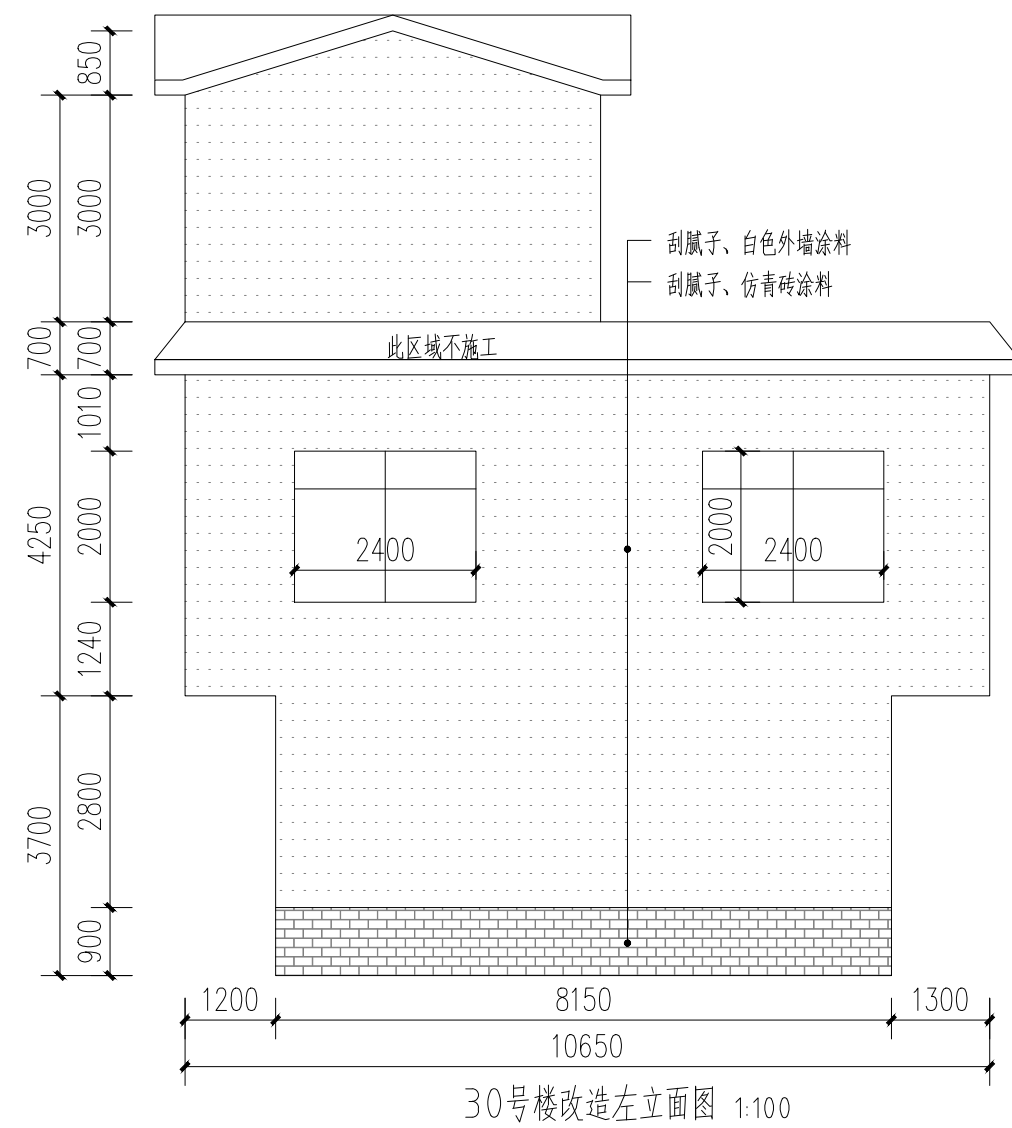
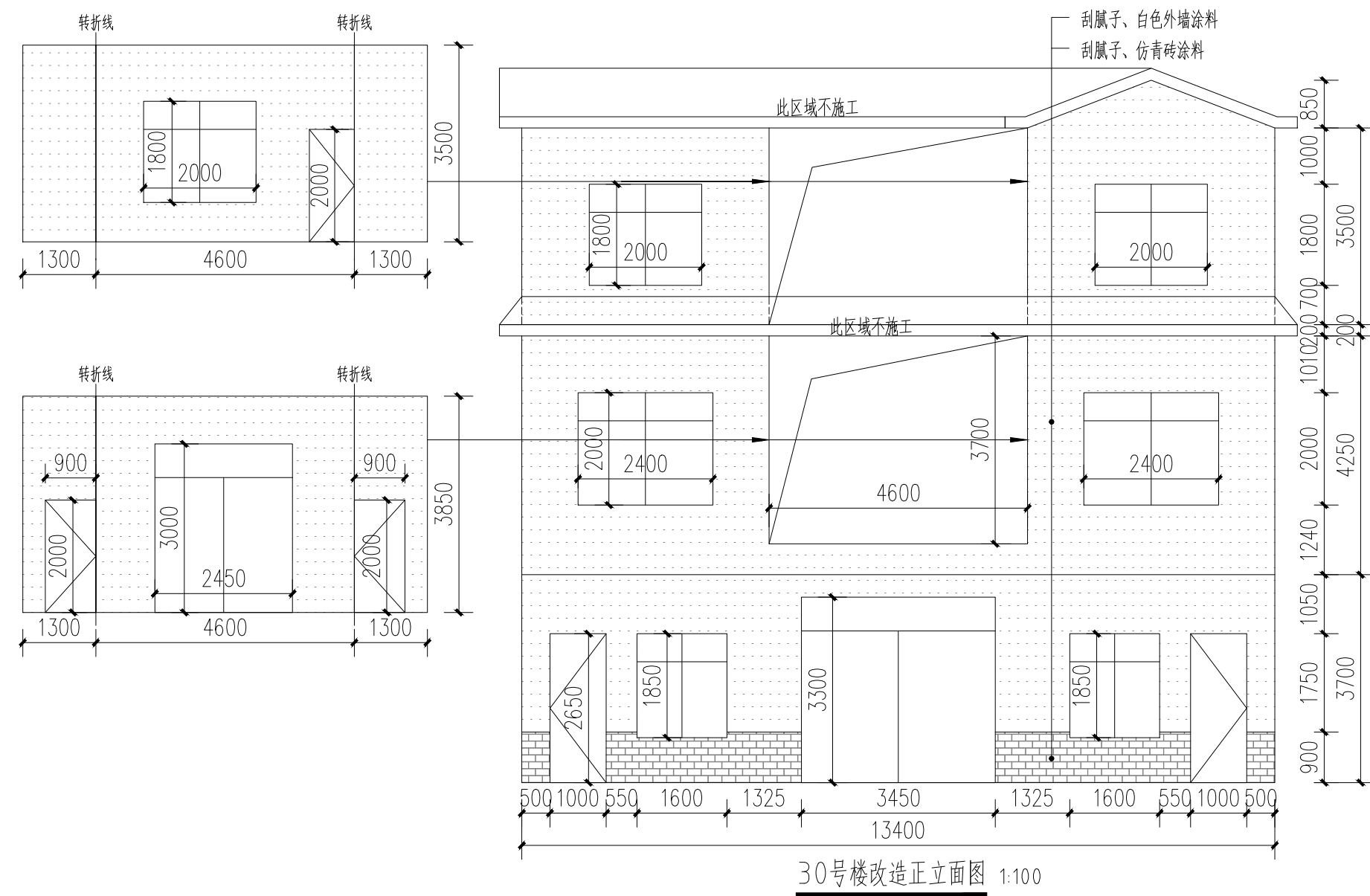

- 白色外墙涂料 (原涂料外墙铲除)
- 白色外墙涂料 (原砖墙墙面)
- 白色外墙涂料 (原抹灰墙面)
- 仿青砖涂料 (原砖砌或抹灰墙, 看标注)

附注:

注册章

工程设计出图专用章

恒企工程技术集团有限公司

■ 建筑工程设计: 甲级 ■ 风景园林设计: 乙级
 ■ 城乡规划设计: 乙级 ■ 市政工程设计: 乙级
 ■ 公路工程设计: 丙级 ■ 工程咨询: 乙级

联系电话: 0771-5605292
 投诉电话: 15994346269

建设单位:
恭城瑶族自治县生态移民发展中心

项目名称:
恭城瑶族自治县西岭镇岛坪村田头屯水库移民美丽移民村工程项目

子项目名称:

图纸名称:
30号楼改造图

审定人	杨金璋	杨金璋
项目负责人	张学军	张学军
审核人	何献	何献
专业负责人	张学军	张学军
校对	覃天总	覃天总
设计人	眭岩生	眭岩生

设计号:	HQA2405073
专业:	建筑
设计阶段:	施工图
比例	1:100 规格 A2
出图日期:	2025.09
图号	JZ-30-02

版次	日期
A	2025.09

二维码识别

版权所有, 不得复制、套用。

专业	姓名	日期	专业	姓名	日期
建筑			暖通		
结构			电气		
给排水			弱电		

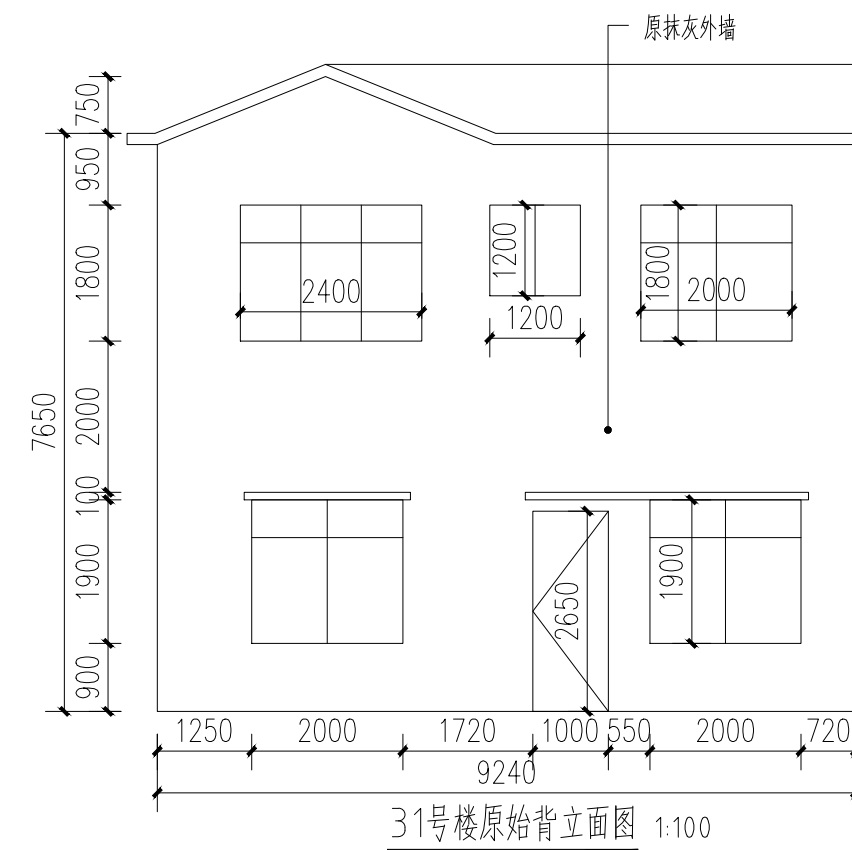
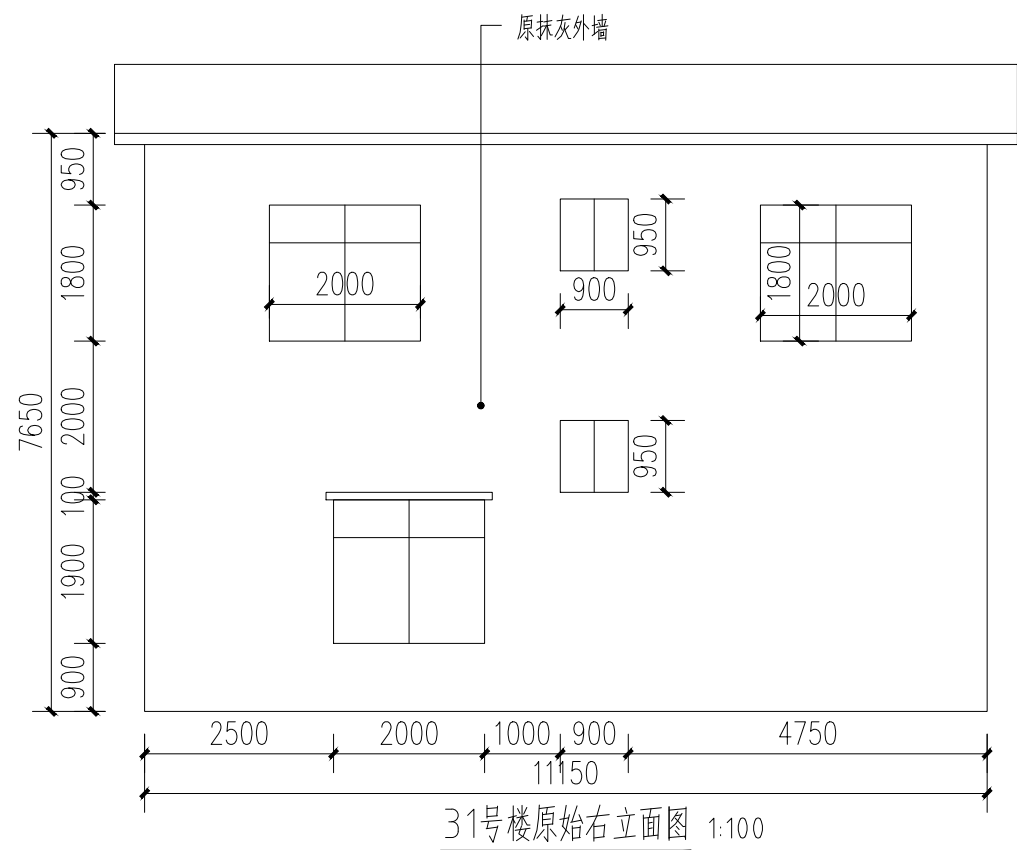
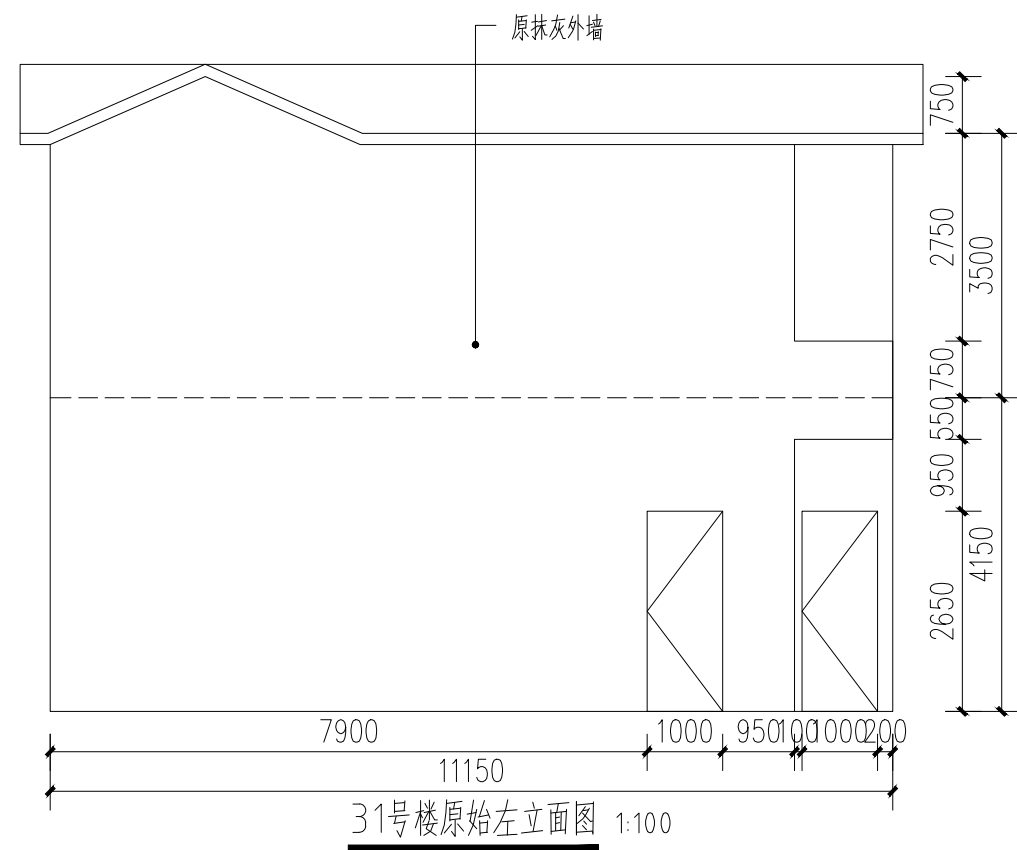
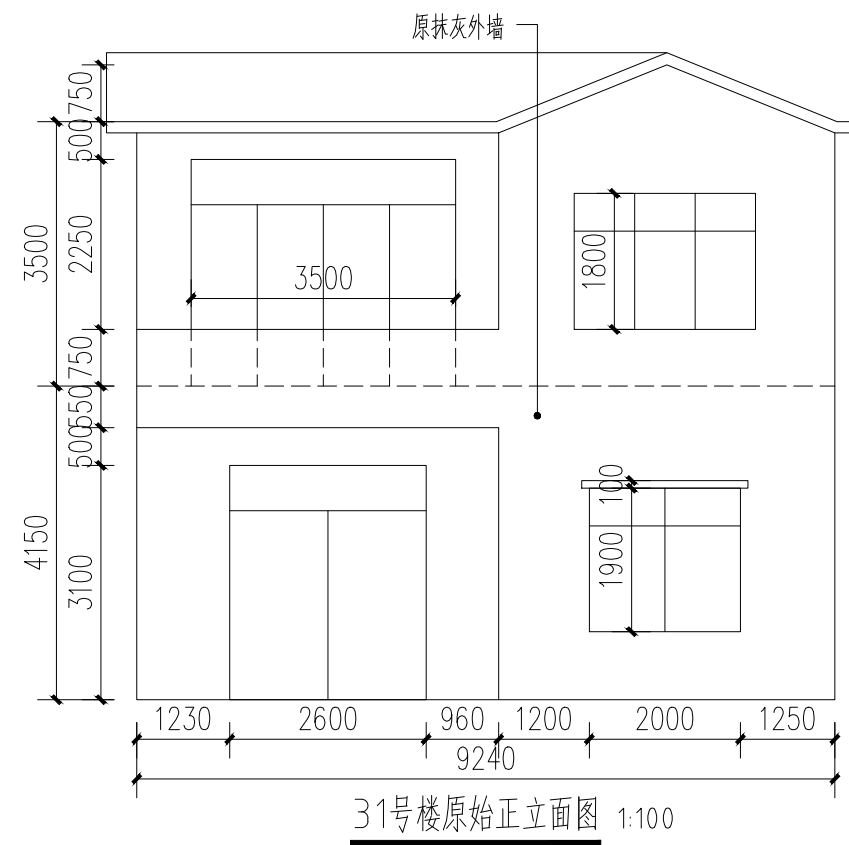
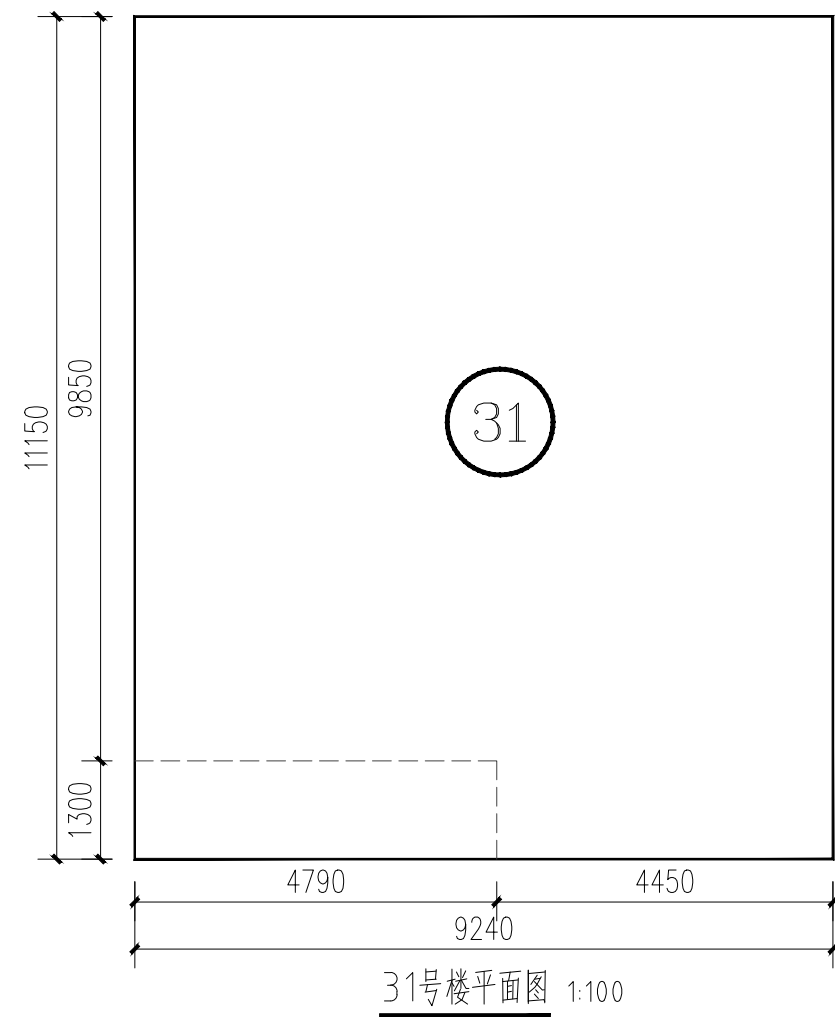

附注:

注册章

工程设计出图专用章



恒企工程技术集团有限公司

■ 建筑工程设计: 甲级 ■ 风景园林设计: 乙级
 ■ 城乡规划设计: 乙级 ■ 市政工程设计: 乙级
 ■ 公路工程设计: 丙级 ■ 工程咨询: 乙级
 联系电话: 0771-5605292
 投诉电话: 15994346269

建设单位:
 恭城瑶族自治县生态移民发展中心

项目名称:
 恭城瑶族自治县西岭镇岛坪村田头屯
 水库移民美丽移民村工程项目

子项目名称:

图纸名称:
 31号楼原始图

审定人	杨金璋	杨金璋
项目负责人	张学军	张学军
审核人	何献	何献
专业负责人	张学军	张学军
校对	覃天总	覃天总
设计人	眭岩生	眭岩生

设计号: HQA2405073

专业: 建筑

设计阶段: 施工图

比例: 1:100 规格: A2

出图日期: 2025.09

图号: JZ-31-01



版次	日期
A	2025.09

二维码识别

版权所有, 不得复制、套用。

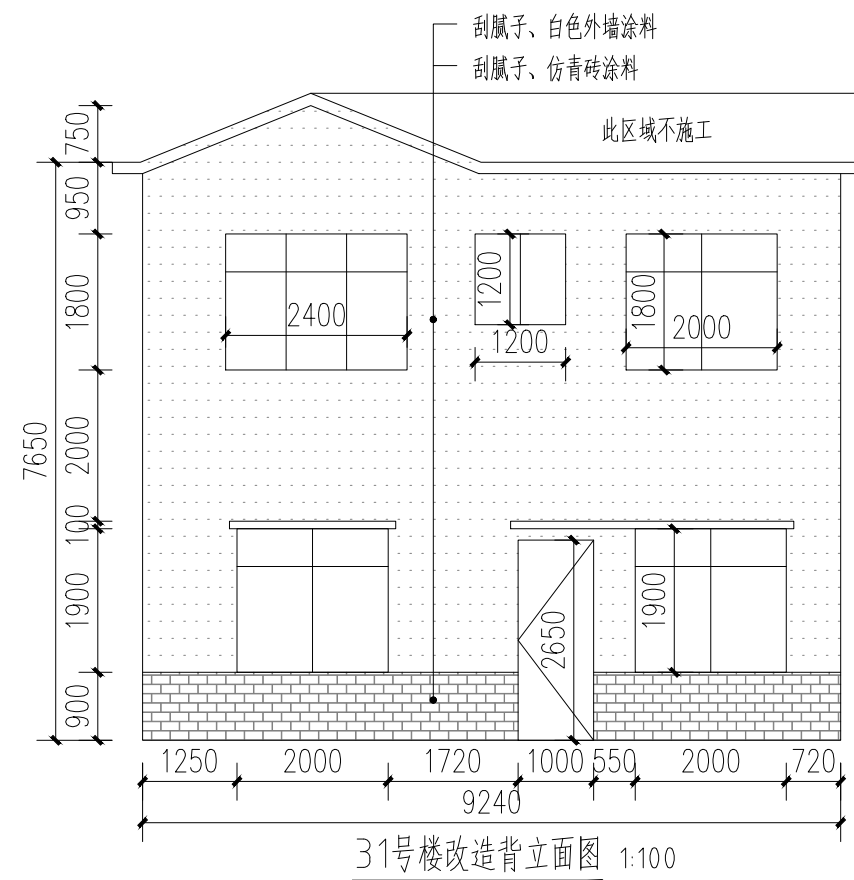
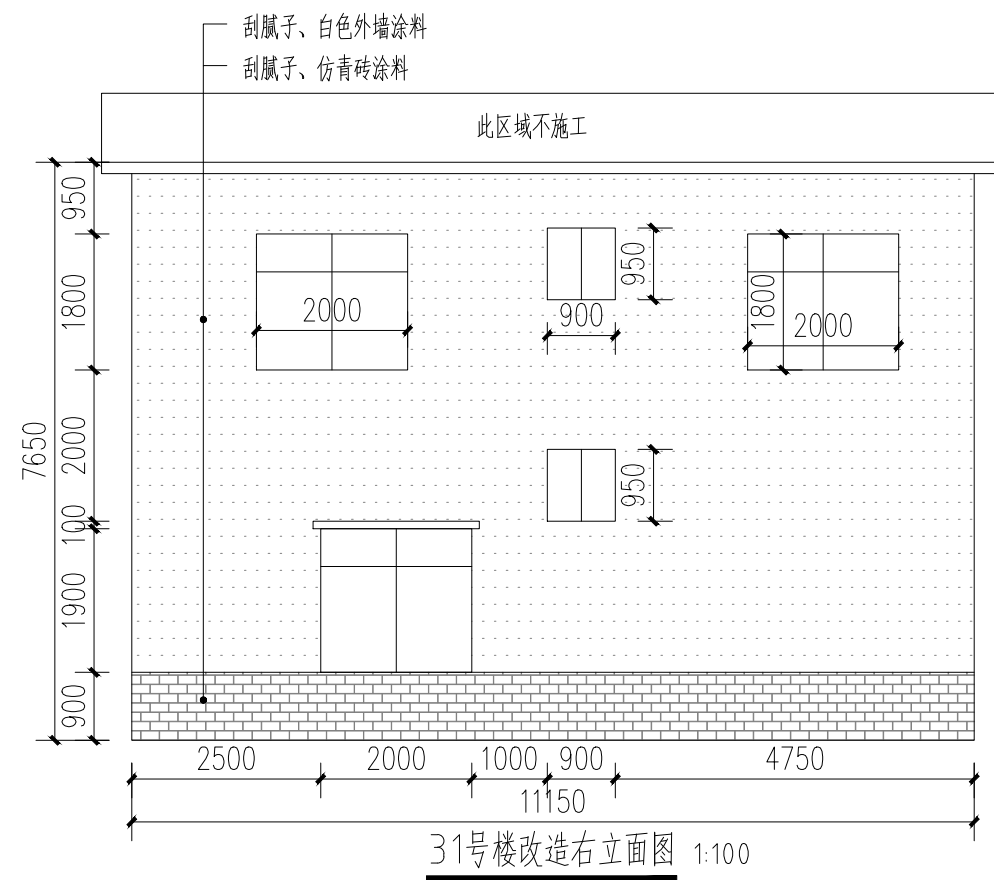
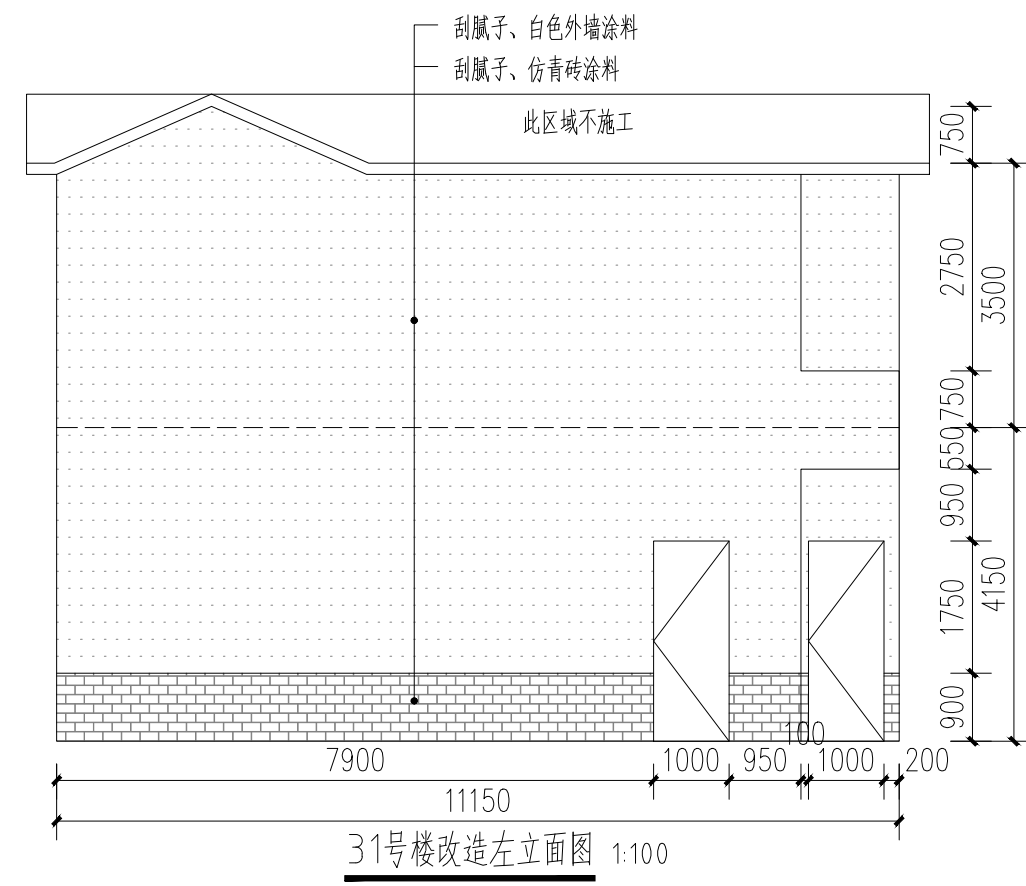
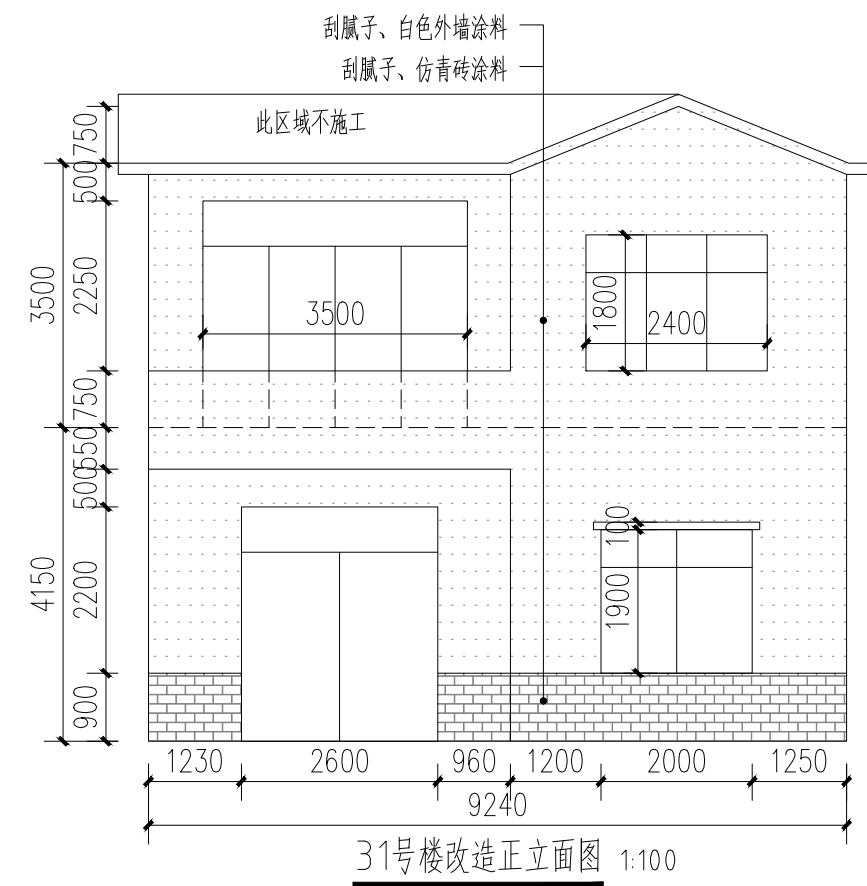
日期	
姓名	
专业	暖通电气
日期	
姓名	
专业	建筑结构
给排水	

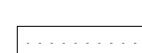
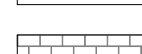

-  白色外墙涂料 (原涂料外墙铲除)
-  白色外墙涂料 (原砖墙墙面)
-  白色外墙涂料 (原抹灰墙面)
-  仿青砖涂料 (原砖砌或抹灰墙, 看标注)

附注:

注册章

工程设计出图专用章



恒企工程技术集团有限公司

■ 建筑工程设计: 甲级 ■ 风景园林设计: 乙级
 ■ 城乡规划设计: 乙级 ■ 市政工程设计: 乙级
 ■ 公路工程设计: 丙级 ■ 工程咨询: 乙级
 联系电话: 0771-5605292
 投诉电话: 15994346269

建设单位:
 恭城瑶族自治县生态移民发展中心

项目名称:
 恭城瑶族自治县西岭镇岛坪村田头屯
 水库移民美丽移民村工程项目

子项目名称:

图纸名称:
 31号楼改造图

审定人	杨金璋	杨金璋
项目负责人	张学军	张学军
审核人	何献	何献
专业负责人	张学军	张学军
校对	覃天总	覃天总
设计人	眭岩生	眭岩生

设计号: HQA2405073

专业: 建筑

设计阶段: 施工图

比例: 1:100 规格: A2

出图日期: 2025.09

图号: JZ-31-02

版次	日期
A	2025.09

二维码识别

版权所有, 不得复制、套用。

日期	
姓名	
专业	暖通电气
日期	
姓名	
专业	建筑给排水
姓名	
专业	给排水

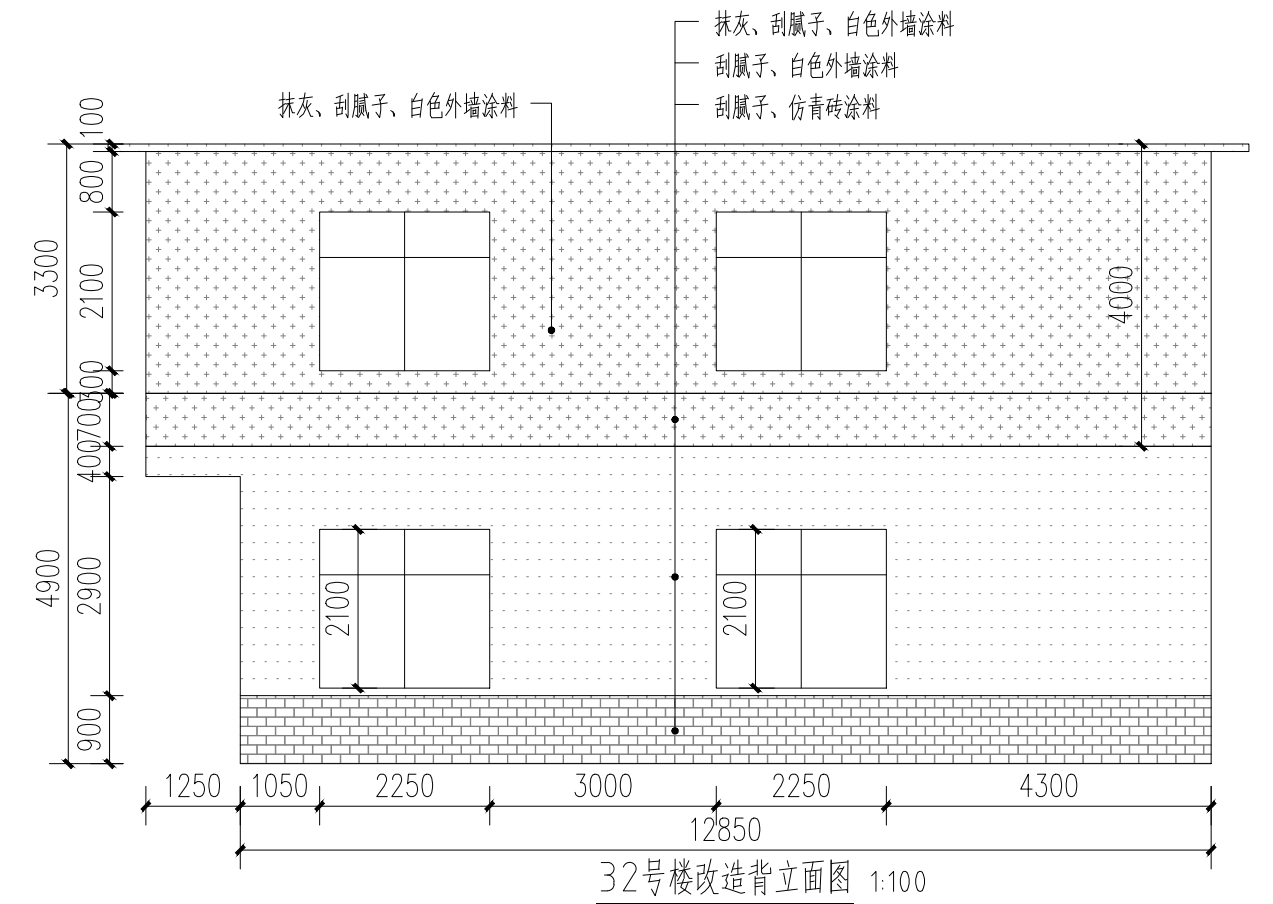
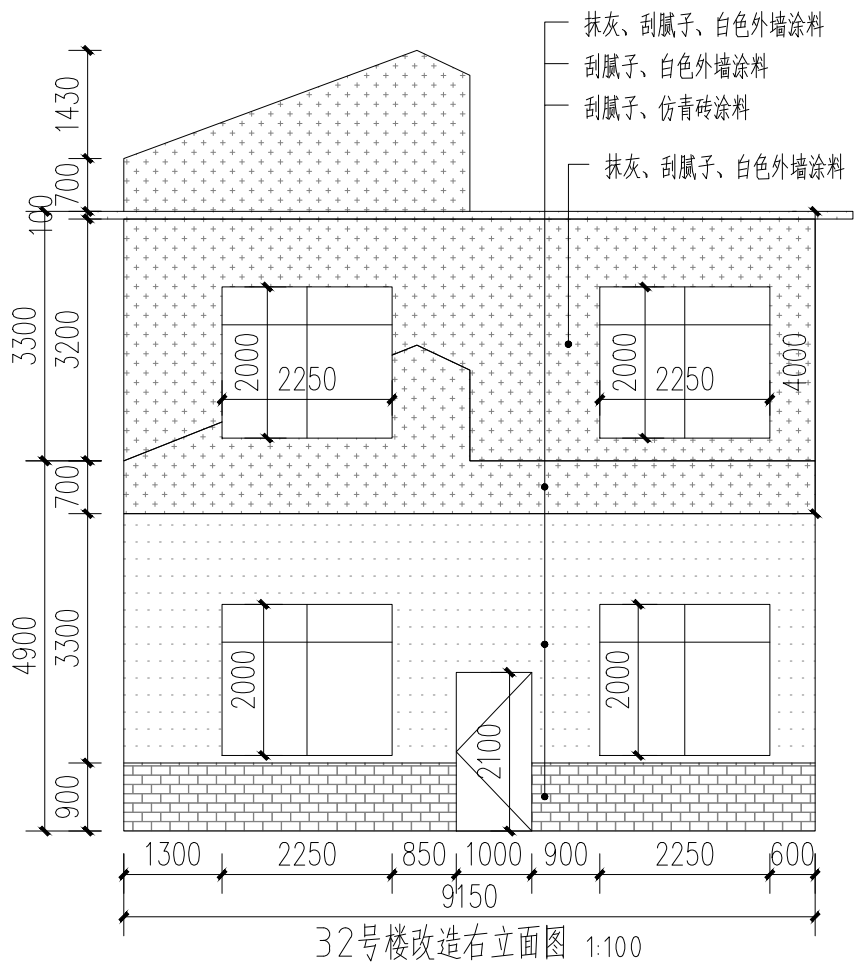
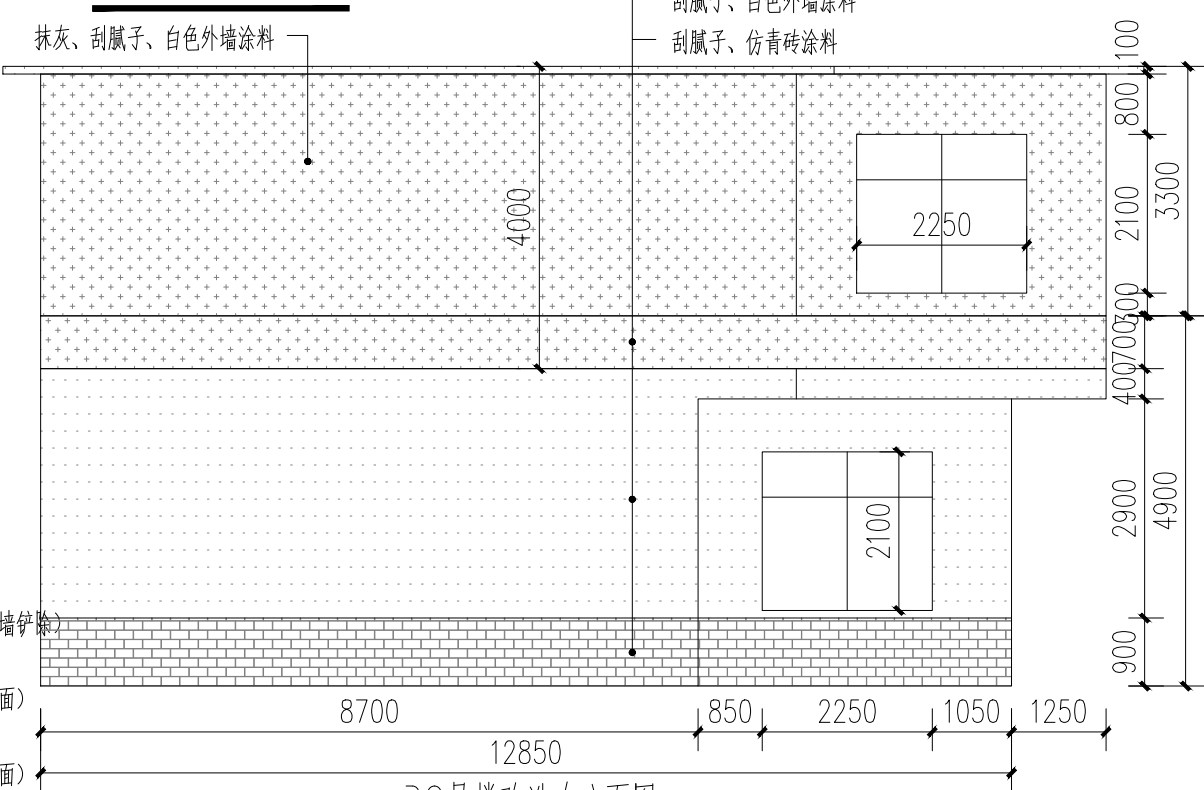
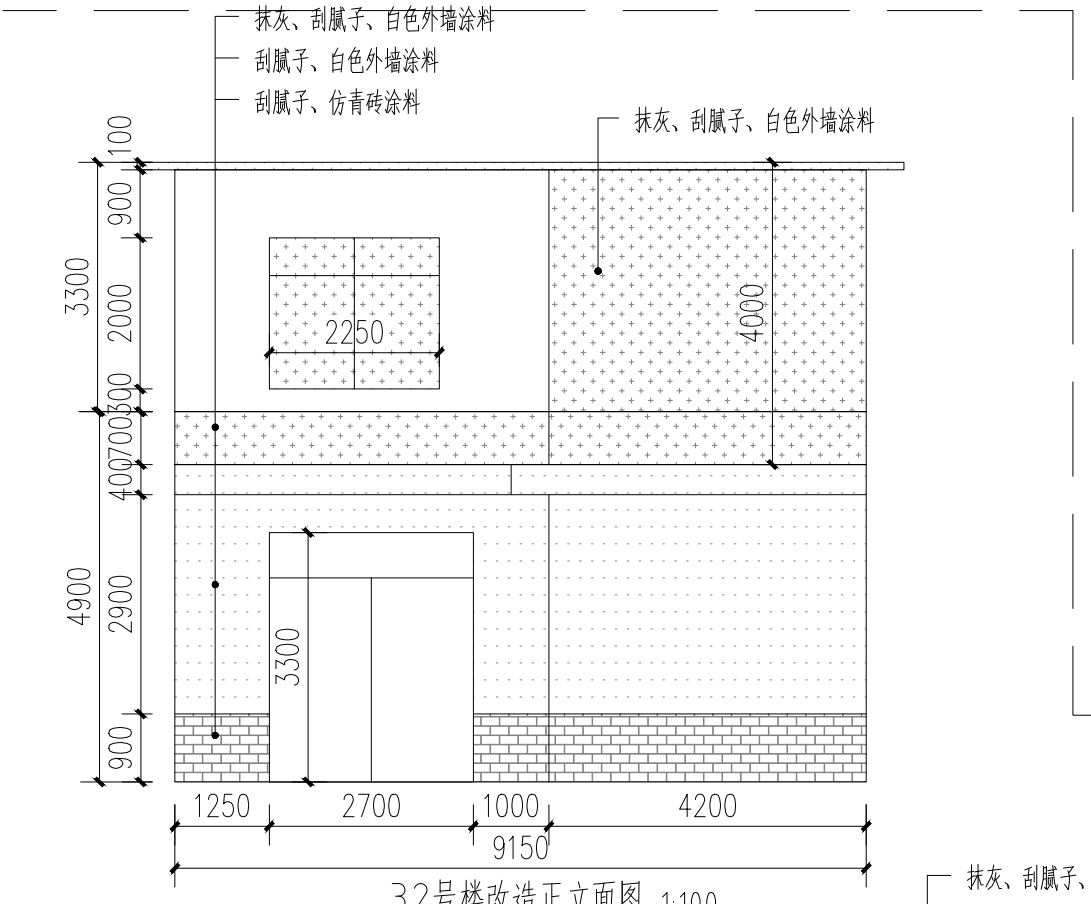
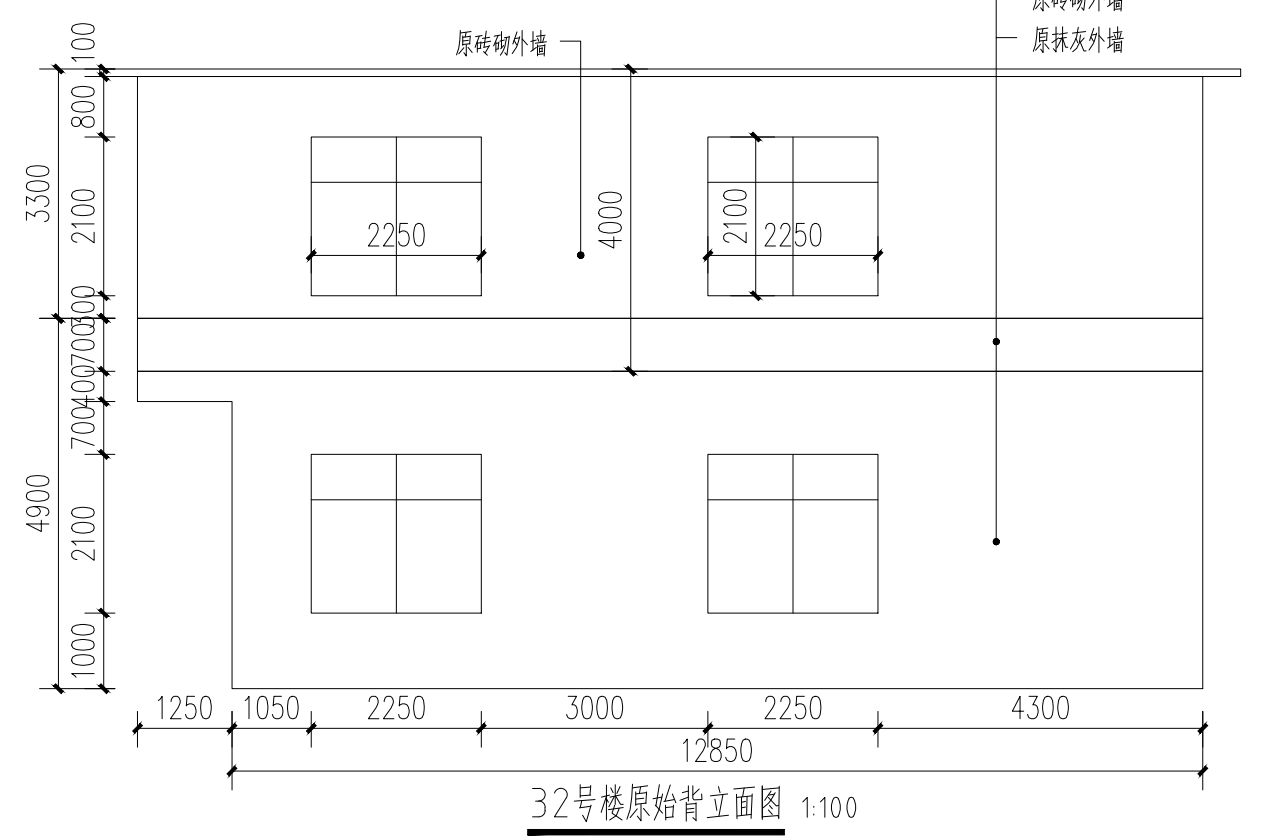
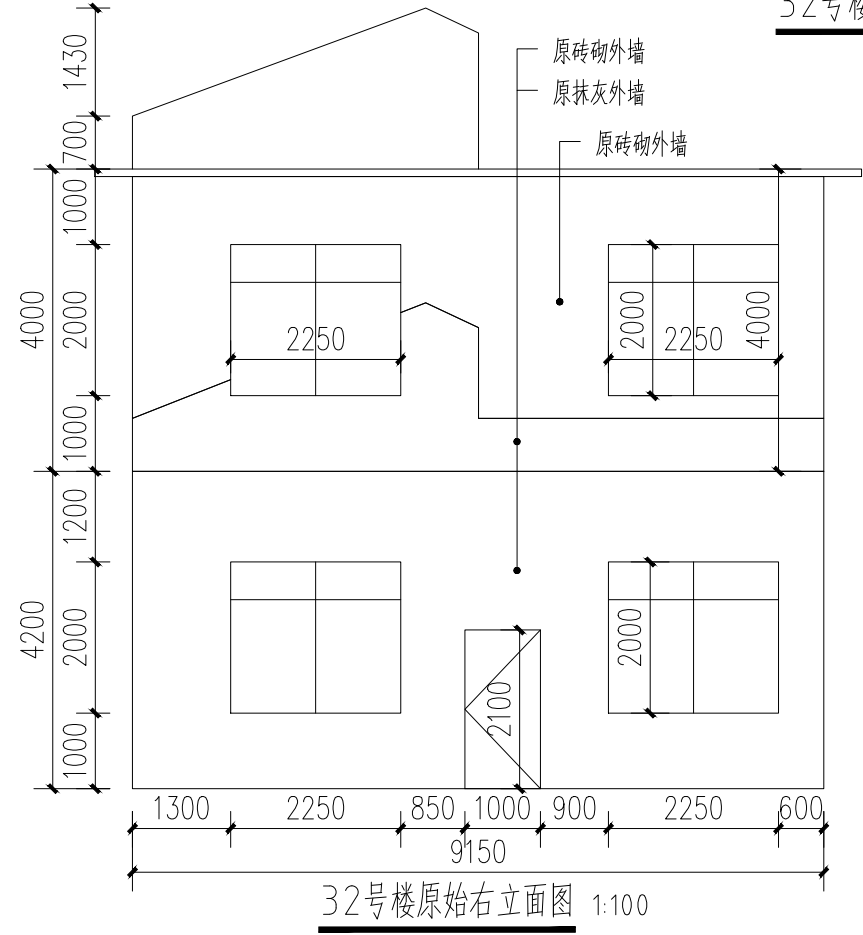
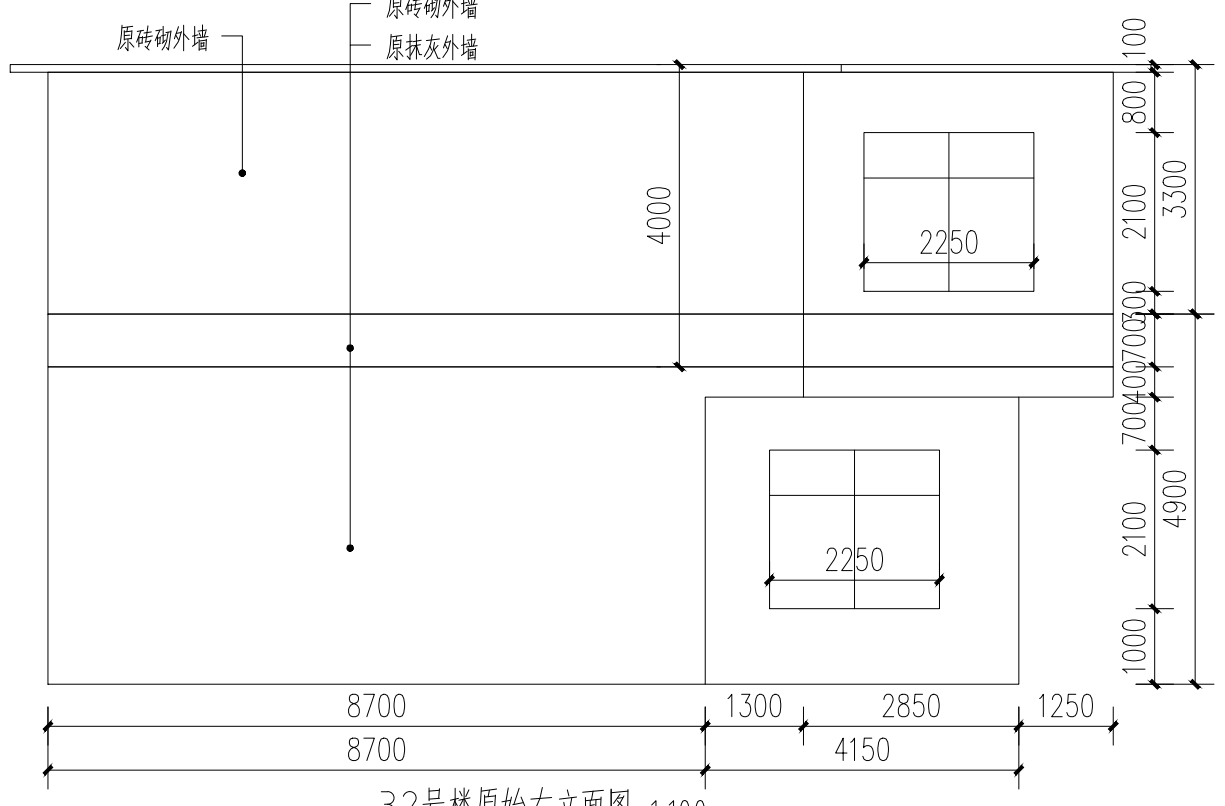
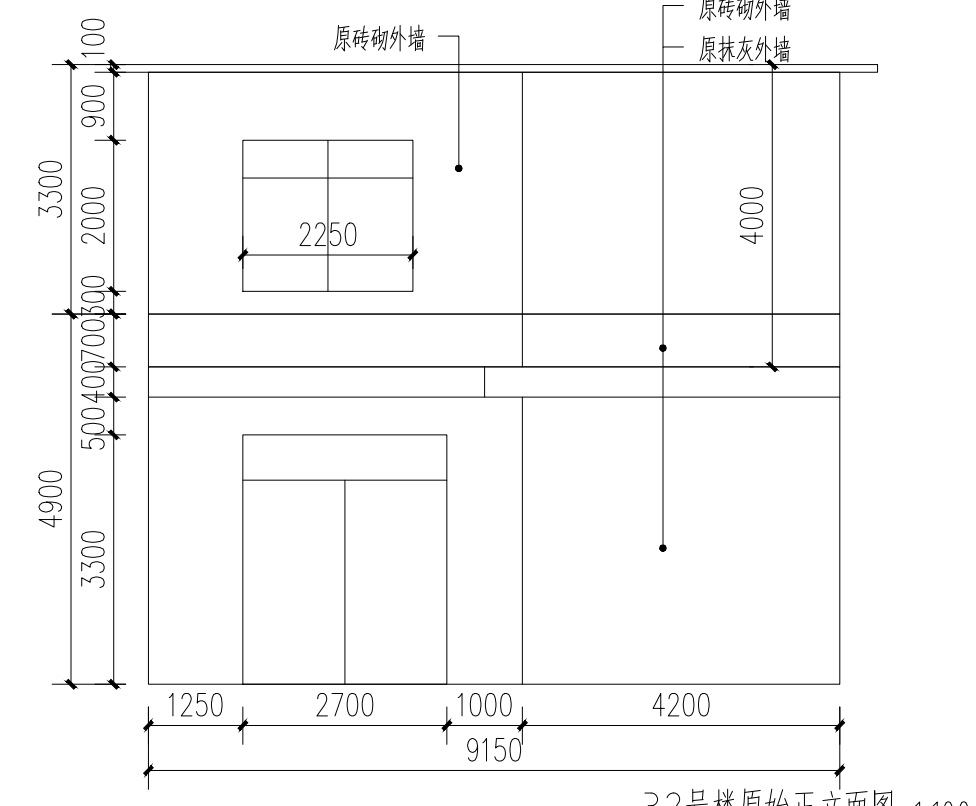
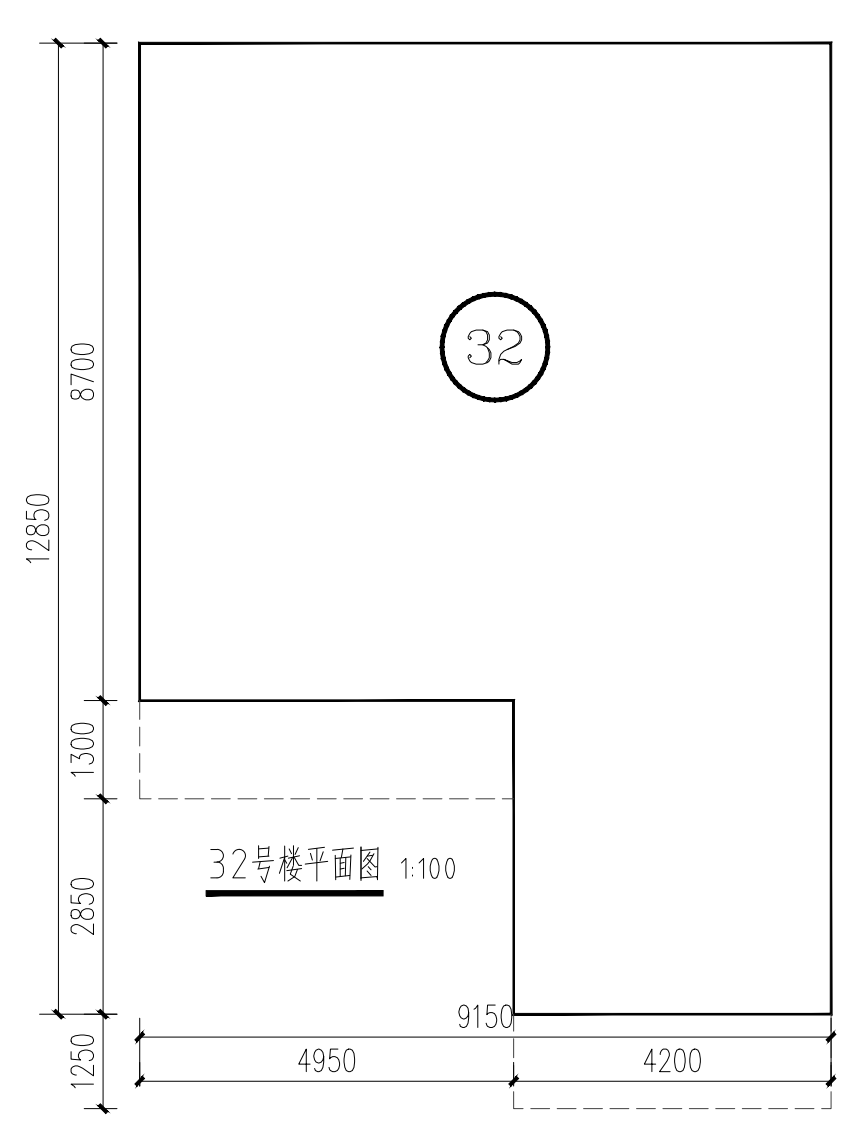

- 白色外墙涂料 (原涂料外墙护漆)
- 白色外墙涂料 (原砖墙墙面)
- 白色外墙涂料 (原抹灰墙面)
- 仿青砖涂料 (原砖砌或抹灰墙, 看标注)

附注:

注册章

工程设计出图专用章

恒企工程技术集团有限公司

■ 建筑工程设计: 甲级 ■ 风景园林设计: 乙级
 ■ 城乡规划设计: 乙级 ■ 市政工程设计: 乙级
 ■ 公路工程设计: 丙级 ■ 工程咨询: 乙级

联系电话: 0771-5605292
 投诉电话: 15994346269

建设单位:
 恭城瑶族自治县生态移民发展中心

项目名称:
 恭城瑶族自治县西岭镇岛坪村田头电水库移民美丽移民村工程项目

子项目名称:

图纸名称:
 32号楼原始图/改造图

审定人	杨金璋	杨金璋
项目负责人	张学军	张学军
审核人	何献	何献
专业负责人	张学军	张学军
校对	覃天总	覃天总
设计人	眭岩生	眭岩生

设计号: HQA2405073
 专业: 建筑
 设计阶段: 施工图
 比例: 1:100 规格: A2
 出图日期: 2025.09
 图号: JZ-32-01

版次	日期
A	2025.09

二维码识别

版权所有, 不得复制、套用。

日期	
姓名	
专业	暖通电气
专业	给排水
日期	
姓名	
专业	暖通电气
专业	给排水

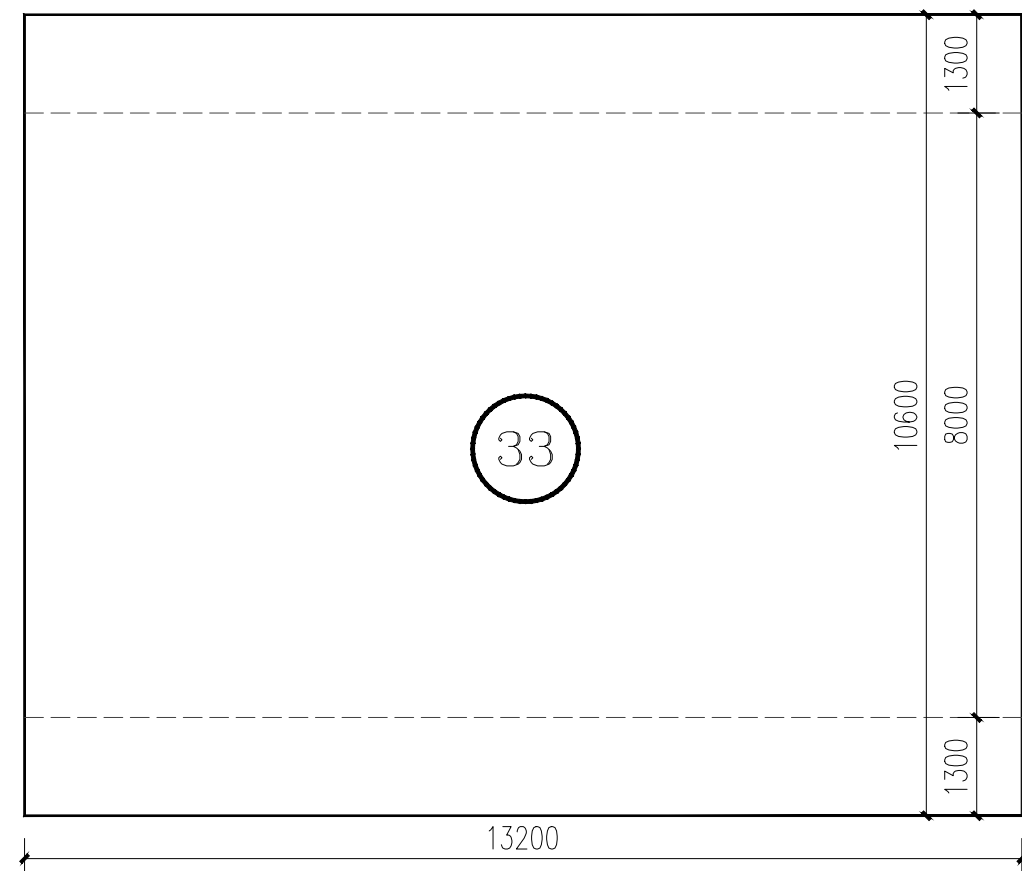

33号楼平面图 1:100

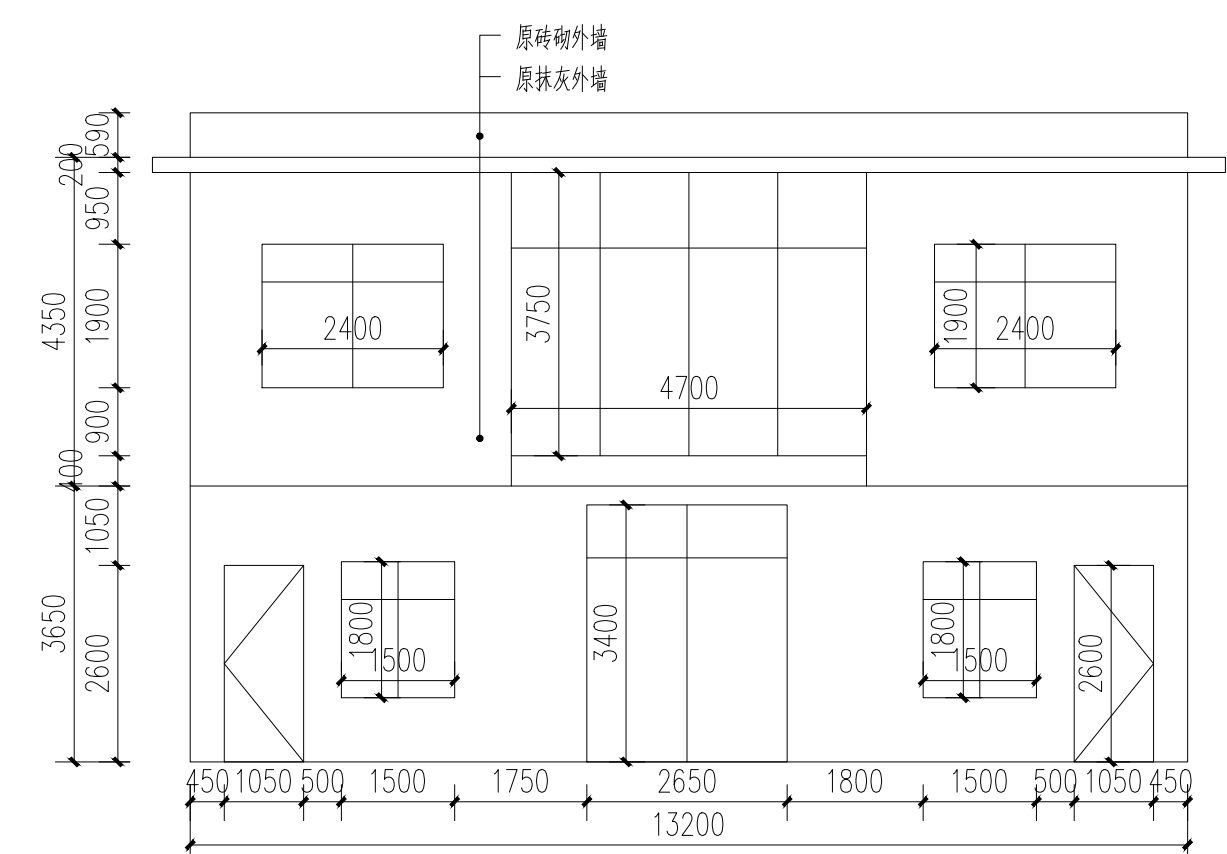

33号楼原始正立面图 1:100

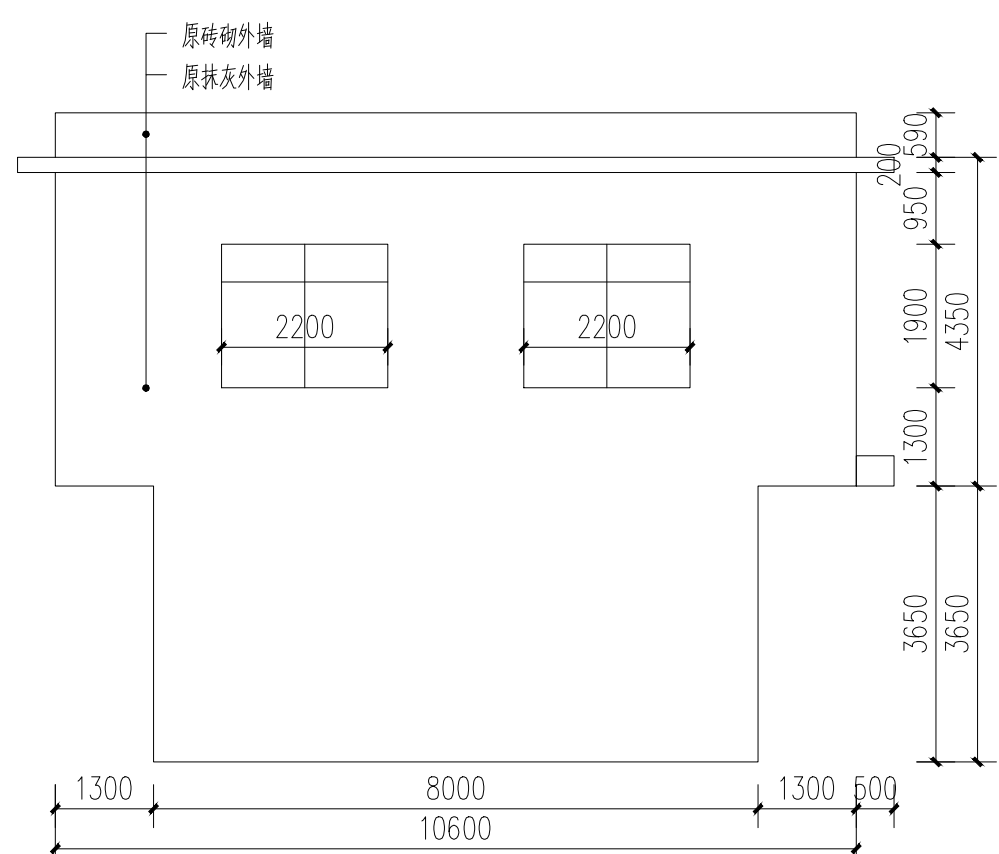

33号楼原始左立面图 1:100

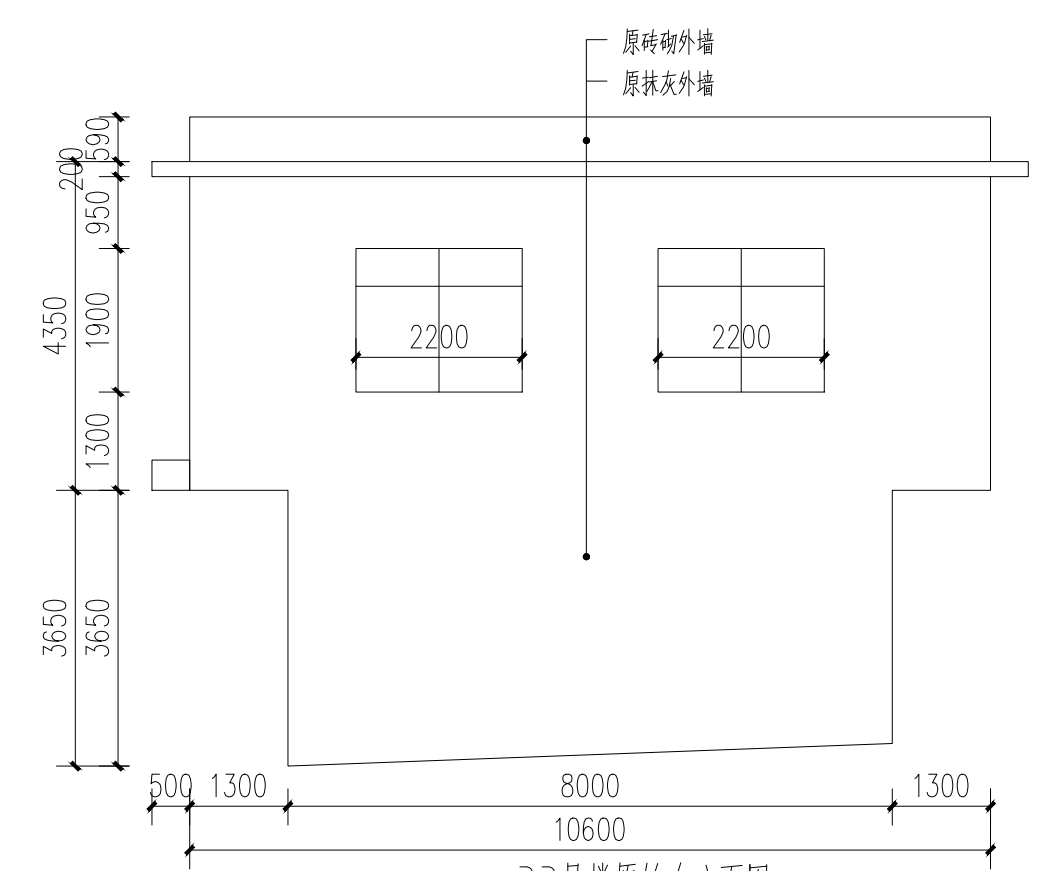

33号楼原始右立面图 1:100

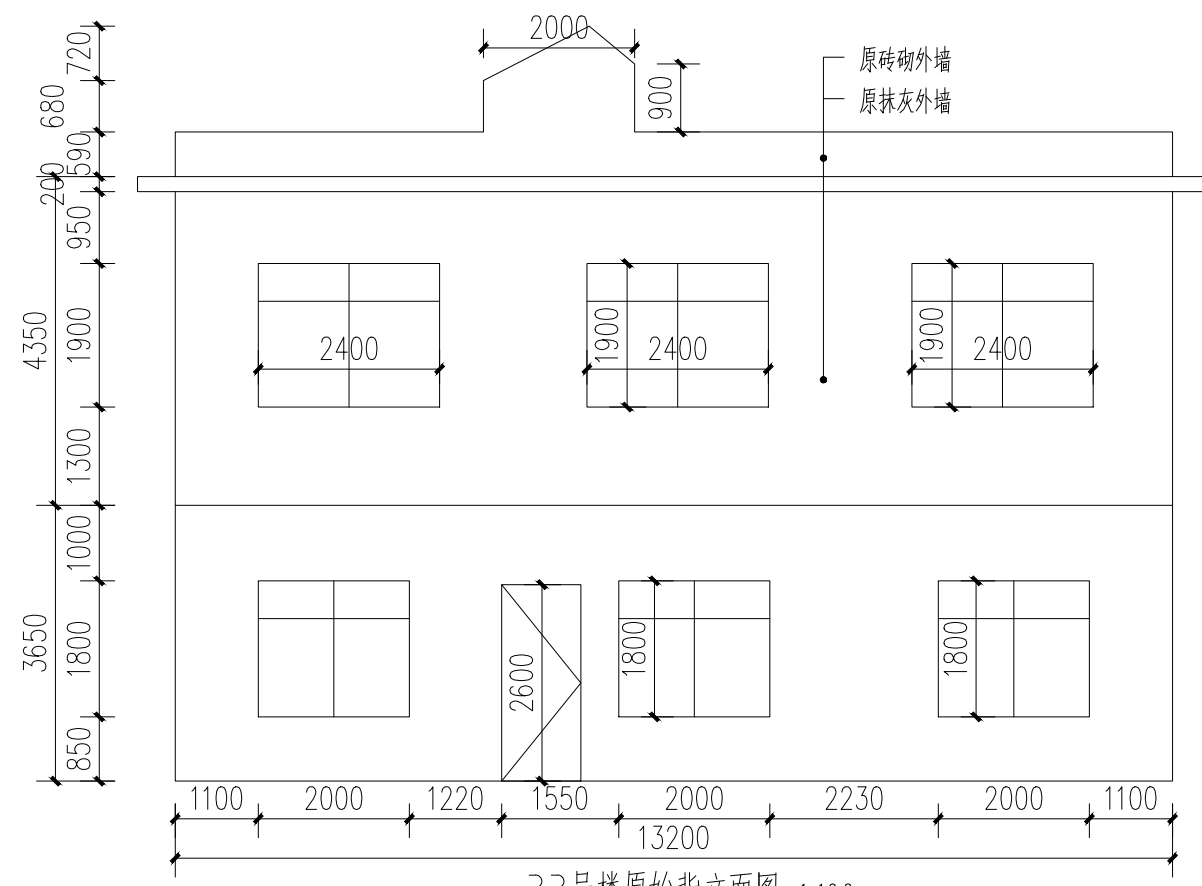

33号楼原始背立面图 1:100

附注:

注册章

工程设计出图专用章

恒企工程技术集团有限公司

■ 建筑工程设计: 甲级 ■ 风景园林设计: 乙级
 ■ 城乡规划设计: 乙级 ■ 市政工程设计: 乙级
 ■ 公路工程设计: 丙级 ■ 工程咨询: 乙级

联系电话: 0771-5605292
 投诉电话: 15994346269

建设单位:
恭城瑶族自治县生态移民发展中心

项目名称:
恭城瑶族自治县西岭镇岛坪村田头屯
水库移民美丽移民村工程项目

子项目名称:

图纸名称:
33号楼原始图

审定人	杨金璋	杨金璋
项目负责人	张学军	张学军
审核人	何献	何献
专业负责人	张学军	张学军
校对	覃天总	覃天总
设计人	眭岩生	眭岩生

设计号: HQA2405073
 专业: 建筑
 设计阶段: 施工图
 比例: 1:100 规格: A2
 出图日期: 2025.09
 图号: JZ-33-01

版次	日期
A	2025.09

二维码识别

版权所有, 不得复制、套用。

日期	
姓名	
专业	暖通电气
姓名	
日期	
姓名	
专业	给排水
姓名	
日期	

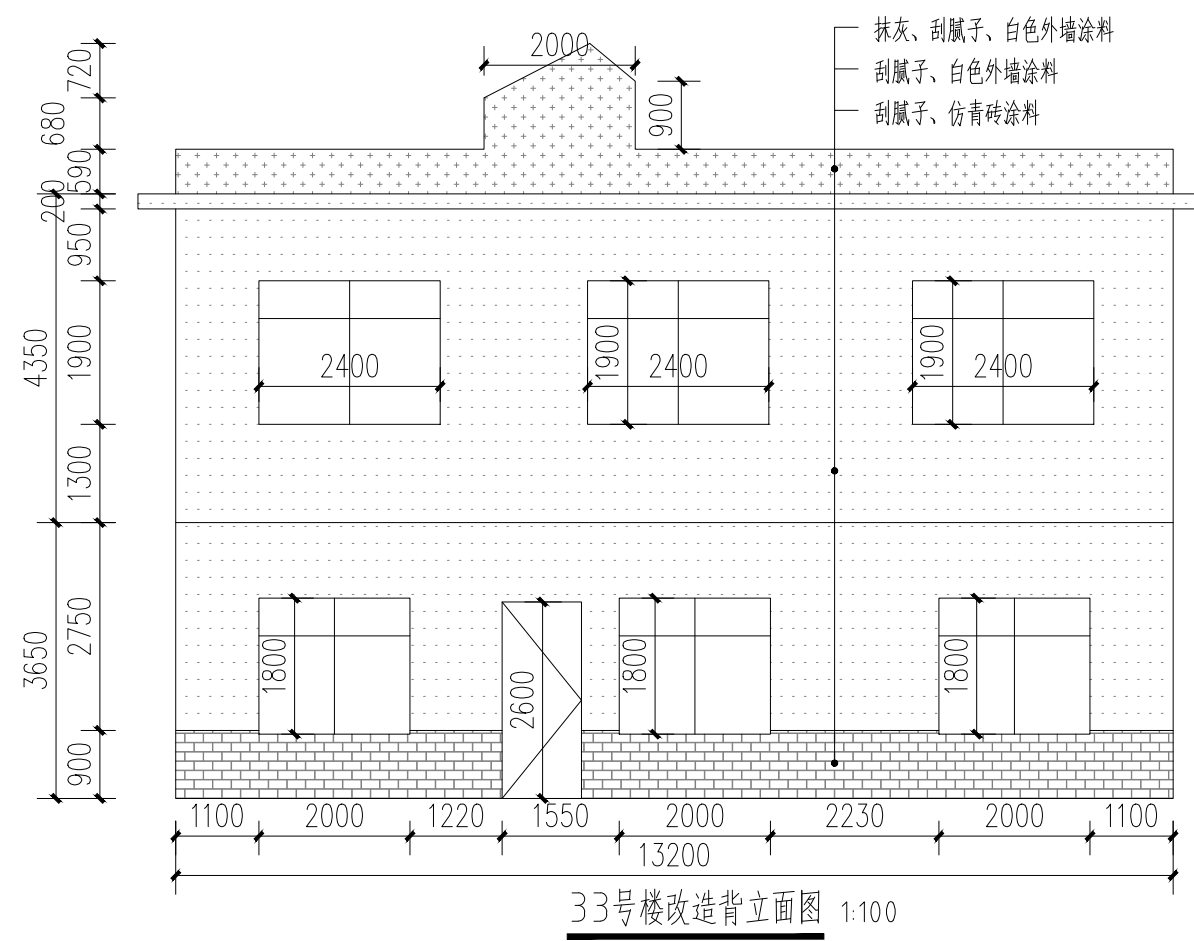
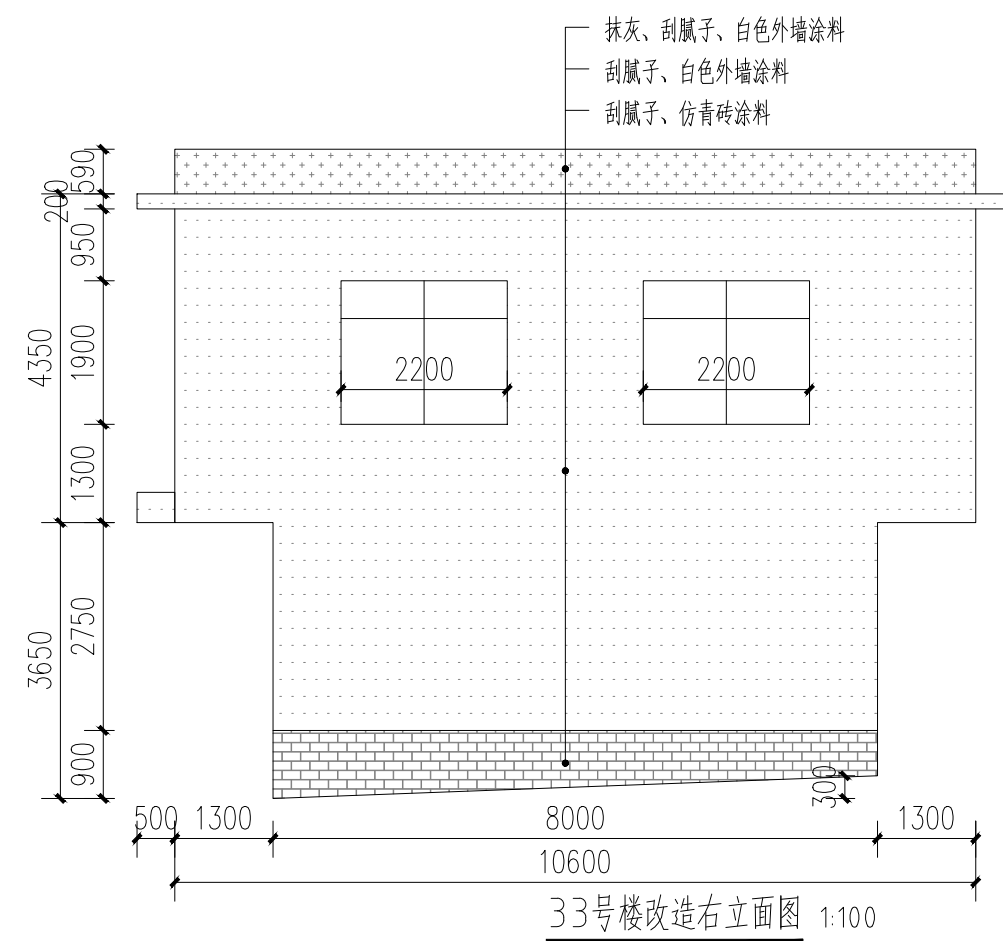
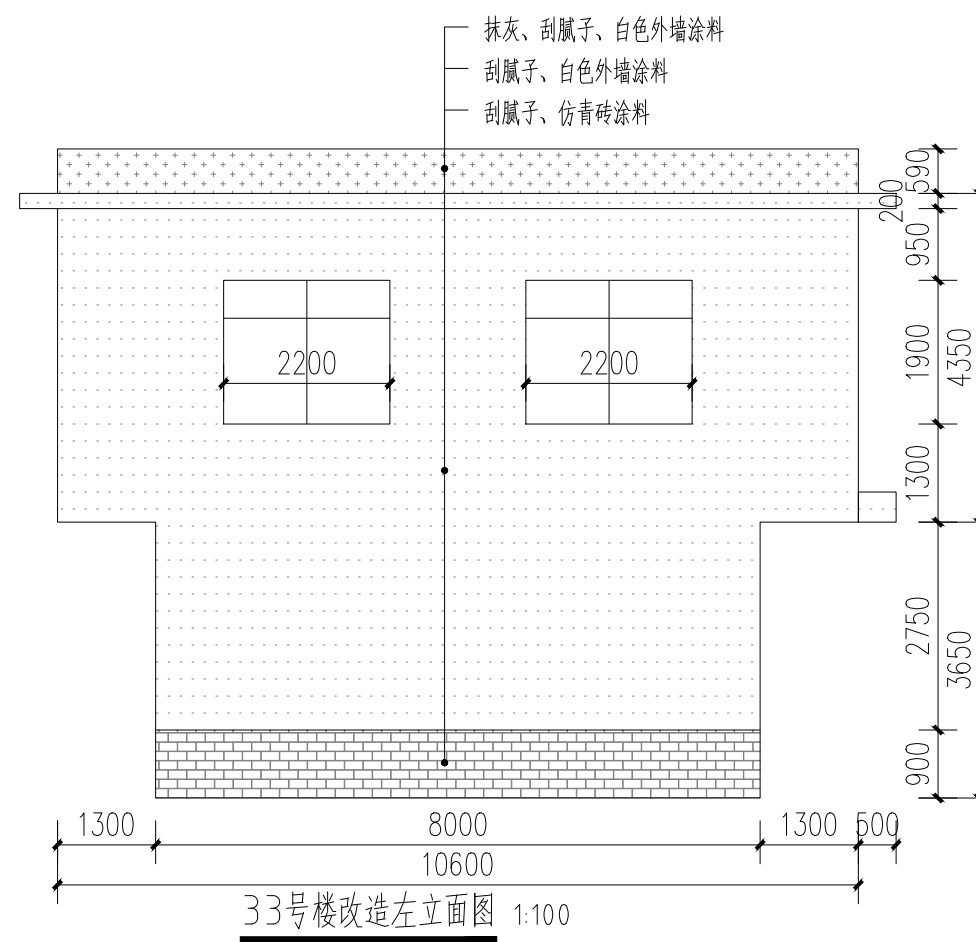
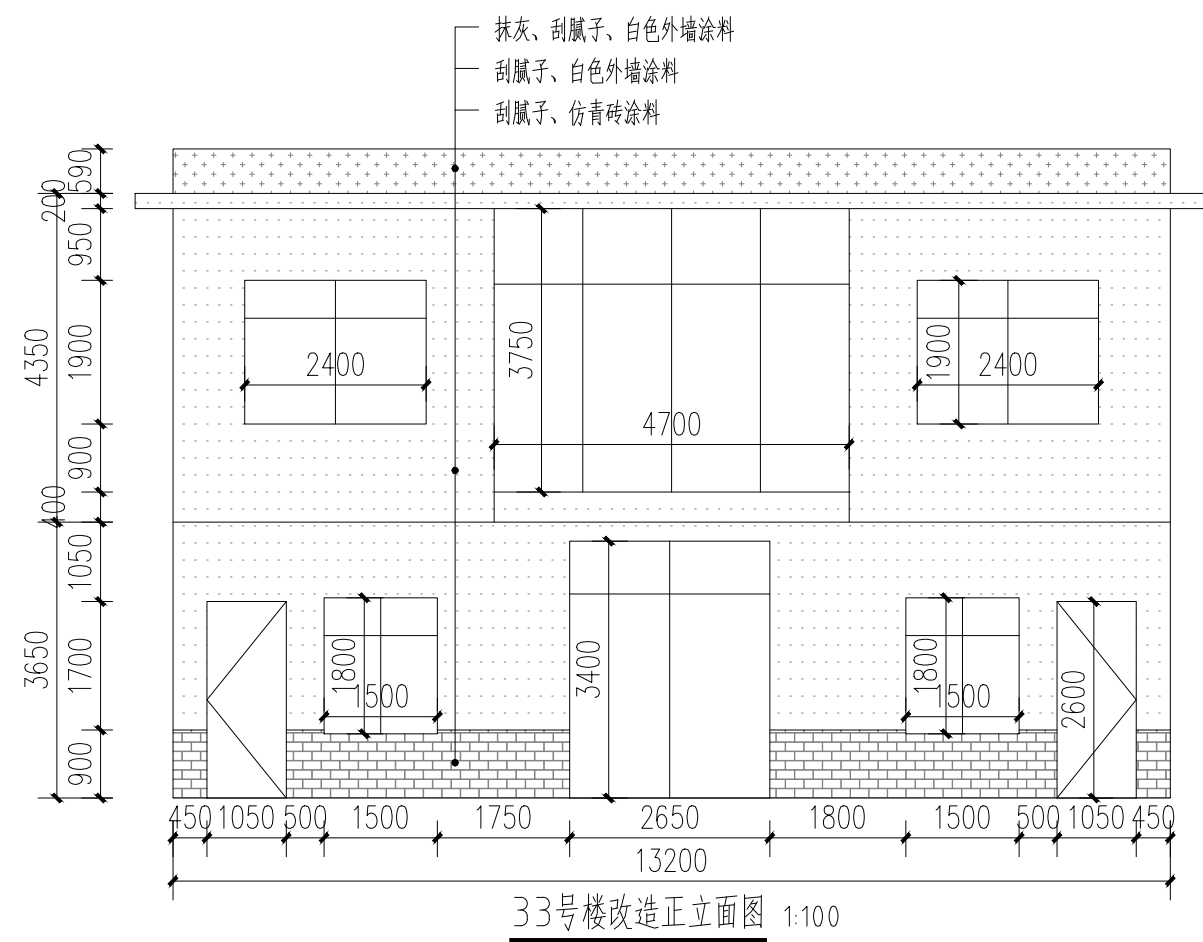

- 白色外墙涂料 (原涂料外墙铲除)
- 白色外墙涂料 (原砖墙墙面)
- 白色外墙涂料 (原抹灰墙面)
- 仿青砖涂料 (原砖砌或抹灰墙, 看标注)

附注:

注册章

工程设计出图专用章

恒企工程技术集团有限公司

■ 建筑工程设计: 甲级 ■ 风景园林设计: 乙级
 ■ 城乡规划设计: 乙级 ■ 市政工程设计: 乙级
 ■ 公路工程设计: 丙级 ■ 工程咨询: 乙级

联系电话: 0771-5605292
 投诉电话: 15994346269

建设单位:
恭城瑶族自治县生态移民发展中心

项目名称:
恭城瑶族自治县西岭镇岛坪村田头屯
水库移民美丽移民村工程项目

子项目名称:

图纸名称:
33号楼改造图

审定人	杨金璋	
项目负责人	张学军	
审核人	何 献	
专业负责人	张学军	
校对	覃天总	
设计人	眭岩生	

设计号: HQA2405073

专业: 建筑

设计阶段: 施工图

比例: 1:100 规格: A2

出图日期: 2025.09

图号: JZ-33-02

版次	日期
A	2025.09

二维码识别

日期	
姓名	
专业	暖通电气
日期	
姓名	
专业	建筑
姓名	
专业	给排水

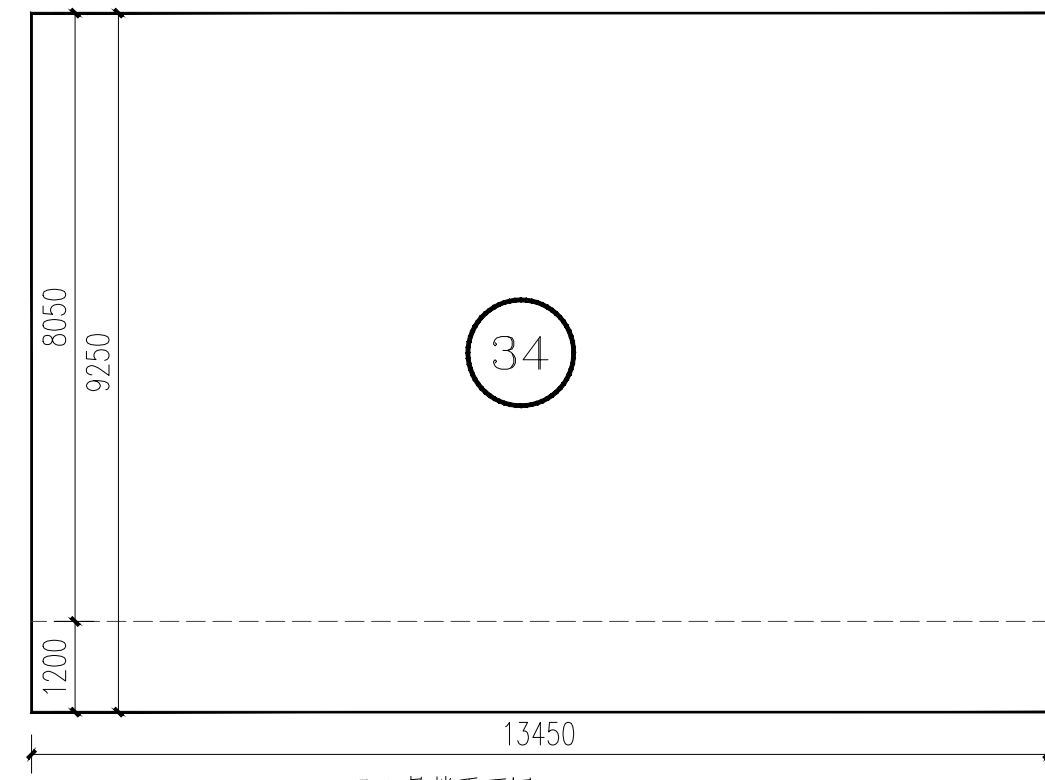

34号楼平面图 1:100

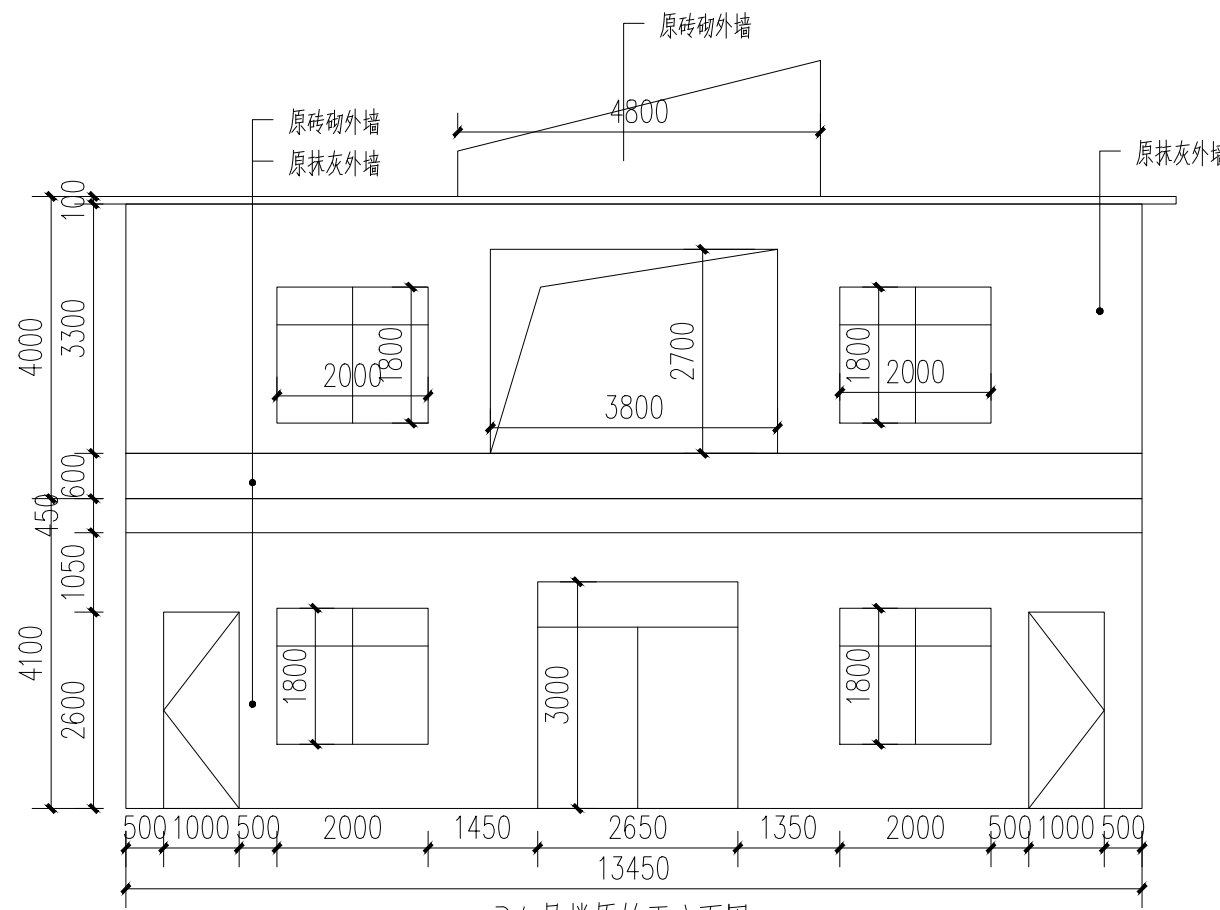

34号楼原始正立面图 1:100

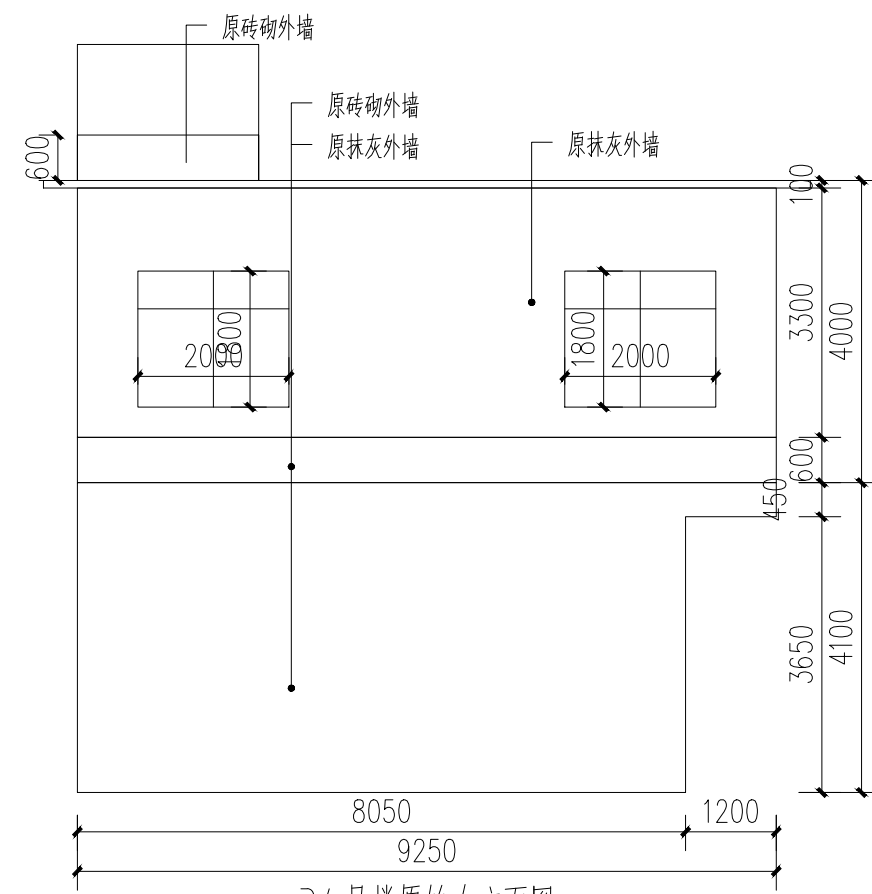

34号楼原始左立面图 1:100

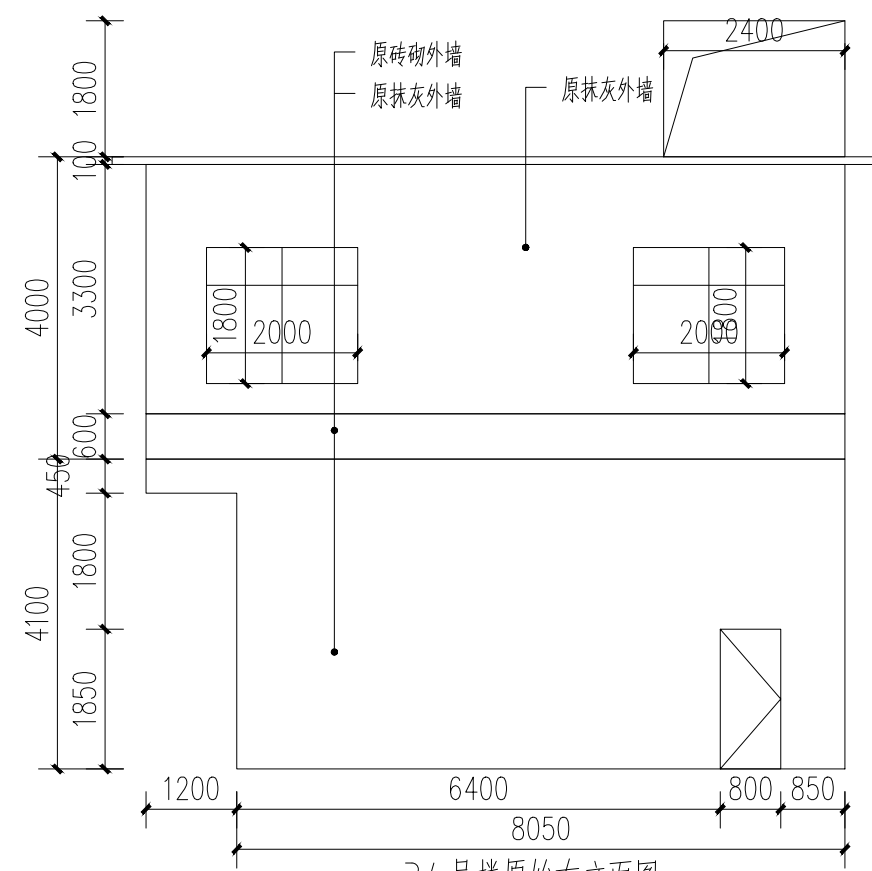

34号楼原始右立面图 1:100

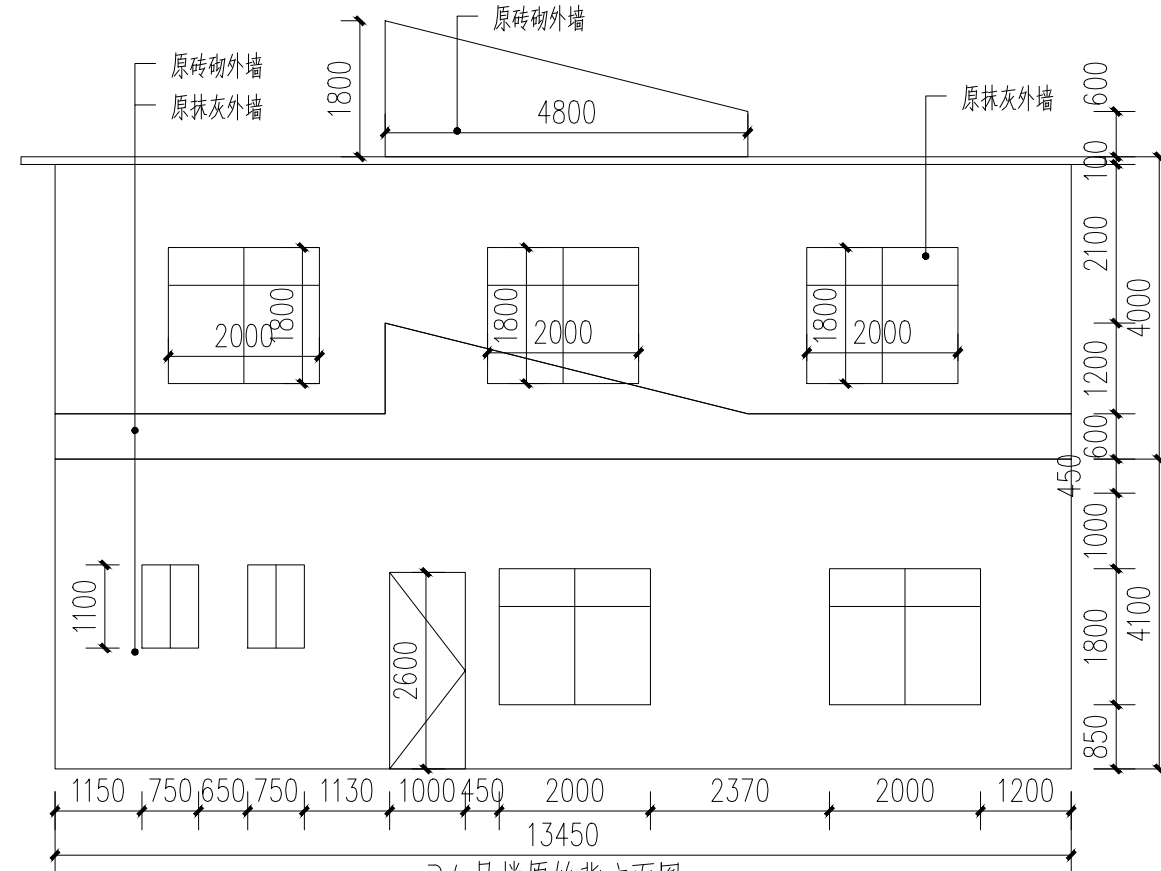

34号楼原始背立面图 1:100

附注:

注册章

工程设计出图专用章



恒企工程技术集团有限公司

■ 建筑工程设计: 甲级 ■ 风景园林设计: 乙级
 ■ 城乡规划设计: 乙级 ■ 市政工程设计: 乙级
 ■ 公路工程设计: 丙级 ■ 工程咨询: 乙级
 联系电话: 0771-5605292
 投诉电话: 15994346269

建设单位:
 恭城瑶族自治县生态移民发展中心

项目名称:
 恭城瑶族自治县西岭镇高坪村田头屯
 水库移民美丽移民村工程项目

子项目名称:

图纸名称:
 34号楼原始图

审定人	杨金璋	杨金璋
项目负责人	张学军	张学军
审核人	何献	何献
专业负责人	张学军	张学军
校对	覃天总	覃天总
设计人	眭岩生	眭岩生

设计号: HQA2405073

专业: 建筑

设计阶段: 施工图

比例: 1:100 规格: A2

出图日期: 2025.09

图号: JZ-34-01

版次	日期
A	2025.09

二维码识别

版权所有, 不得复制、套用。

日期	
姓名	
专业	暖通电气
日期	
姓名	
专业	建筑给水

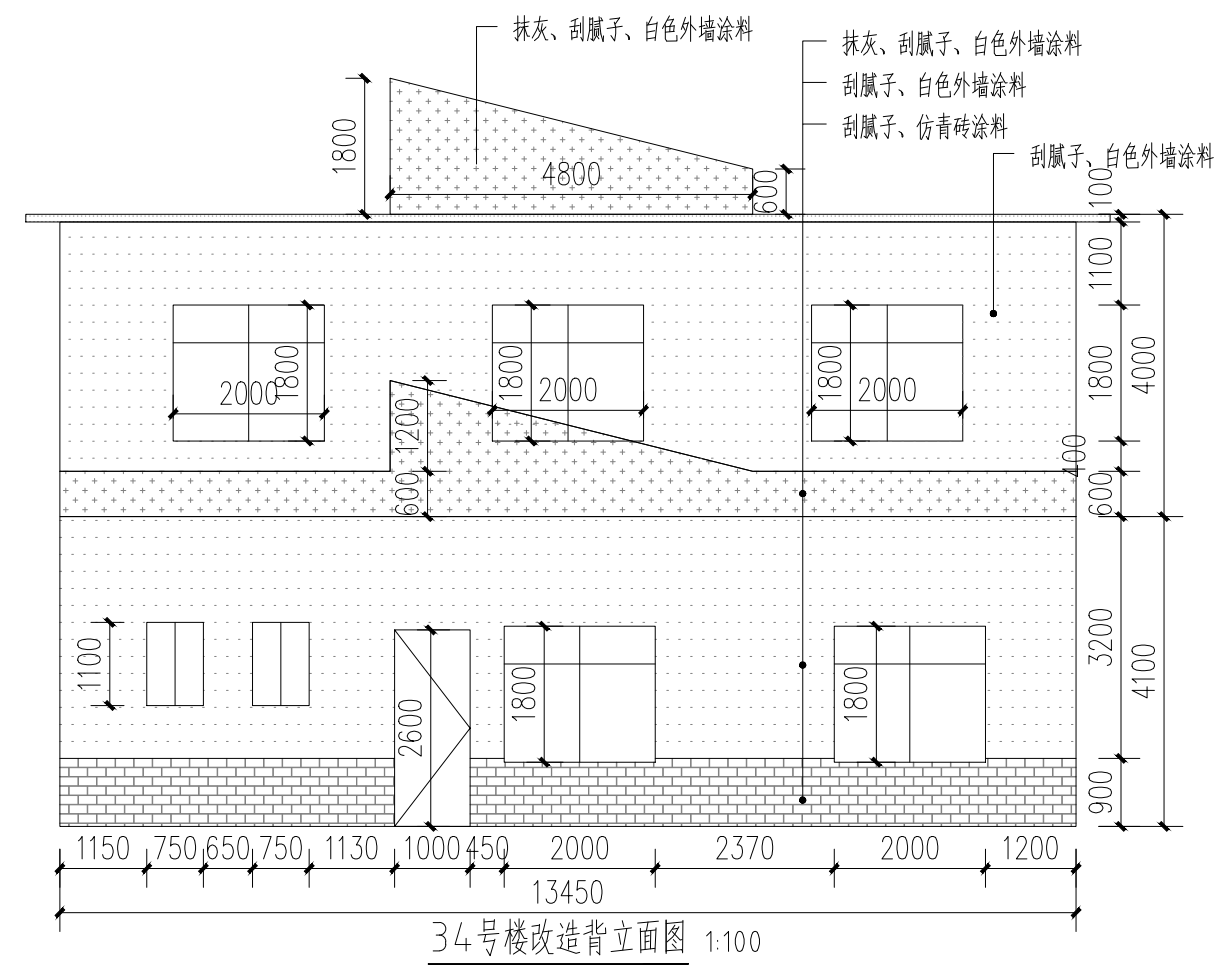
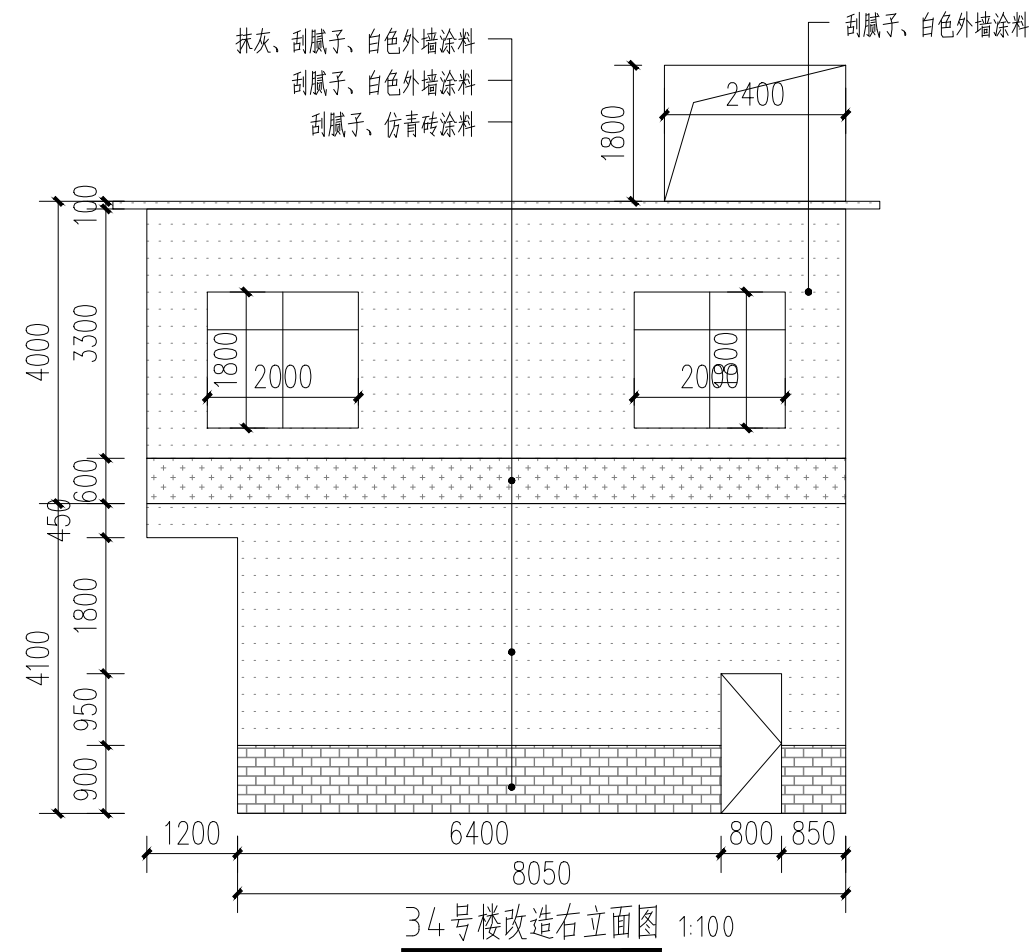
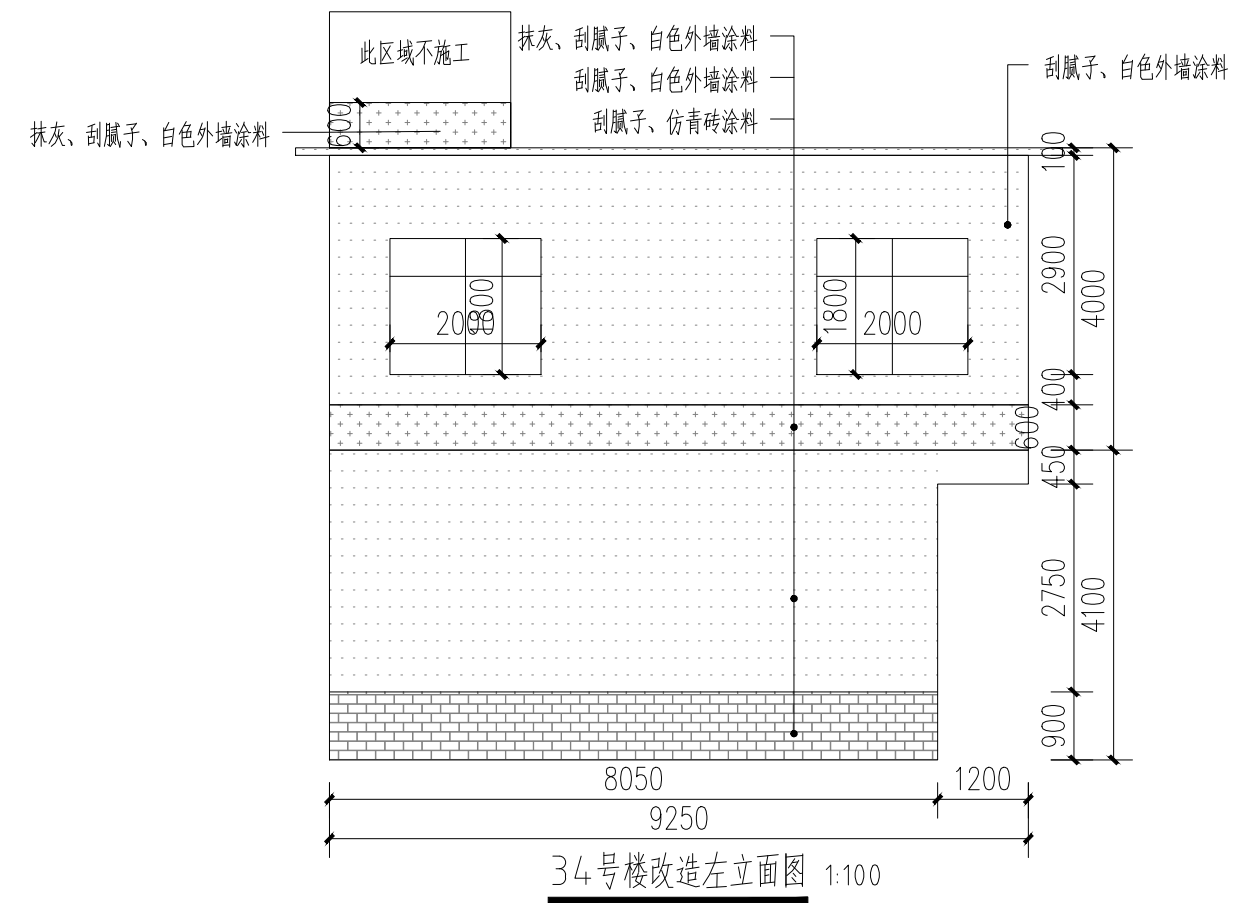
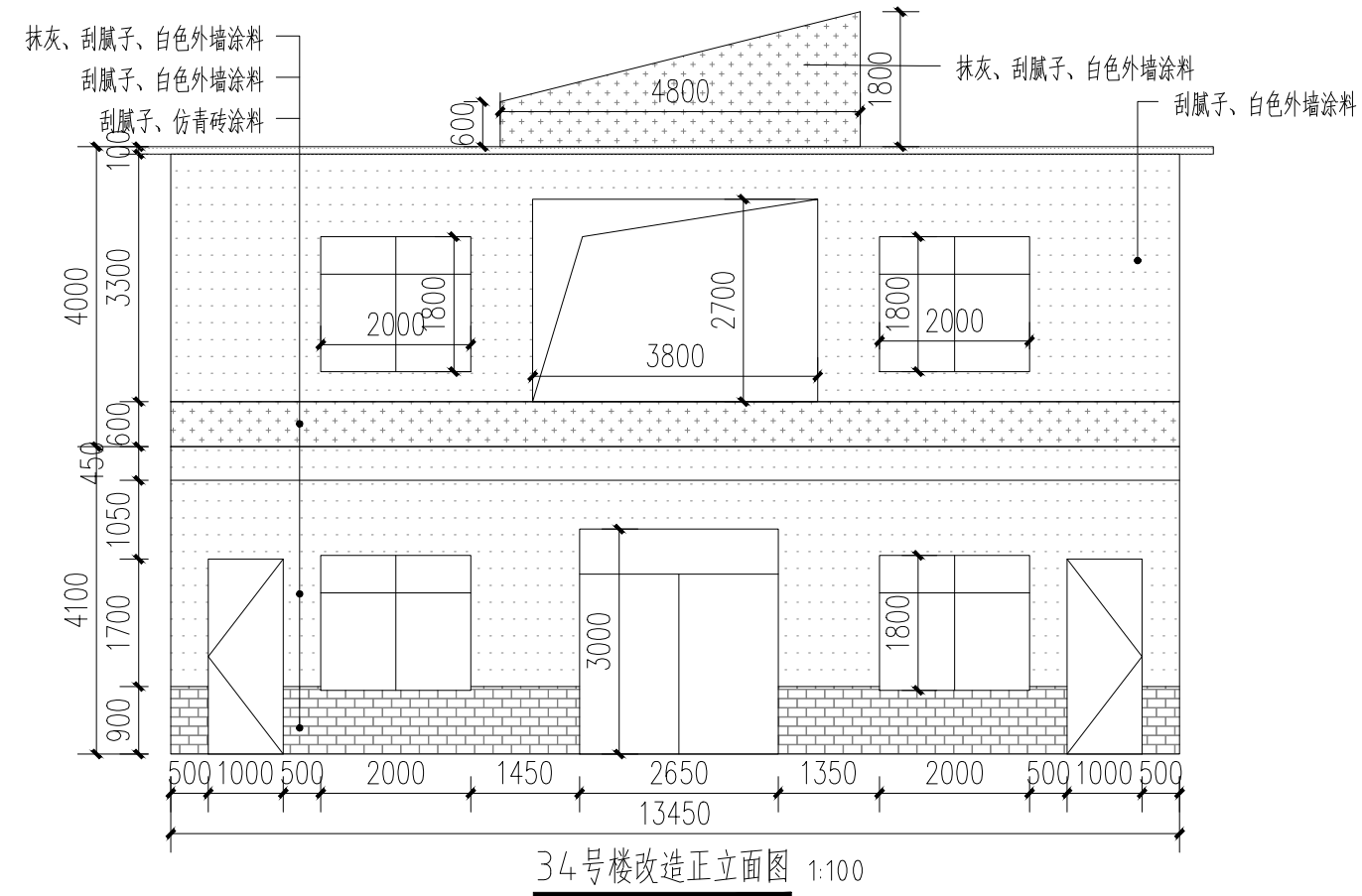

- 白色外墙涂料 (原涂料外墙铲除)
- 白色外墙涂料 (原砖墙墙面)
- 白色外墙涂料 (原抹灰墙面)
- 仿青砖涂料 (原砖砌或抹灰墙, 看标注)

附注:

注册章

工程设计出图专用章



恒企工程技术集团有限公司

■ 建筑工程设计: 甲级 ■ 风景园林设计: 乙级
■ 城乡规划设计: 乙级 ■ 市政工程设计: 乙级
■ 公路工程设计: 丙级 ■ 工程咨询: 乙级

联系电话: 0771-5605292
投诉电话: 15994346269

建设单位:
恭城瑶族自治县生态移民发展中心

项目名称:
恭城瑶族自治县西岭镇岛坪村田头屯
水库移民美丽移民村工程项目

子项目名称:

图纸名称:
34号楼改造图

审定人	杨金璋	杨金璋
项目负责人	张学军	张学军
审核人	何献	何献
专业负责人	张学军	张学军
校对	覃天总	覃天总
设计人	眭岩生	眭岩生

设计号: HQA2405073

专业: 建筑

设计阶段: 施工图

比例: 1:100 规格: A2

出图日期: 2025.09

图号: JZ-34-02

版次	日期
A	2025.09

二维码识别

版权所有, 不得复制、套用。

日期	
姓名	
专业	暖通
专业	电气
专业	弱电
专业	给排水
专业	结构
专业	建筑

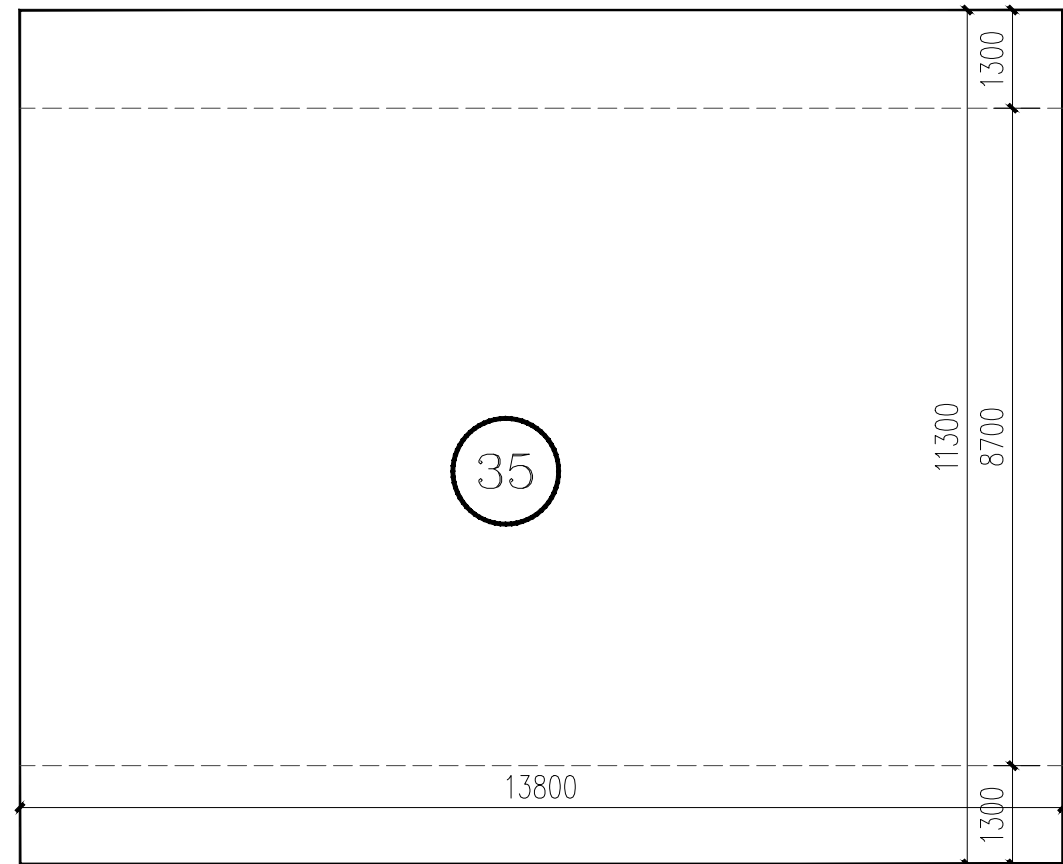

35号楼平面图 1:100

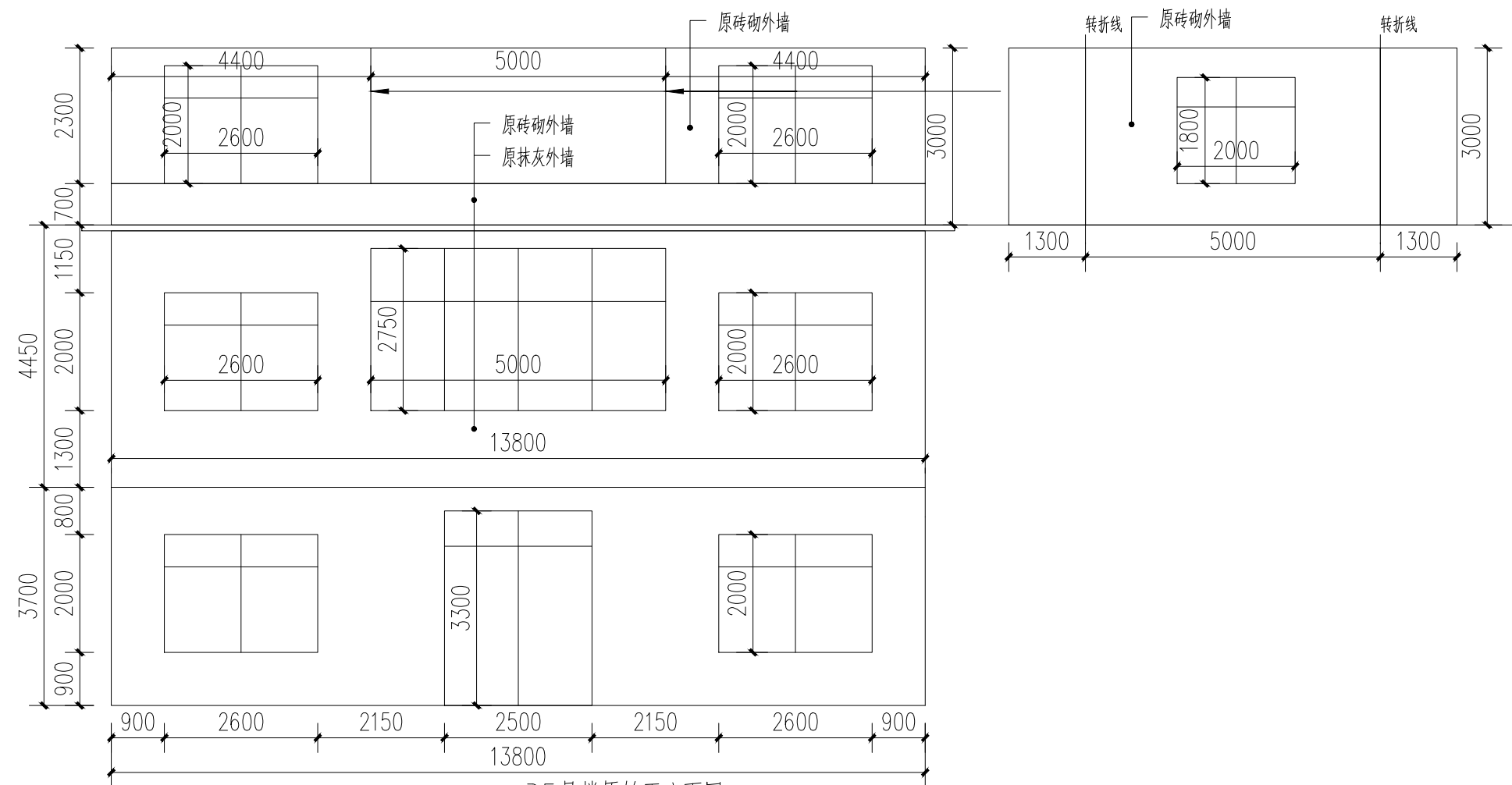

35号楼原始正立面图 1:100

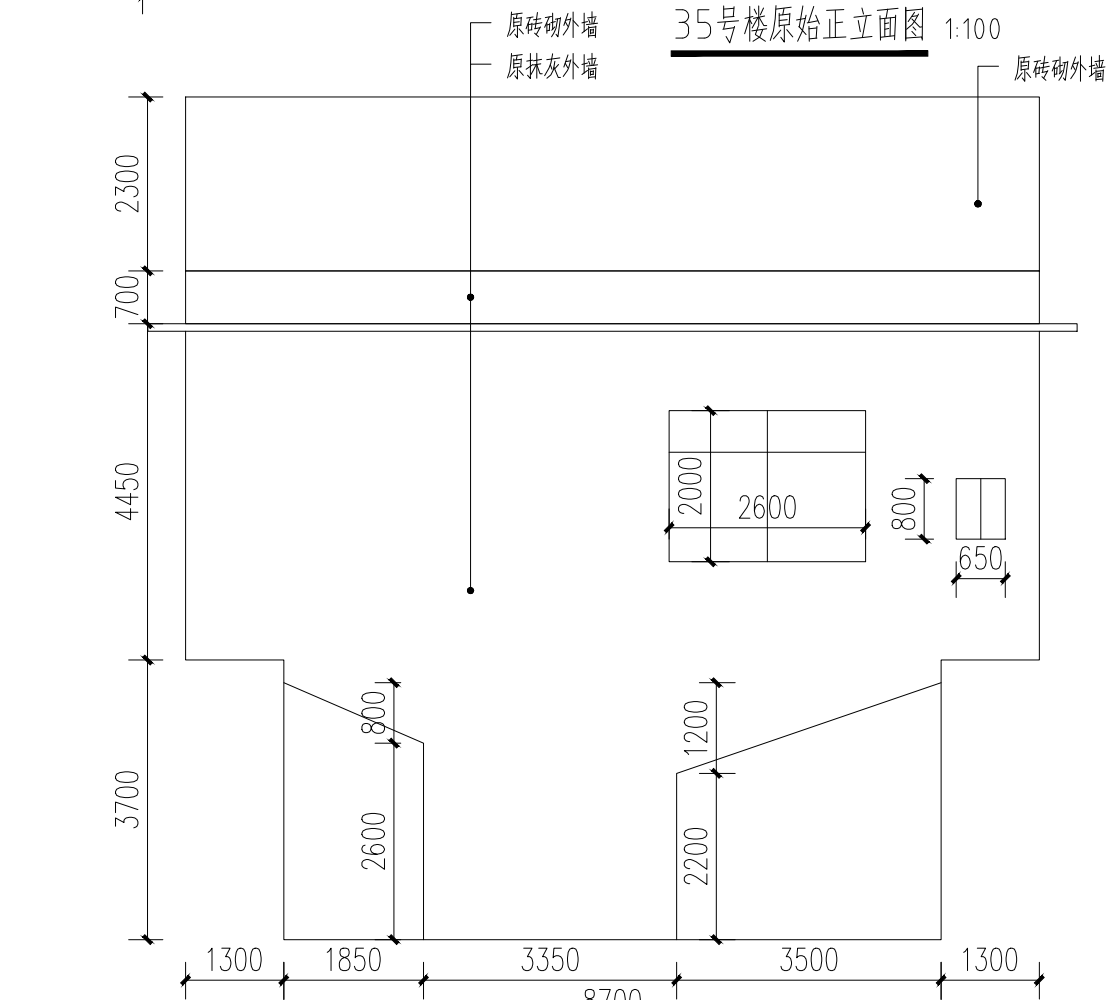

35号楼原始右立面图 1:100

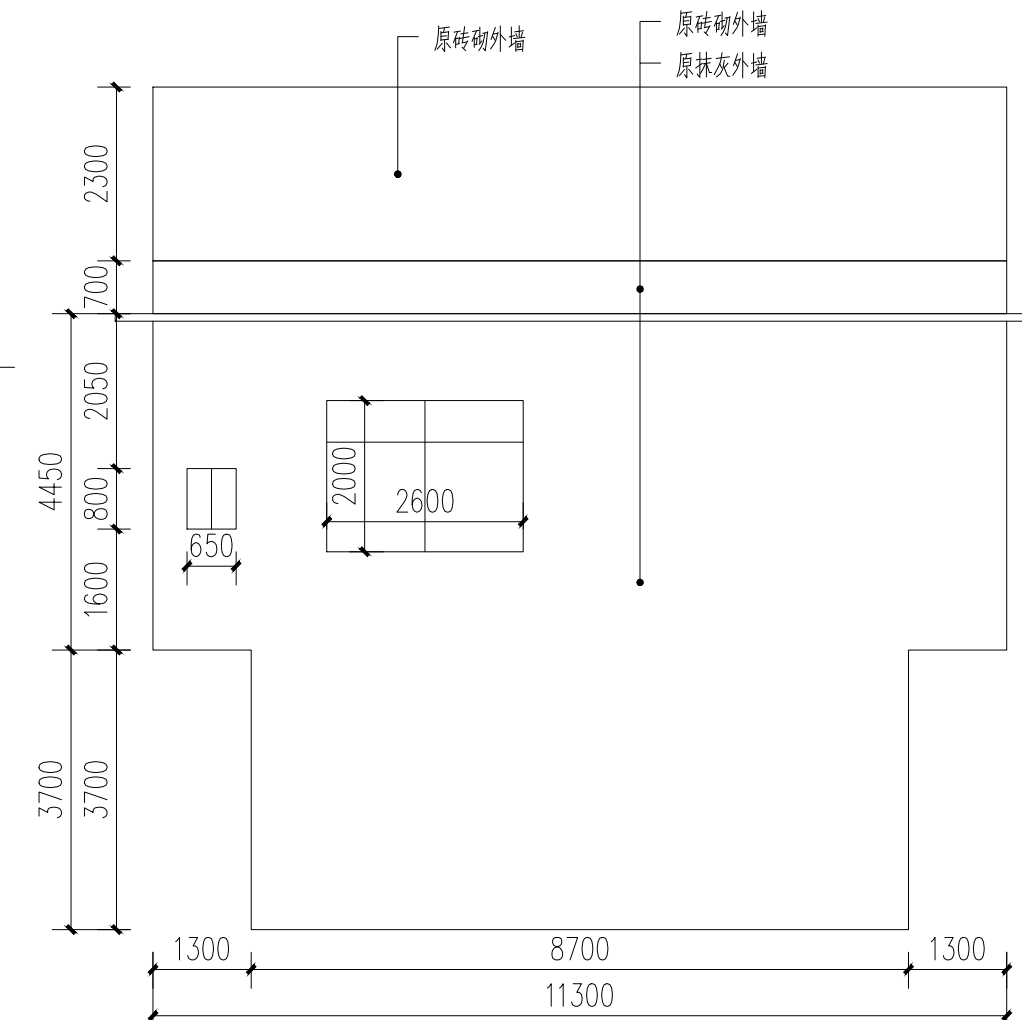

35号楼原始左立面图 1:100

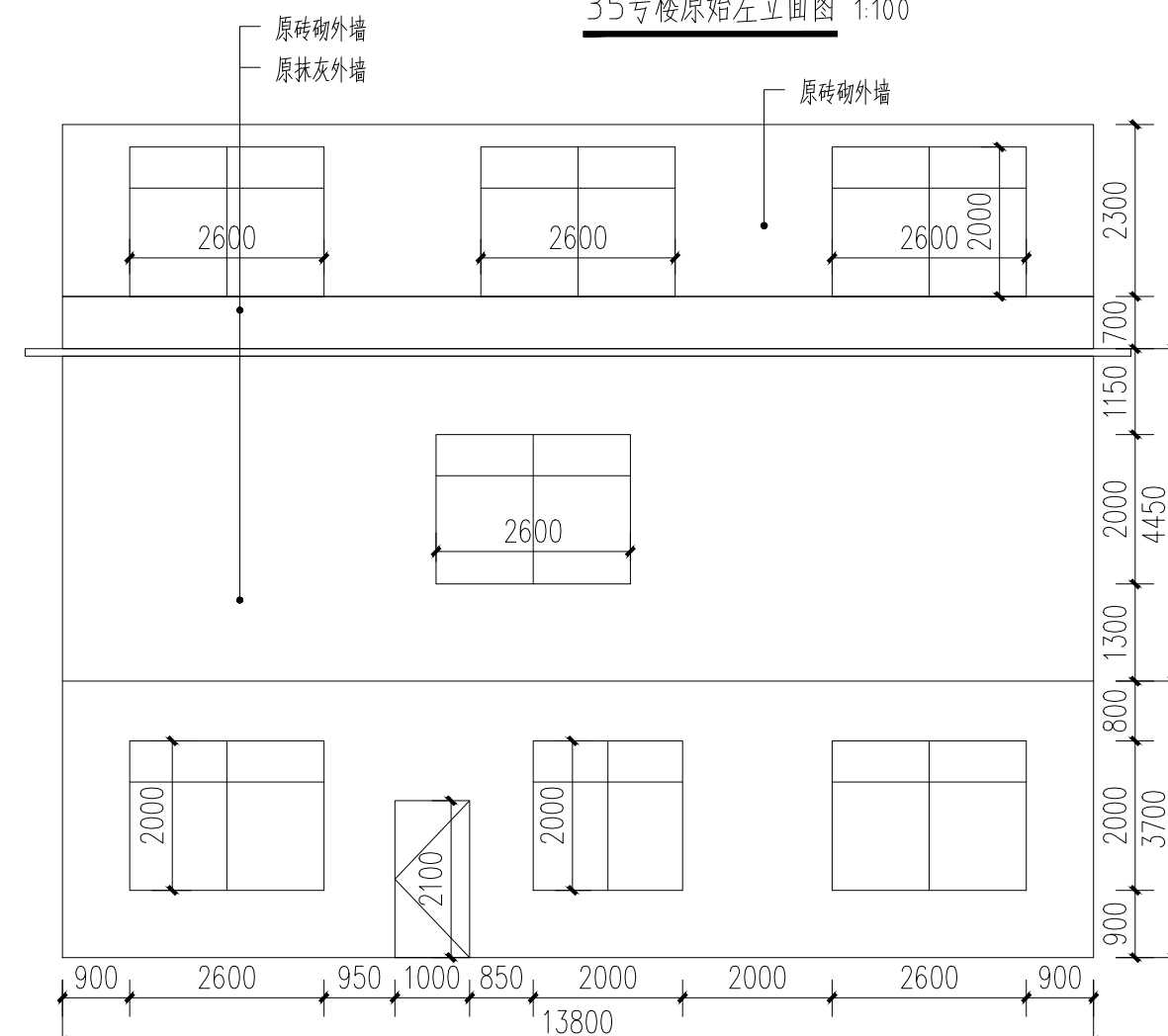

35号楼原始背立面图 1:100

附注:

注册章

工程设计出图专用章



恒企工程技术集团有限公司

■ 建筑工程设计: 甲级 ■ 风景园林设计: 乙级
 ■ 城乡规划设计: 乙级 ■ 市政工程设计: 乙级
 ■ 公路工程设计: 丙级 ■ 工程咨询: 乙级

联系电话: 0771-5605292
 投诉电话: 15994346269

建设单位:
 恭城瑶族自治县生态移民发展中心

项目名称:
 恭城瑶族自治县西岭镇岛坪村田头屯
 水库移民美丽移民村工程项目

子项目名称:

图纸名称:
 35号楼原始图

审定人	杨金璋	杨金璋
项目负责人	张学军	张学军
审核人	何献	何献
专业负责人	张学军	张学军
校对	覃天总	覃天总
设计人	眭岩生	眭岩生

设计号: HQA2405073

专业: 建筑

设计阶段: 施工图

比例: 1:100 规格: A2

出图日期: 2025.09

图号: JZ-35-01

版次	日期
A	2025.09

二维码识别

版权所有, 不得复制、套用。

日期	
姓名	
专业	暖通电气
日期	
姓名	
专业	建筑给排水

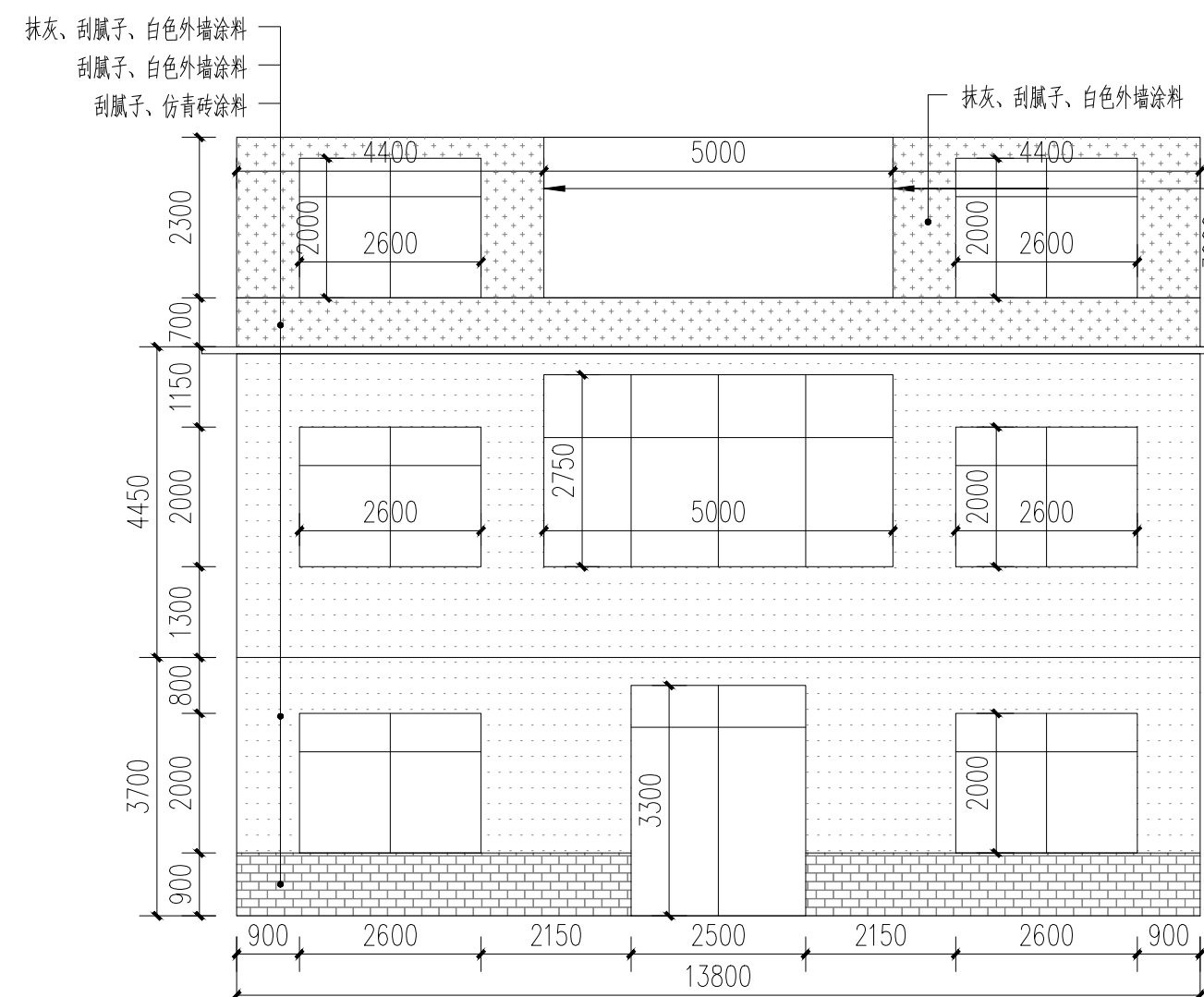

35号楼改造正立面图 1:100

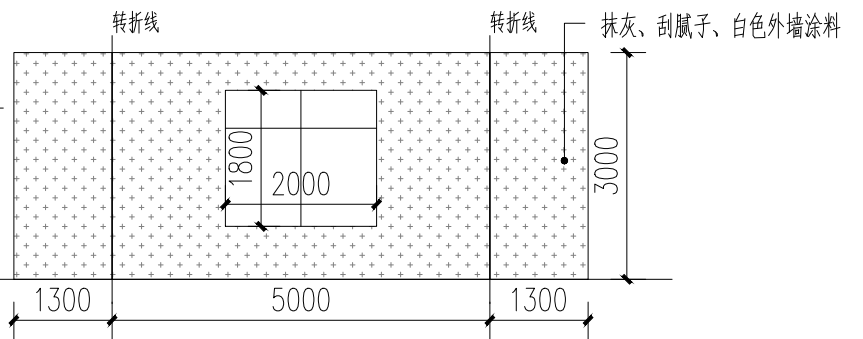

35号楼改造左立面图 1:100

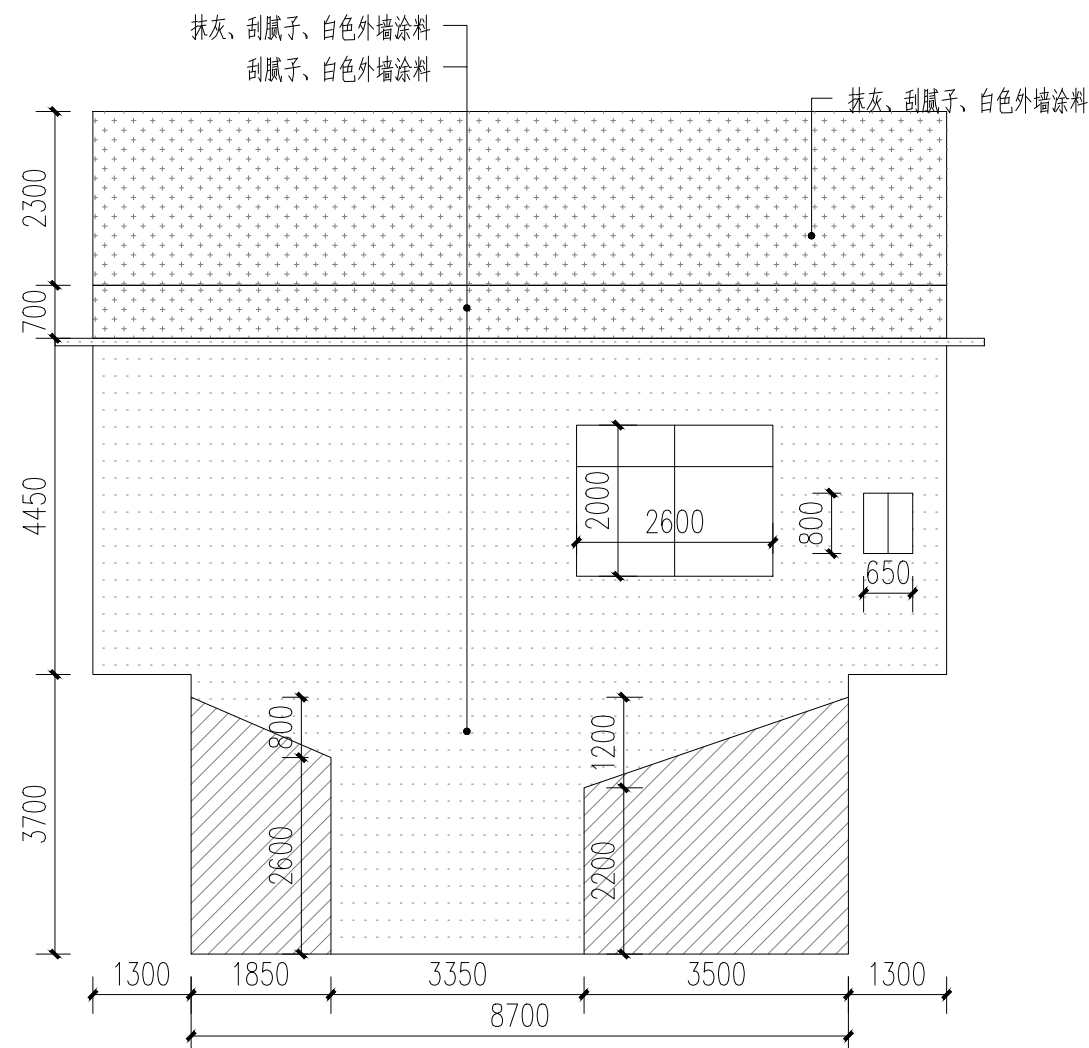
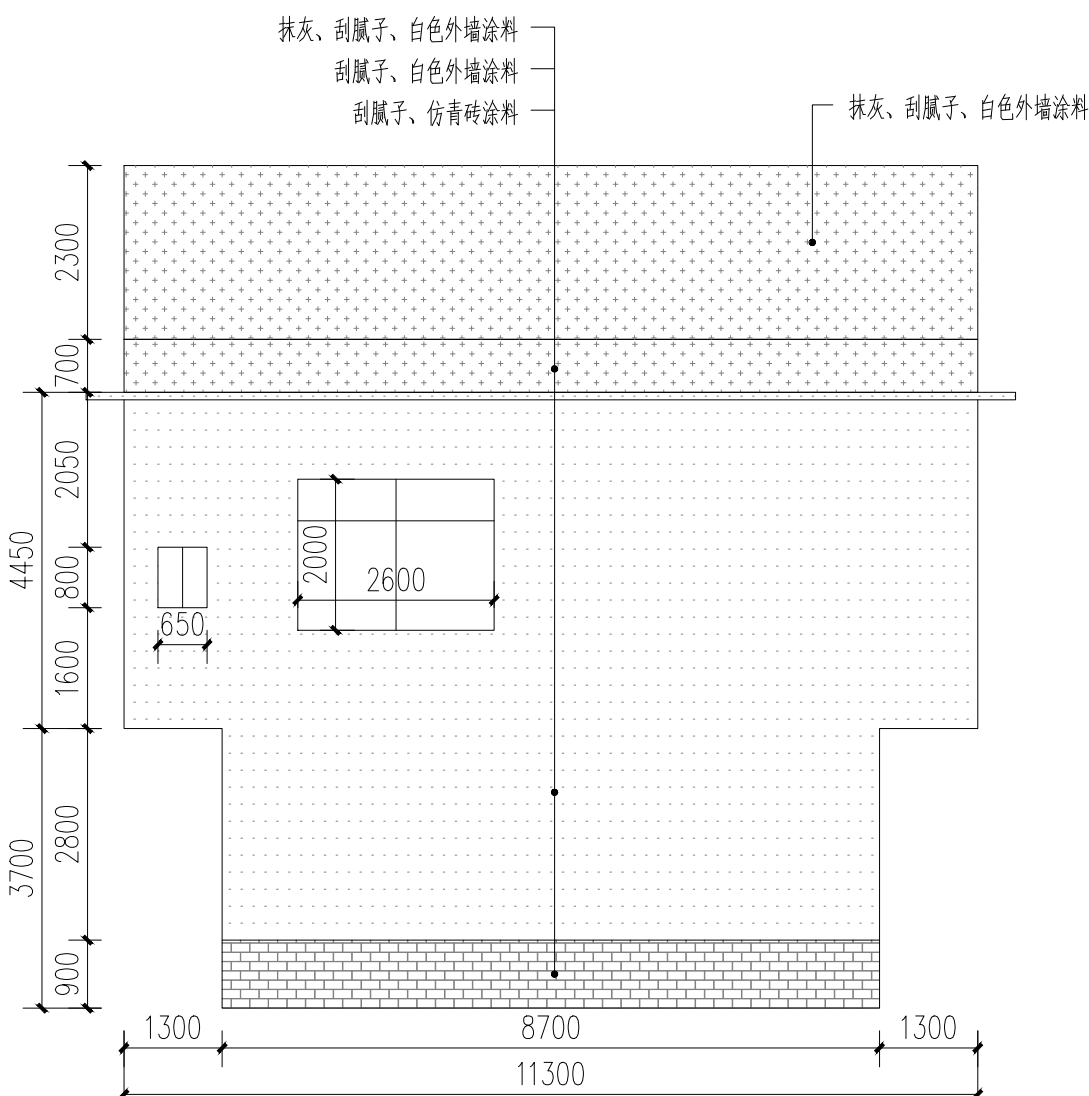

35号楼改造右立面图 1:100

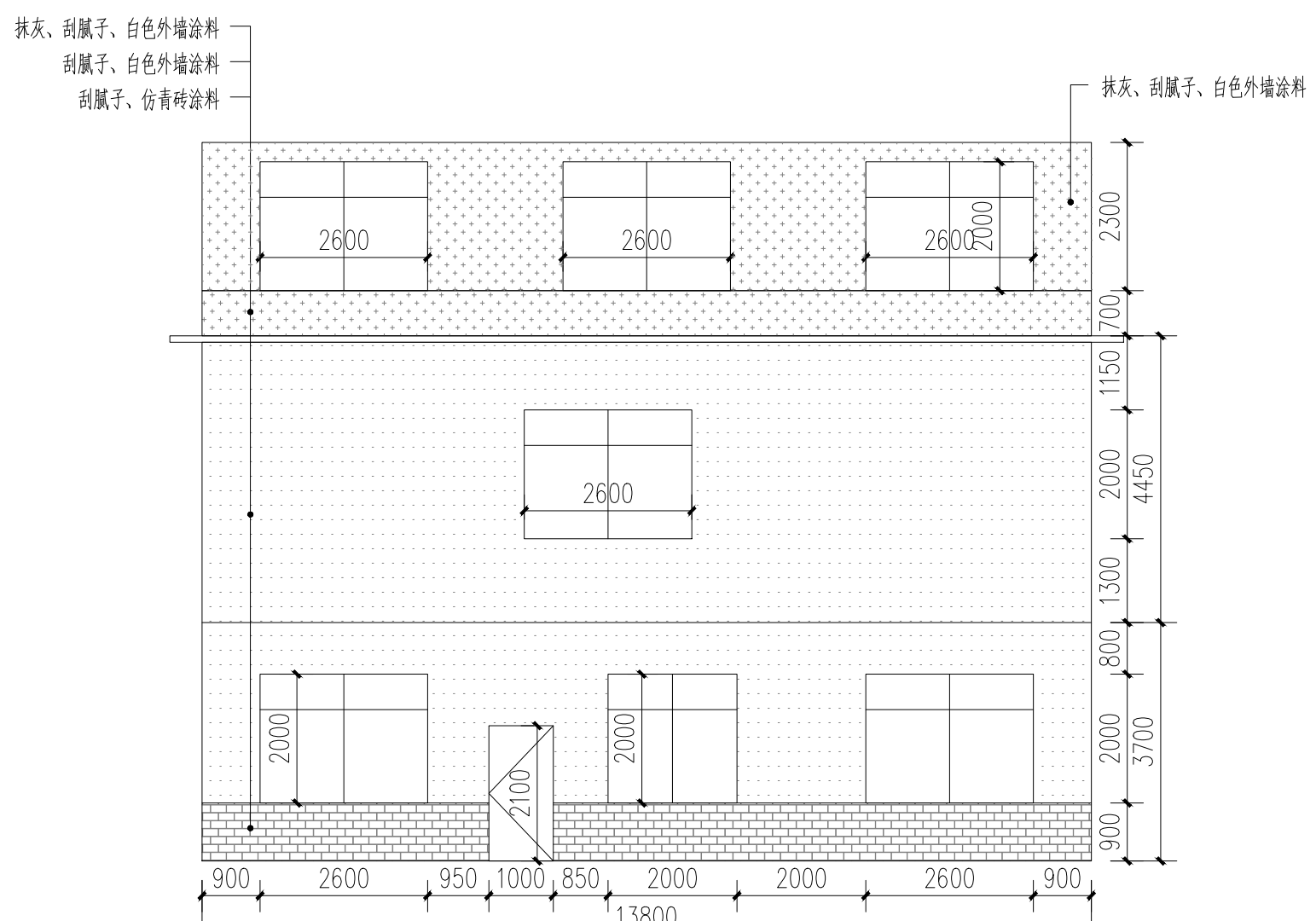

35号楼改造背立面图 1:100

- 白色外墙涂料 (原涂料外墙铲除)
- 白色外墙涂料 (原砖墙墙面)
- 白色外墙涂料 (原抹灰墙面)
- 仿青砖涂料 (原砖砌或抹灰墙, 看标注)

附注:

注册章

工程设计出图专用章

恒企工程技术集团有限公司

■ 建筑工程设计: 甲级 ■ 风景园林设计: 乙级
 ■ 城乡规划设计: 乙级 ■ 市政工程设计: 乙级
 ■ 公路工程设计: 丙级 ■ 工程咨询: 乙级

联系电话: 0771-5605292
 投诉电话: 15994346269

建设单位:
恭城瑶族自治县生态移民发展中心

项目名称:
恭城瑶族自治县西岭镇岛坪村田头屯水库移民美丽移民村工程项目

子项目名称:

图纸名称:
35号楼改造图

审定人	杨金璋	杨金璋
项目负责人	张学军	张学军
审核人	何献	何献
专业负责人	张学军	张学军
校对	覃天总	覃天总
设计人	眭岩生	眭岩生

设计号: HQA2405073
 专业: 建筑
 设计阶段: 施工图
 比例: 1:100 规格: A2
 出图日期: 2025.09
 图号: JZ-35-02

版次	日期
A	2025.09

二维码识别

版权所有, 不得复制、套用。

日期	
姓名	
专业	暖通电气
建筑	给排水
结构	
给排水	

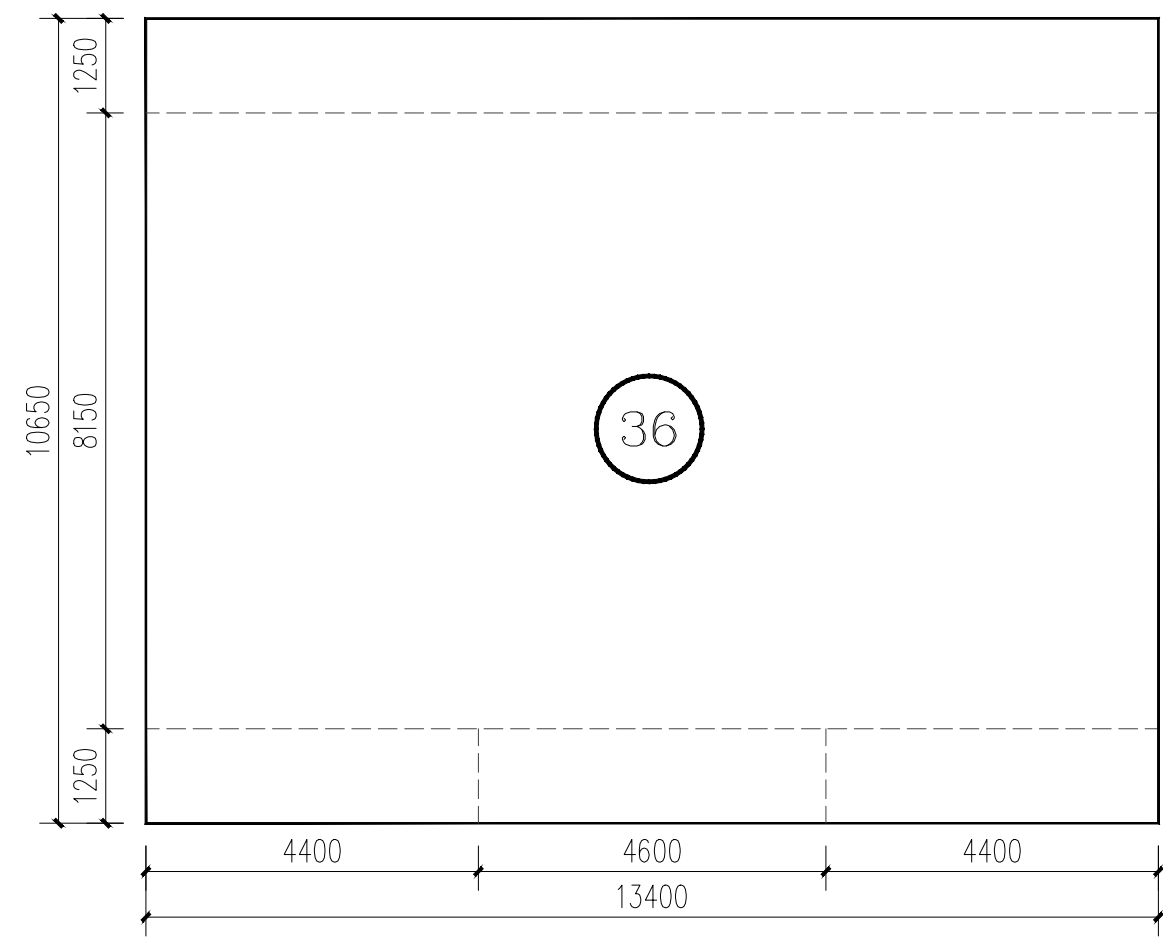

36号楼平面图 1:100

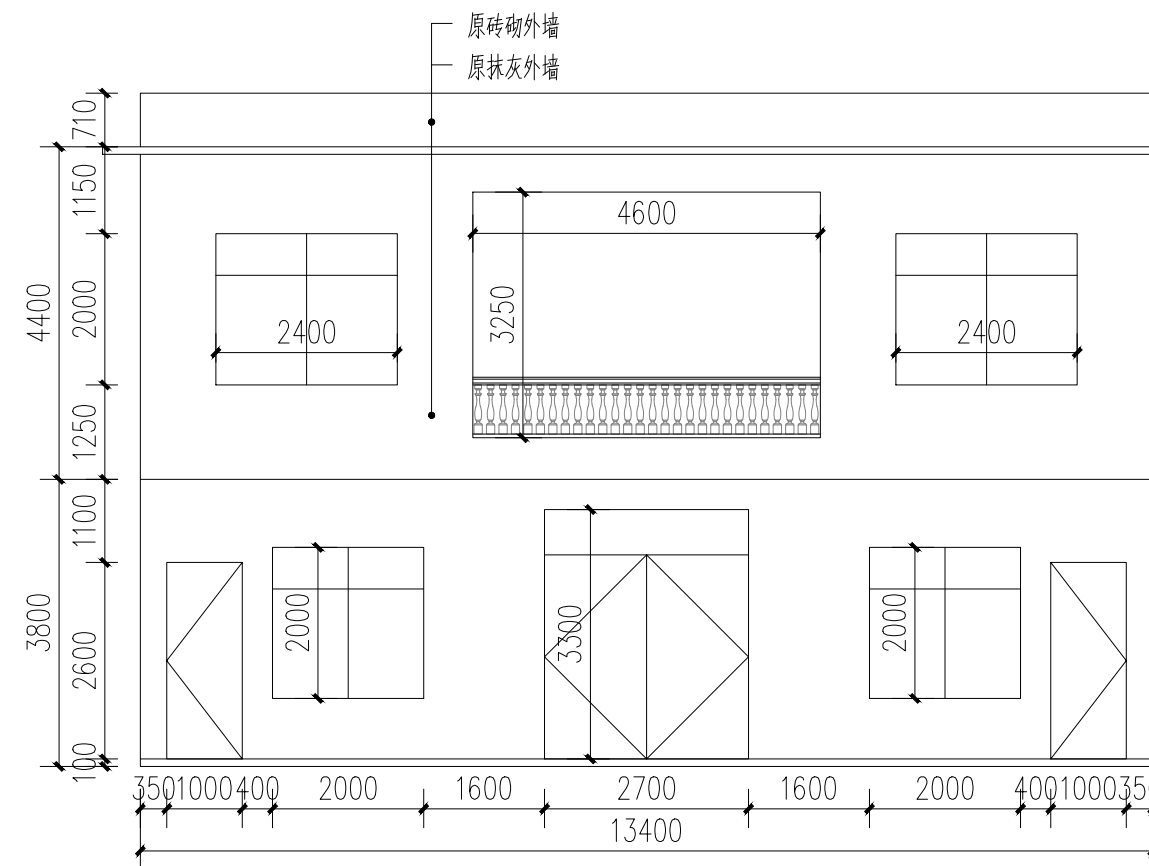

36号楼原始正立面图 1:100

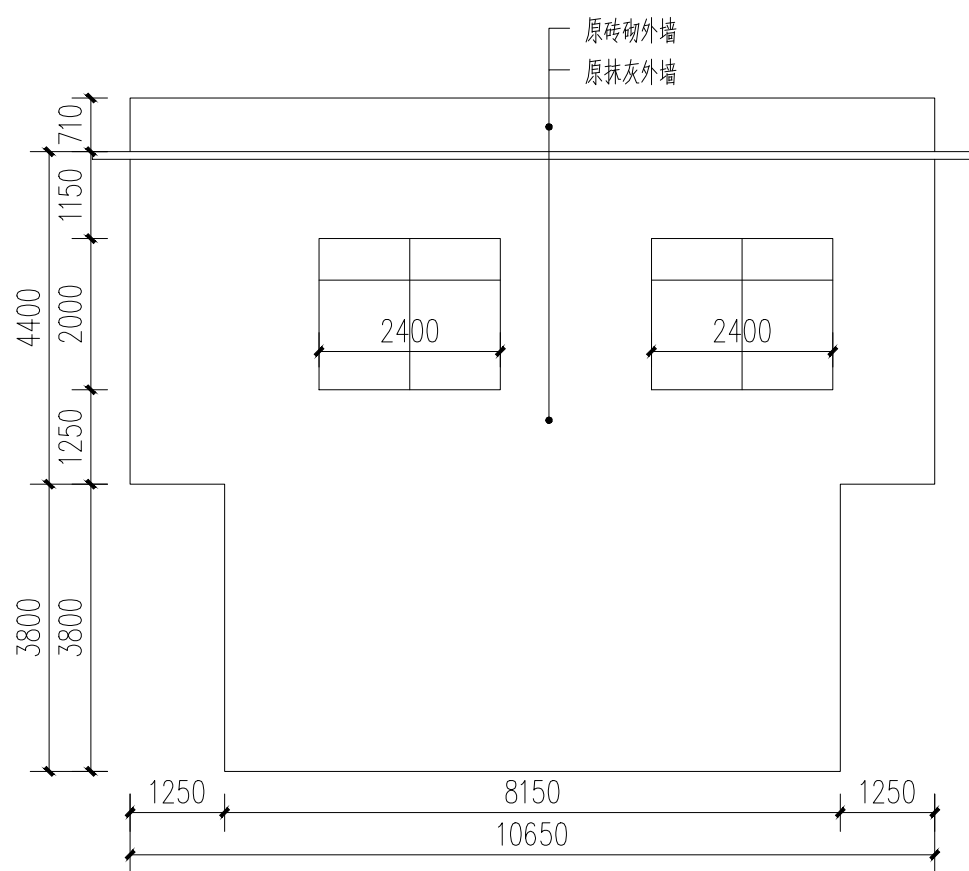

36号楼原始左立面图 1:100

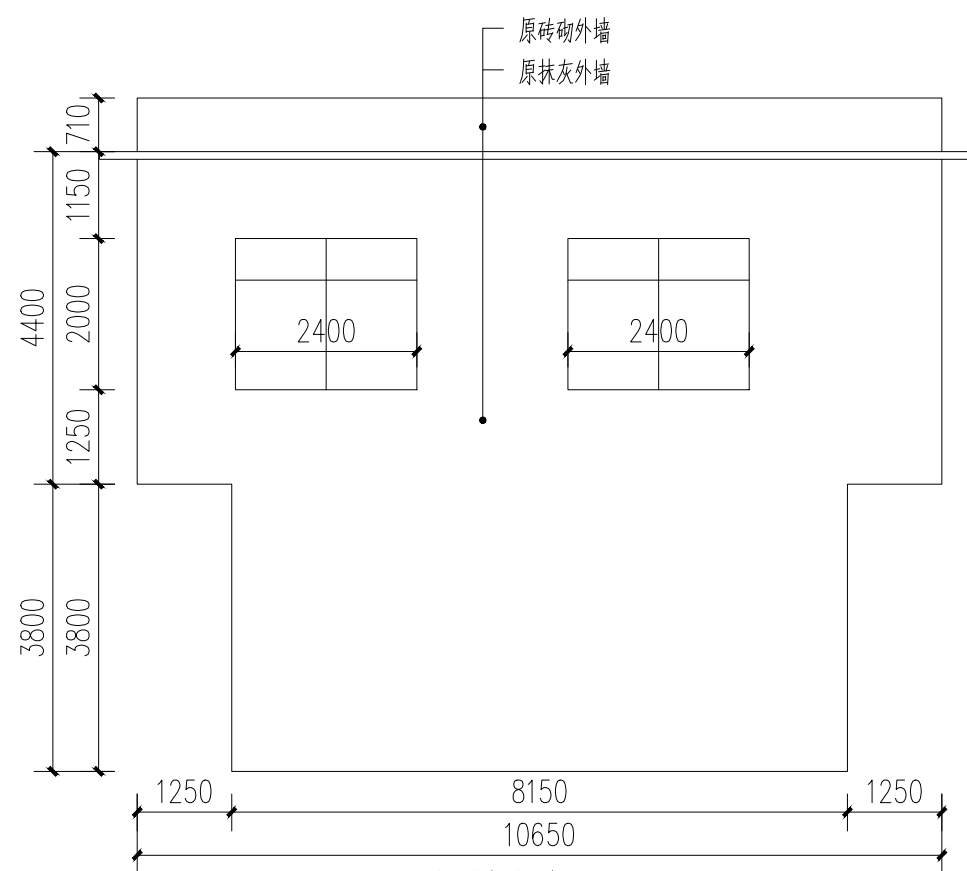

36号楼原始右立面图 1:100

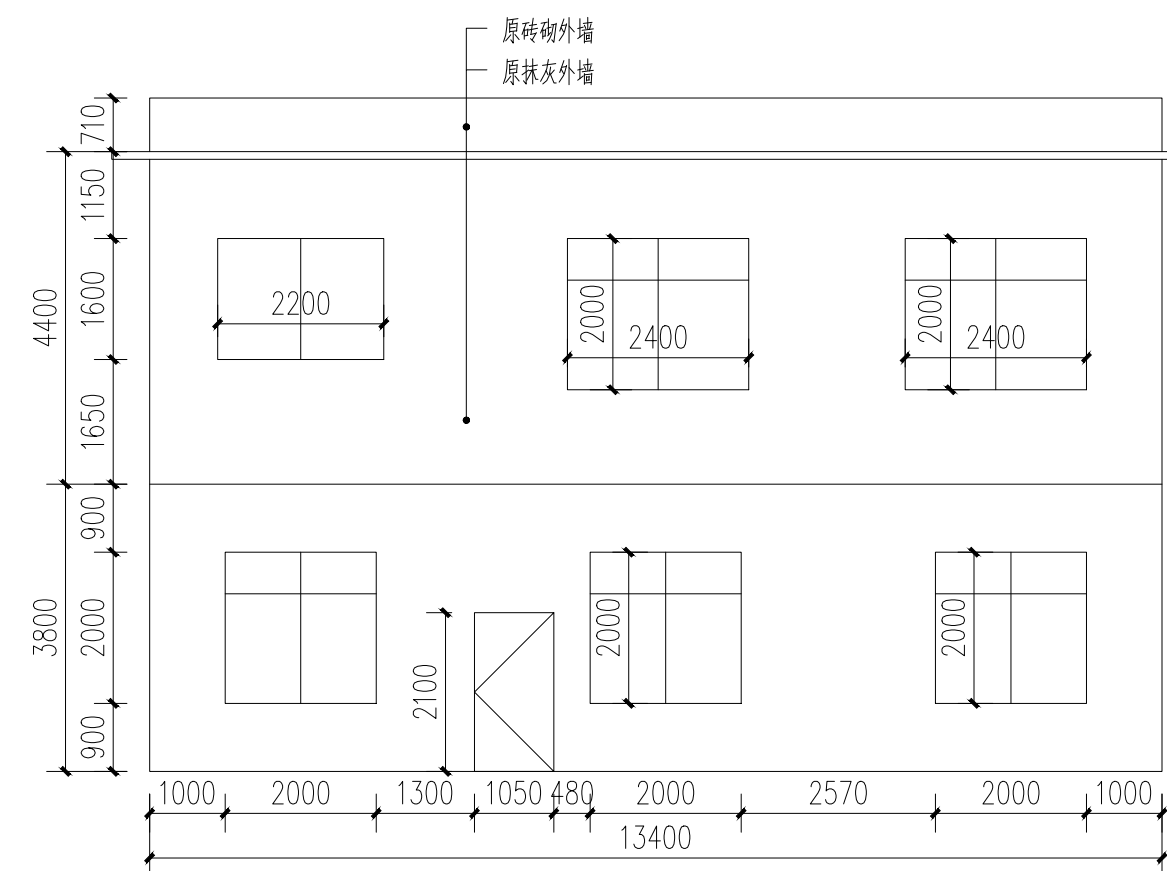

36号楼原始背立面图 1:100

附注:

注册章

工程设计出图专用章

恒企工程技术集团有限公司
 ■ 建筑工程设计: 甲级 ■ 风景园林设计: 乙级
 ■ 城乡规划设计: 乙级 ■ 市政工程设计: 乙级
 ■ 公路工程设计: 丙级 ■ 工程咨询: 乙级
 联系电话: 0771-5605292
 投诉电话: 15994346269

建设单位:
 恭城瑶族自治县生态移民发展中心

项目名称:
 恭城瑶族自治县西岭镇岛坪村田头屯
 水库移民美丽移民村工程项目

子项目名称:

图纸名称:
 36号楼原始图

审定人	杨金璋	杨金璋
项目负责人	张学军	张学军
审核人	何献	何献
专业负责人	张学军	张学军
校对	覃天总	覃天总
设计人	眭岩生	眭岩生

设计号: HQA2405073

专业: 建筑

设计阶段: 施工图

比例: 1:100 规格: A2

出图日期: 2025.09

图号: JZ-36-01

版次	日期
A	2025.09

二维码识别

版权所有, 不得复制、套用。

日期	
姓名	
专业	暖通电气
日期	
姓名	
专业	建筑
结构	
给排水	

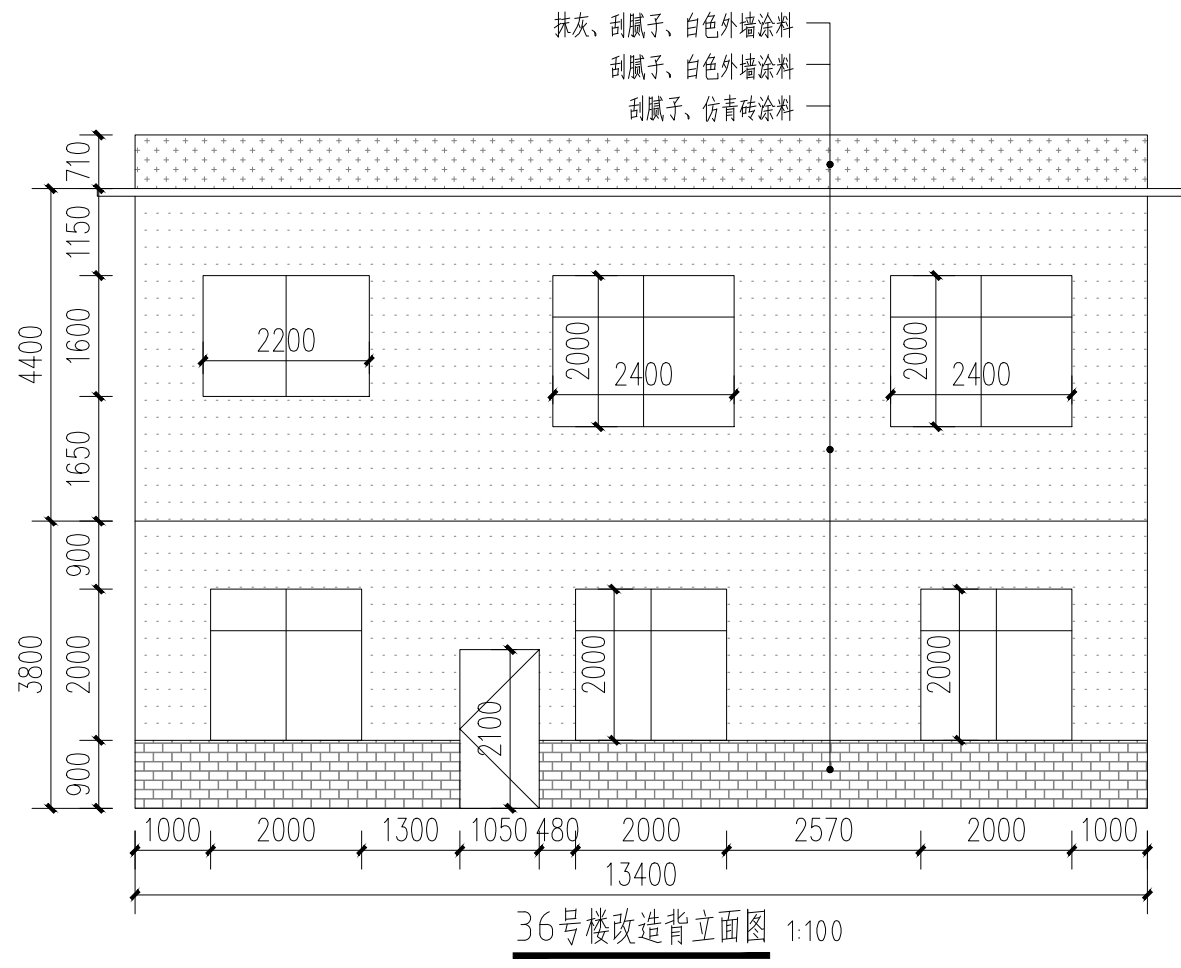
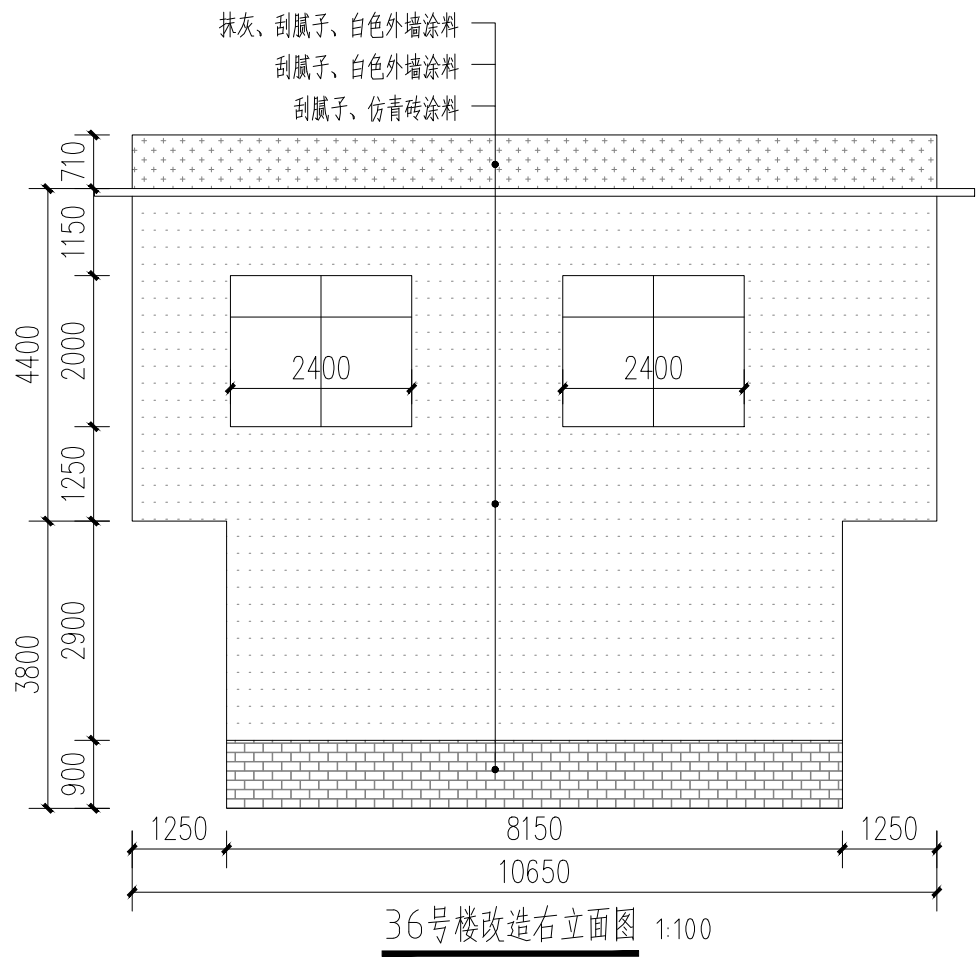
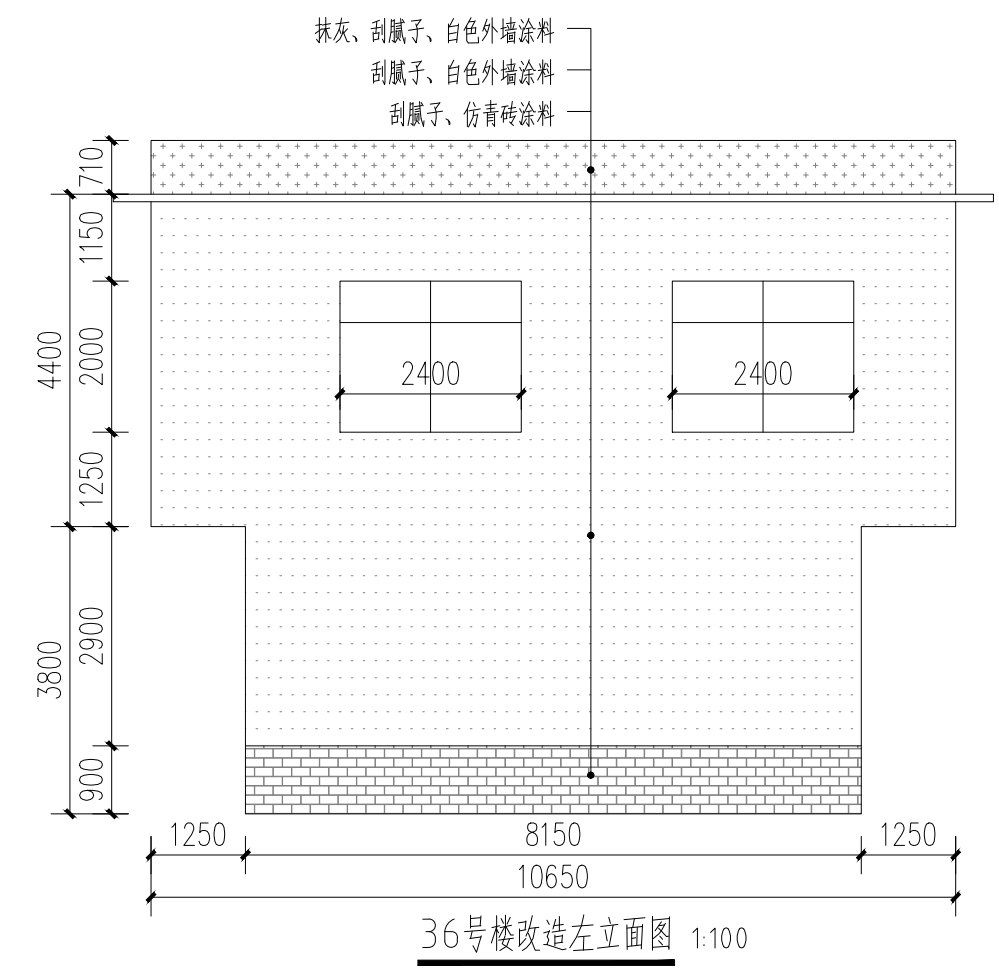
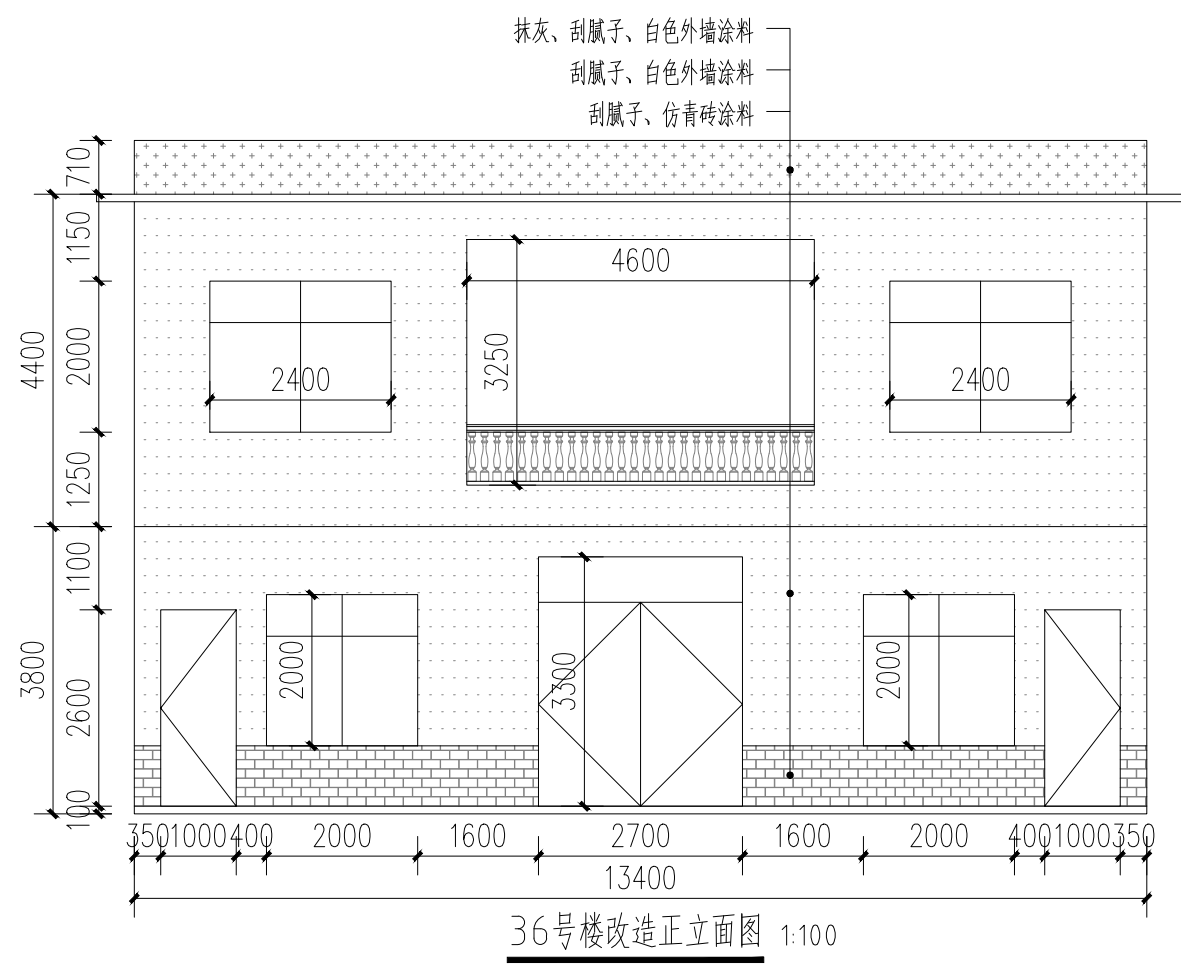

- 白色外墙涂料 (原涂料外墙铲除)
- 白色外墙涂料 (原砖墙墙面)
- 白色外墙涂料 (原抹灰墙面)
- 仿青砖涂料 (原砖砌或抹灰墙, 看标注)

附注:

注册章

工程设计出图专用章

恒企工程技术集团有限公司

■ 建筑工程设计: 甲级 ■ 风景园林设计: 乙级
 ■ 城乡规划设计: 乙级 ■ 市政工程设计: 乙级
 ■ 公路工程设计: 丙级 ■ 工程咨询: 乙级

联系电话: 0771-5605292
 投诉电话: 15994346269

建设单位:
 恭城瑶族自治县生态移民发展中心

项目名称:
 恭城瑶族自治县西岭镇岛坪村田头屯水库移民美丽移民村工程项目

子项目名称:

图纸名称:
 36号楼改造图

审定人	杨金璋	
项目负责人	张学军	
审核人	何 献	
专业负责人	张学军	
校对	覃天总	
设计人	眭岩生	

设计号: HQA2405073
 专业: 建 筑
 设计阶段: 施工图
 比例: 1:100 规格: A2
 出图日期: 2025.09
 图号: JZ-36-02

版次	日期
A	2025.09

二维码识别

版权所有, 不得复制、套用。

日期	
姓名	
专业	暖通电气
日期	
姓名	
专业	给排水
日期	
姓名	
专业	

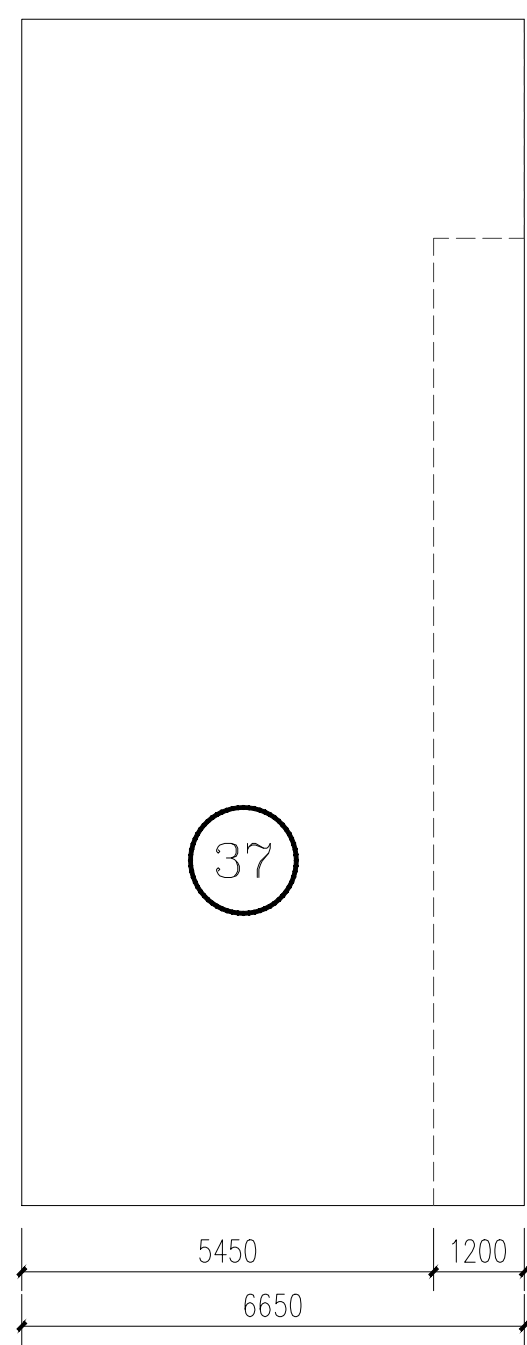

37号楼平面图 1:100

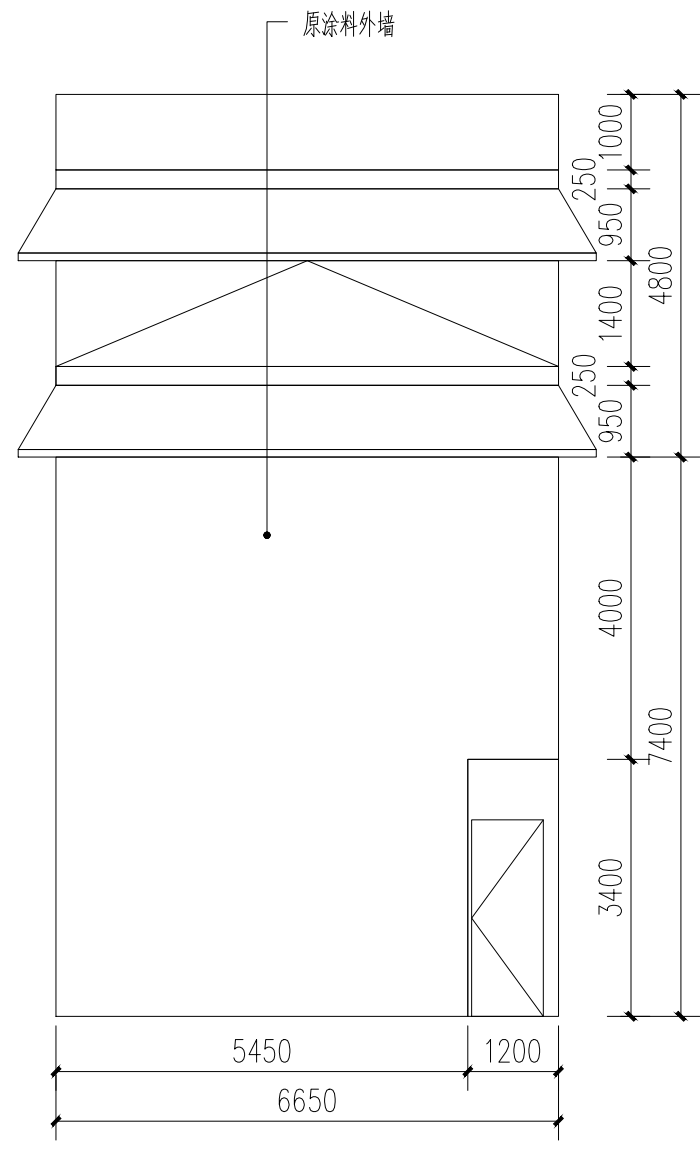

37号楼原始左立面图 1:100

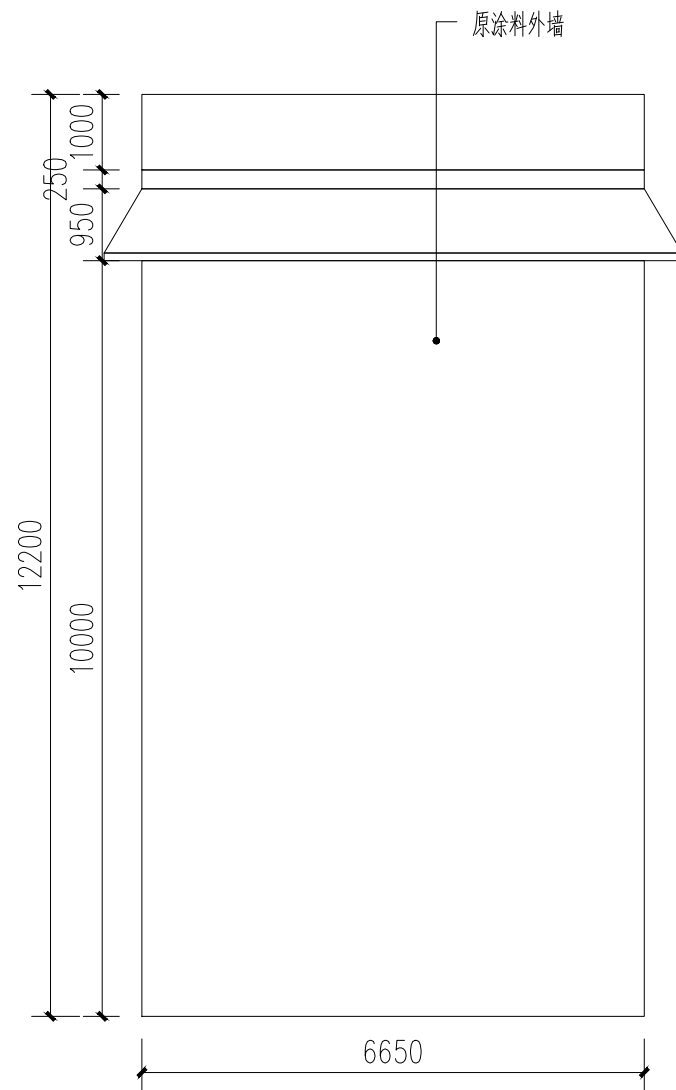

37号楼原始右立面图 1:100

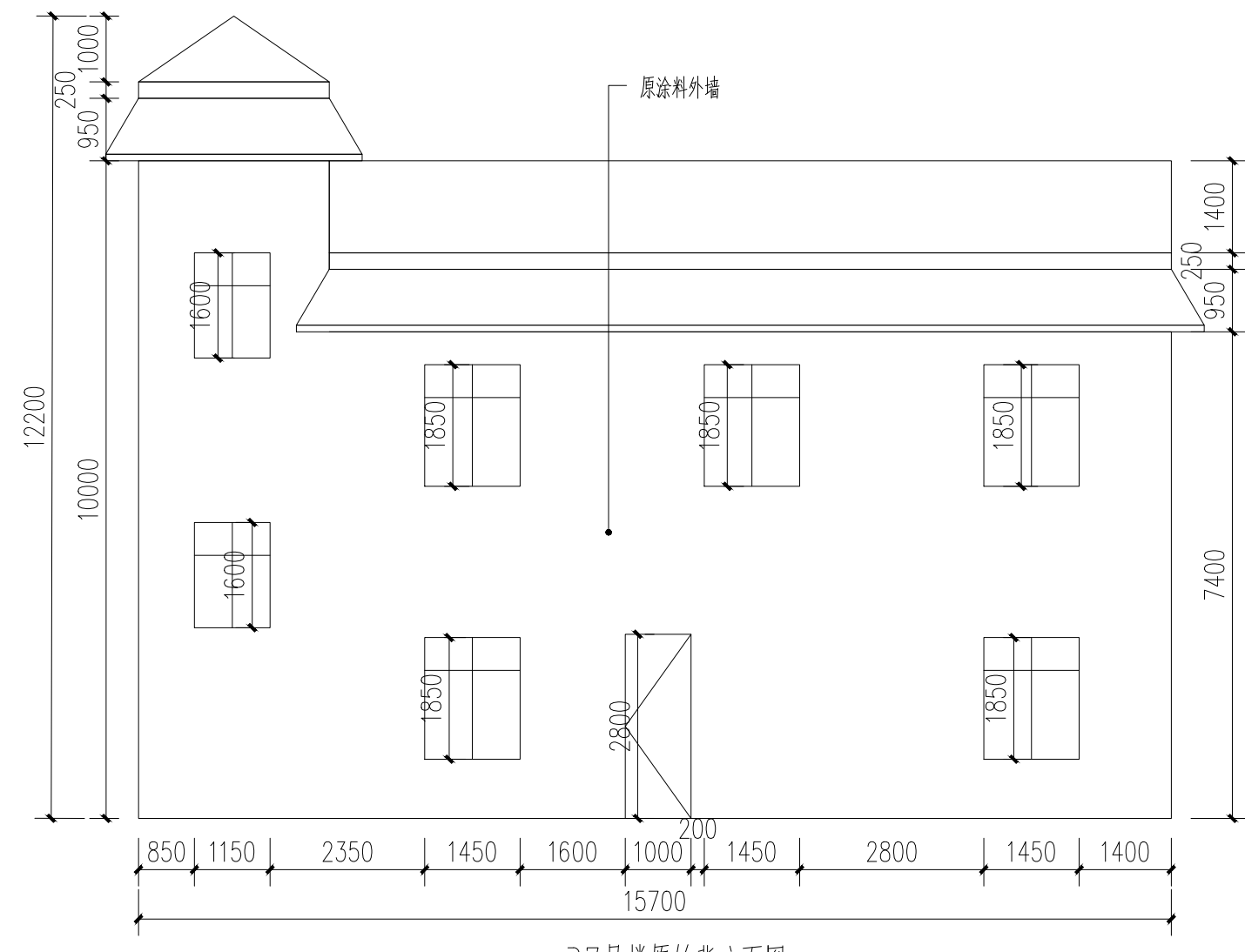

37号楼原始背立面图 1:100

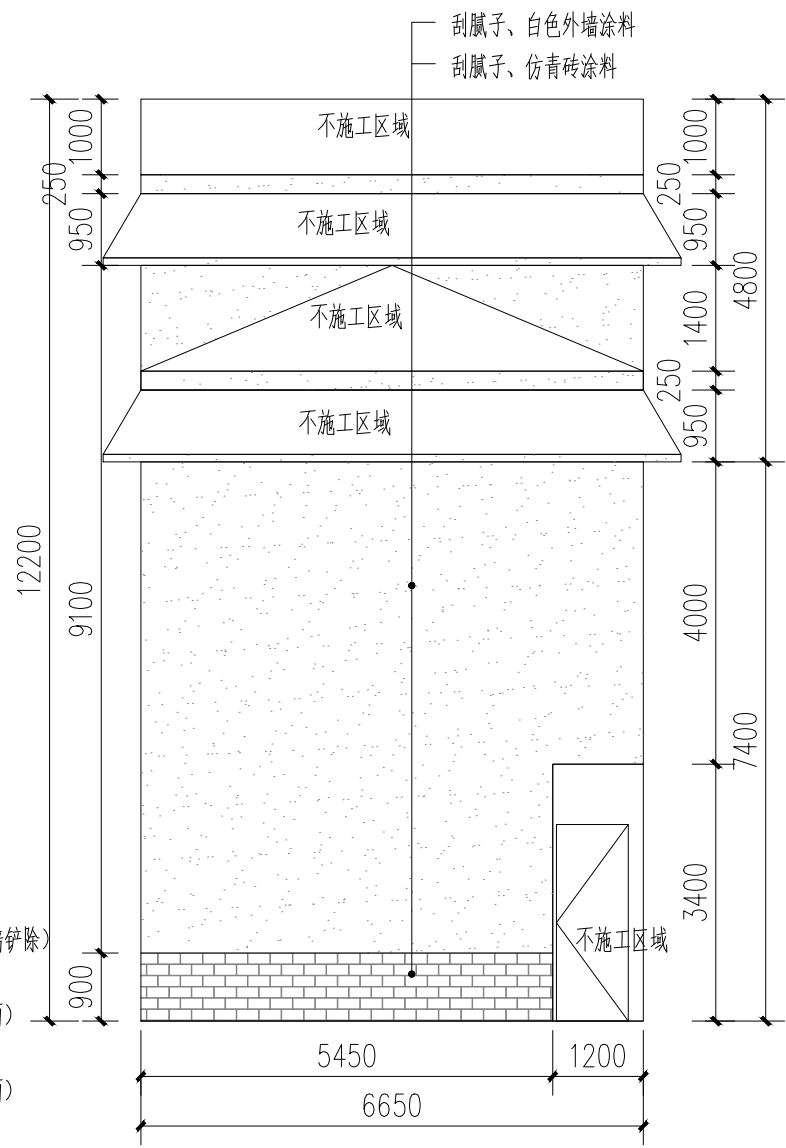

37号楼改造左立面图 1:100

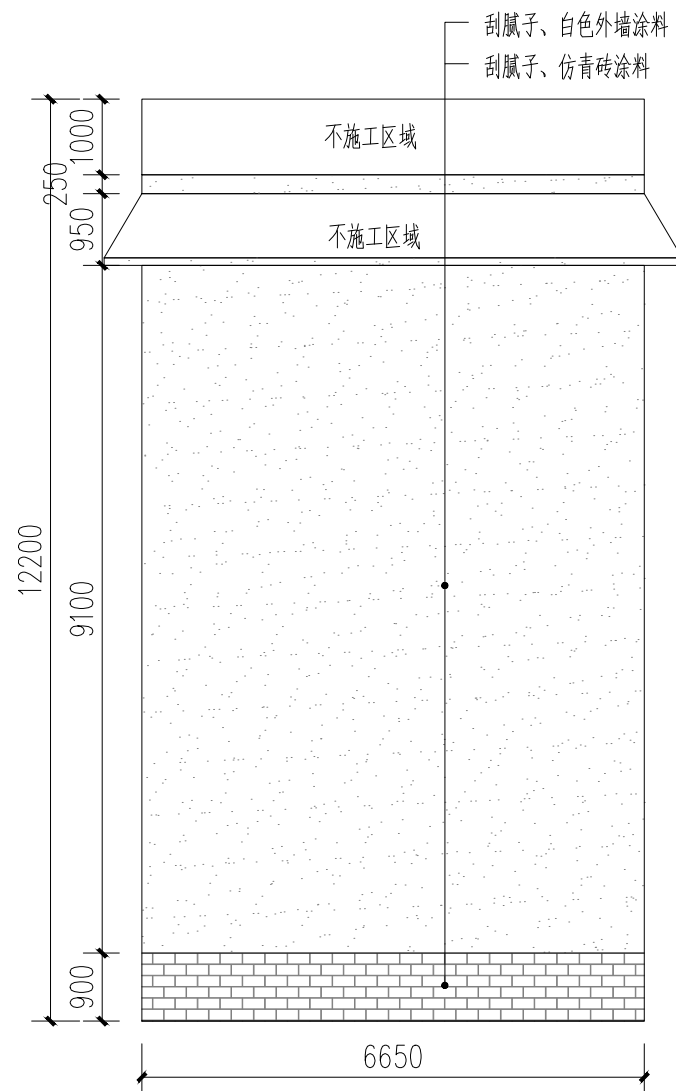

37号楼改造右立面图 1:100

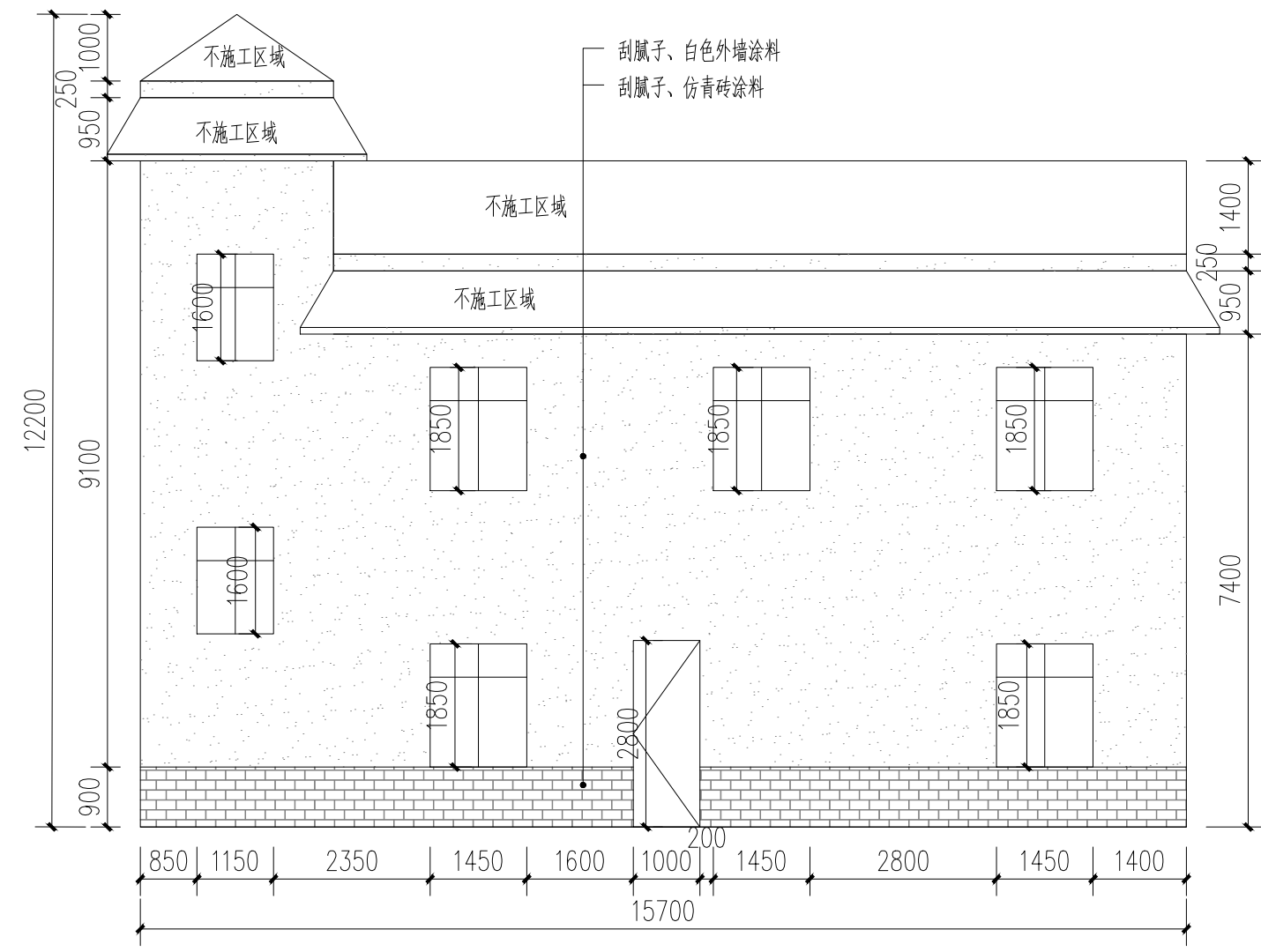

37号楼改造背立面图 1:100

- 白色外墙涂料 (原涂料外墙铲除)
- 白色外墙涂料 (原砖墙墙面)
- 白色外墙涂料 (原抹灰墙面)
- 仿青砖涂料 (原砖砌或抹灰墙, 看标注)

附注:

注册章

工程设计出图专用章



恒企工程技术集团有限公司

■ 建筑工程设计: 甲级 ■ 风景园林设计: 乙级
 ■ 城乡规划设计: 乙级 ■ 市政工程设计: 乙级
 ■ 公路工程设计: 丙级 ■ 工程咨询: 乙级
 联系电话: 0771-5605292
 投诉电话: 15994346269

建设单位:
 恭城瑶族自治县生态移民发展中心

项目名称:
 恭城瑶族自治县西岭镇岛坪村田头屯
 水库移民美丽移民村工程项目

子项目名称:

图纸名称:
 37号楼原始\改造图

审定人	杨金璋	杨金璋
项目负责人	张学军	张学军
审核人	何献	何献
专业负责人	张学军	张学军
校对	覃天总	覃天总
设计人	眭岩生	眭岩生

设计号: HQA2405073

专业: 建筑

设计阶段: 施工图

比例: 1:100 规格: A2

出图日期: 2025.09

图号: JZ-37-01

版次	日期
A	2025.09

二维码识别

版权所有, 不得复制、套用。

日期	
姓名	
专业	暖通电气
日期	
姓名	
专业	建筑给水

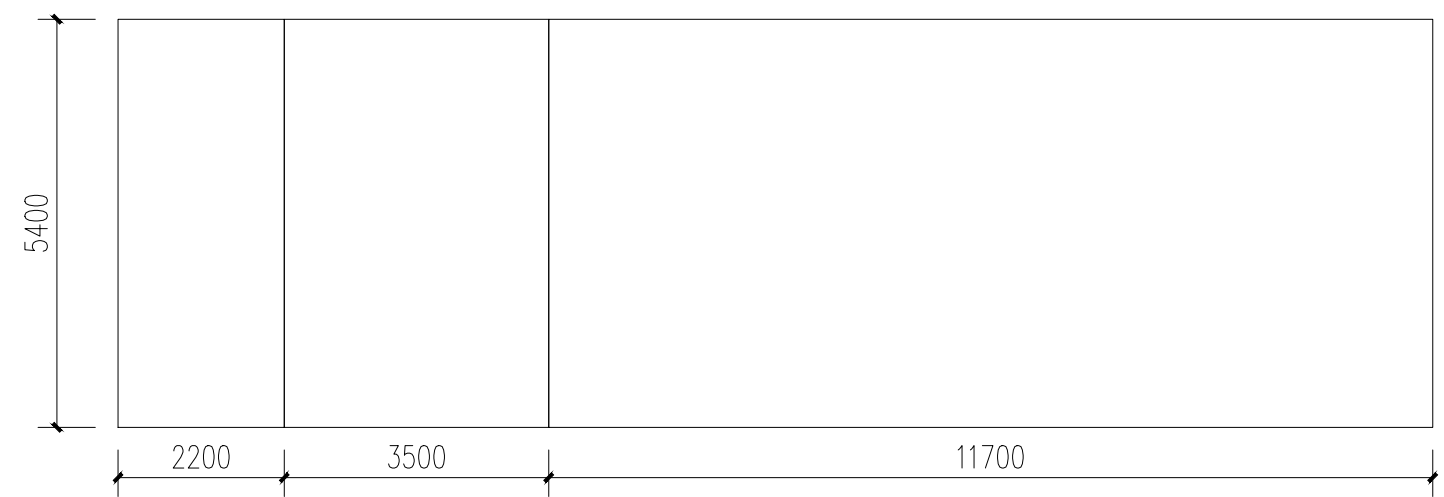

38号楼平面图 1:100

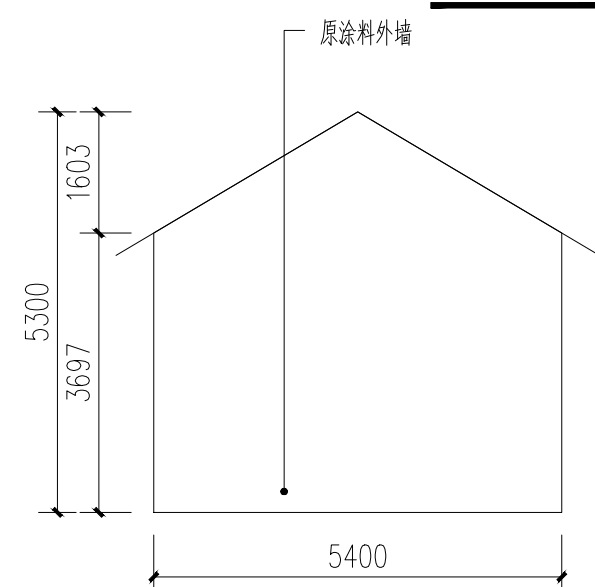

38号楼改造右立面图 1:100

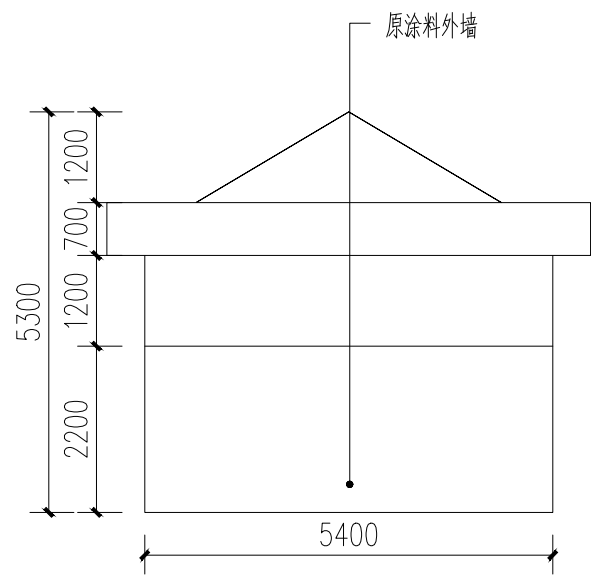

38号楼改造左立面图 1:100

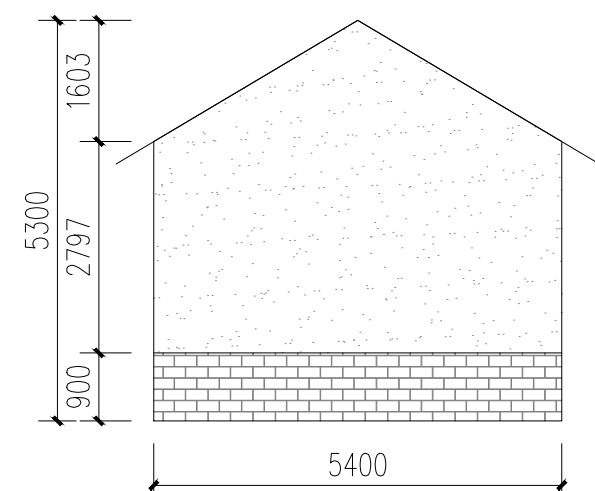

38号楼改造右立面图 1:100

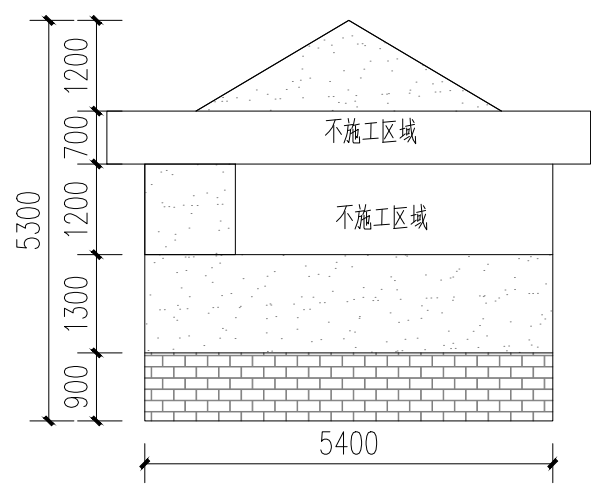

38号楼改造左立面图 1:100

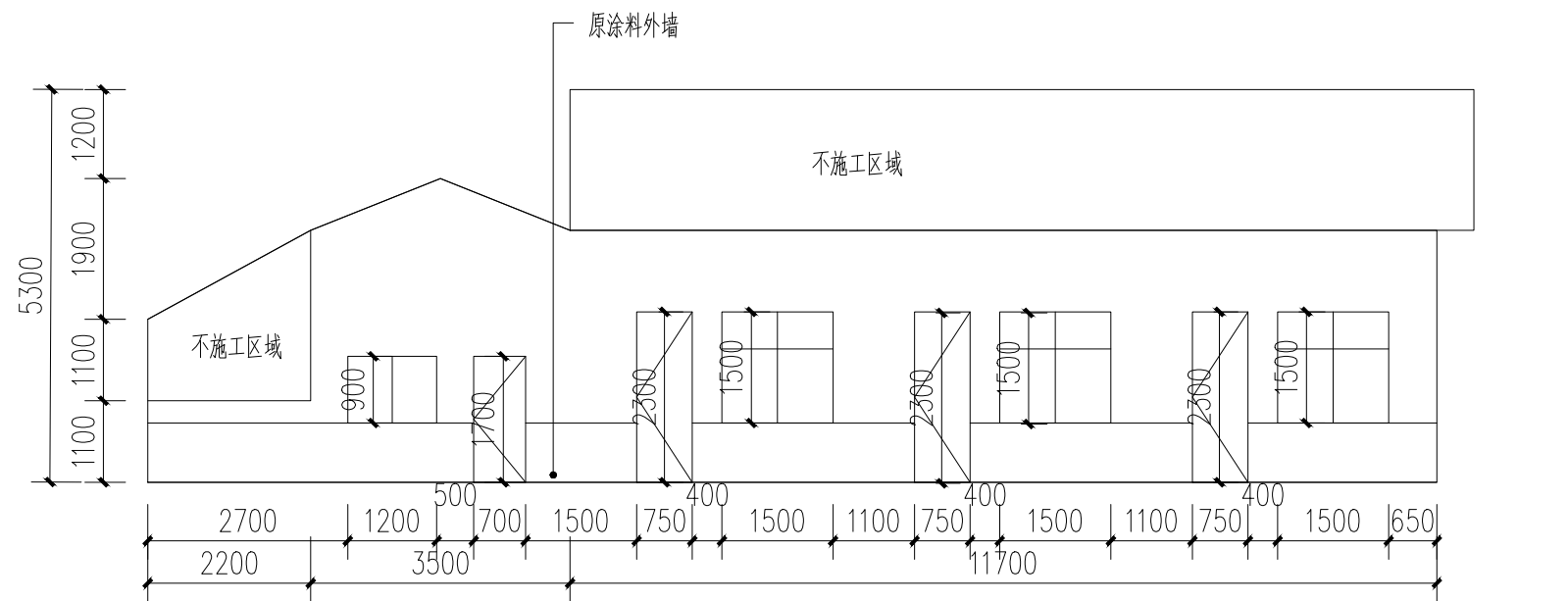

38号楼改造正立面图 1:100

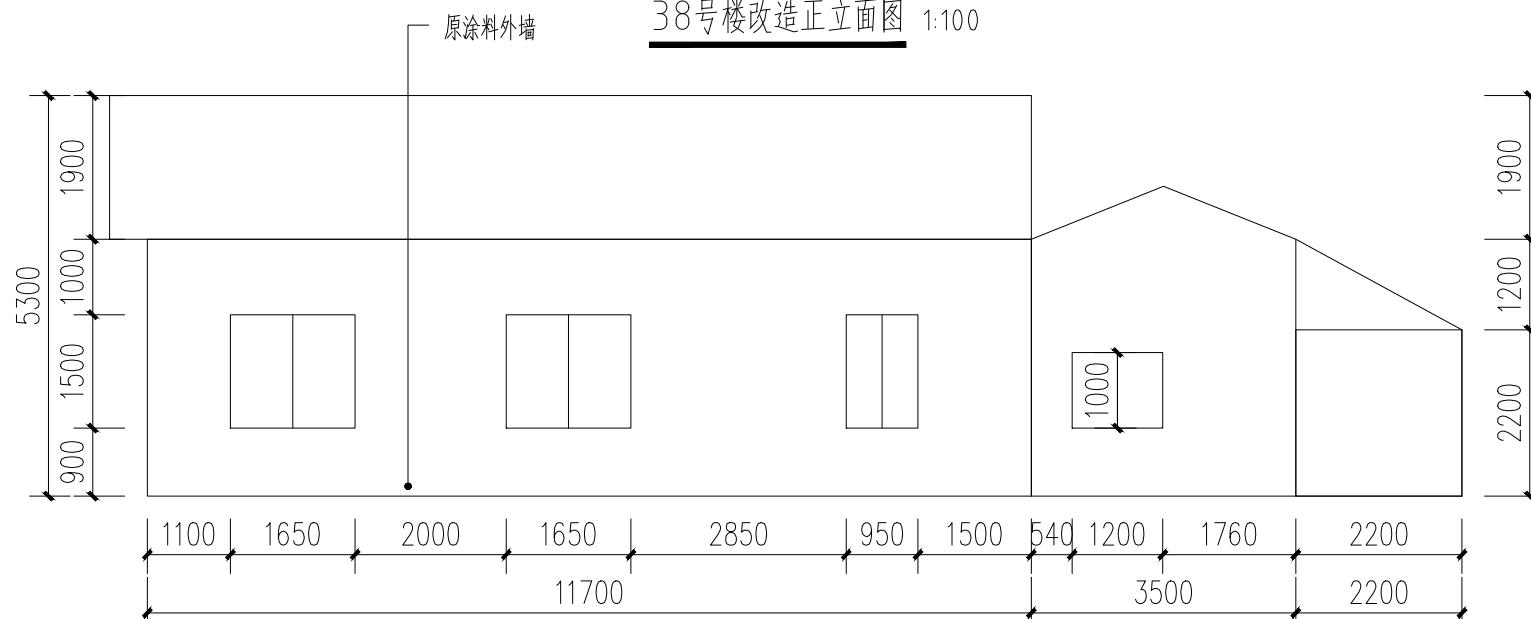

38号楼改造背立面图 1:100

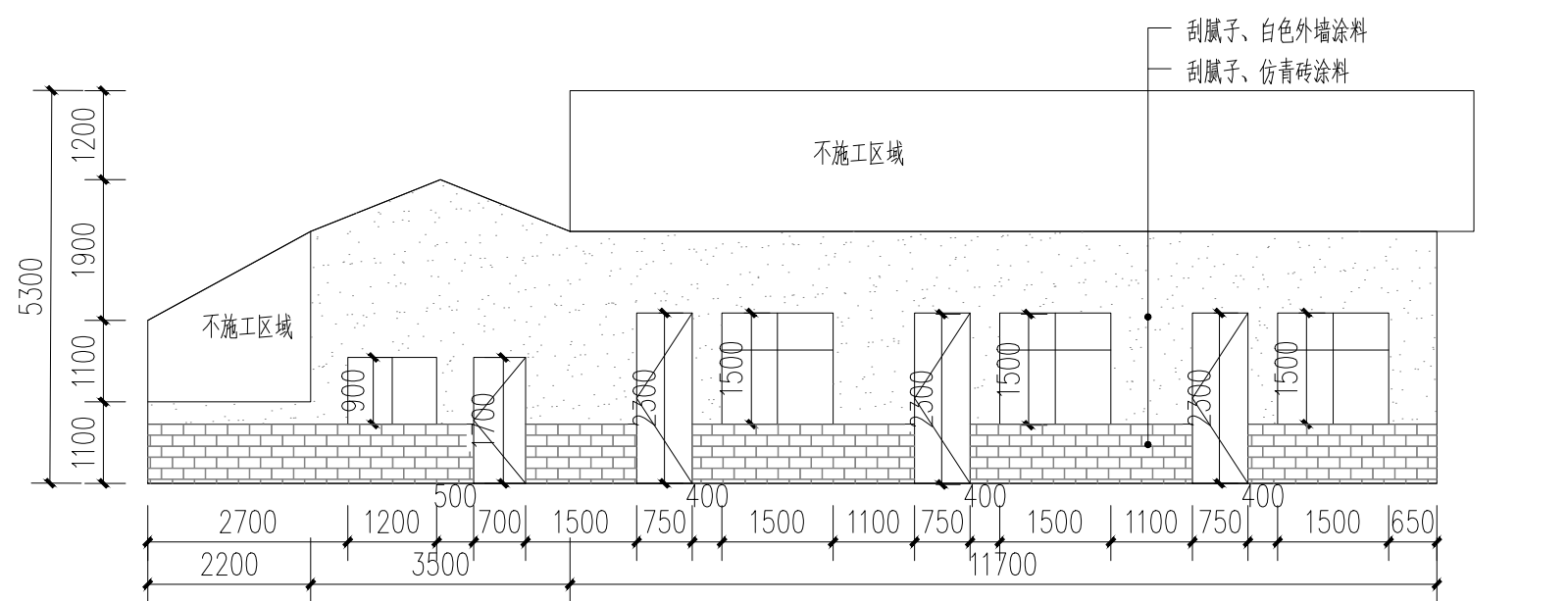

38号楼改造正立面图 1:100

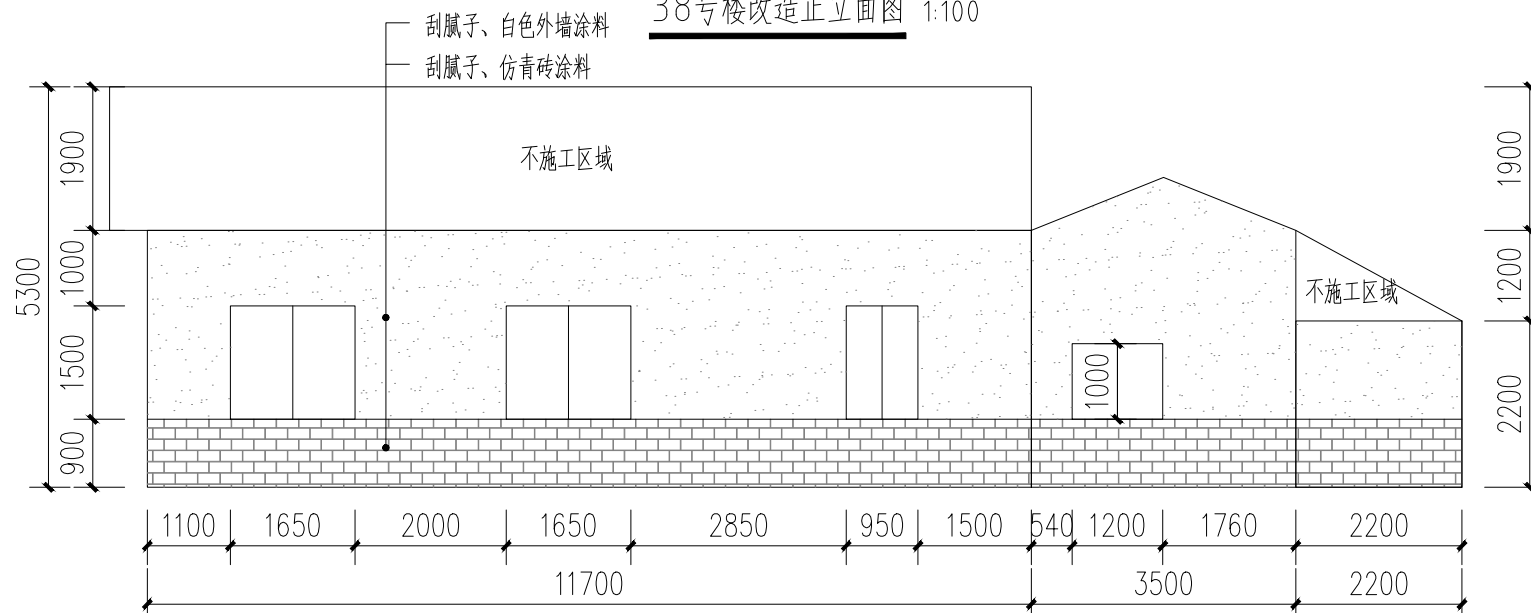

38号楼改造背立面图 1:100

- 白色外墙涂料 (原涂料外墙铲除)
- 白色外墙涂料 (原砖墙墙面)
- 白色外墙涂料 (原抹灰墙面)
- 仿青砖涂料 (原砖砌或抹灰墙, 看标注)

附注:

注册章

工程设计出图专用章



恒企工程技术集团有限公司

■ 建筑工程设计: 甲级 ■ 风景园林设计: 乙级
 ■ 城乡规划设计: 乙级 ■ 市政工程设计: 乙级
 ■ 公路工程设计: 丙级 ■ 工程咨询: 乙级
 联系电话: 0771-5605292
 投诉电话: 15994346269

建设单位:
恭城瑶族自治县生态移民发展中心

项目名称:
恭城瑶族自治县西岭镇岛坪村田头电
水库移民美丽移民村工程项目

子项目名称:

图纸名称:
38号楼原始\改造图

审定人	杨金璋	杨金璋
项目负责人	张学军	张学军

审核人	何献	何献
专业负责人	张学军	张学军
校对	覃天总	覃天总
设计人	眭岩生	眭岩生

设计号: HQA2405073

专业: 建筑

设计阶段: 施工图

比例: 1:100 规格: A2

出图日期: 2025.09

图号: JZ-38-01

版次	日期
A	2025.09

二维码识别

版权所有, 不得复制、套用。

日期	
姓名	
专业	暖通电气
日期	
姓名	
专业	建筑结构
给排水	

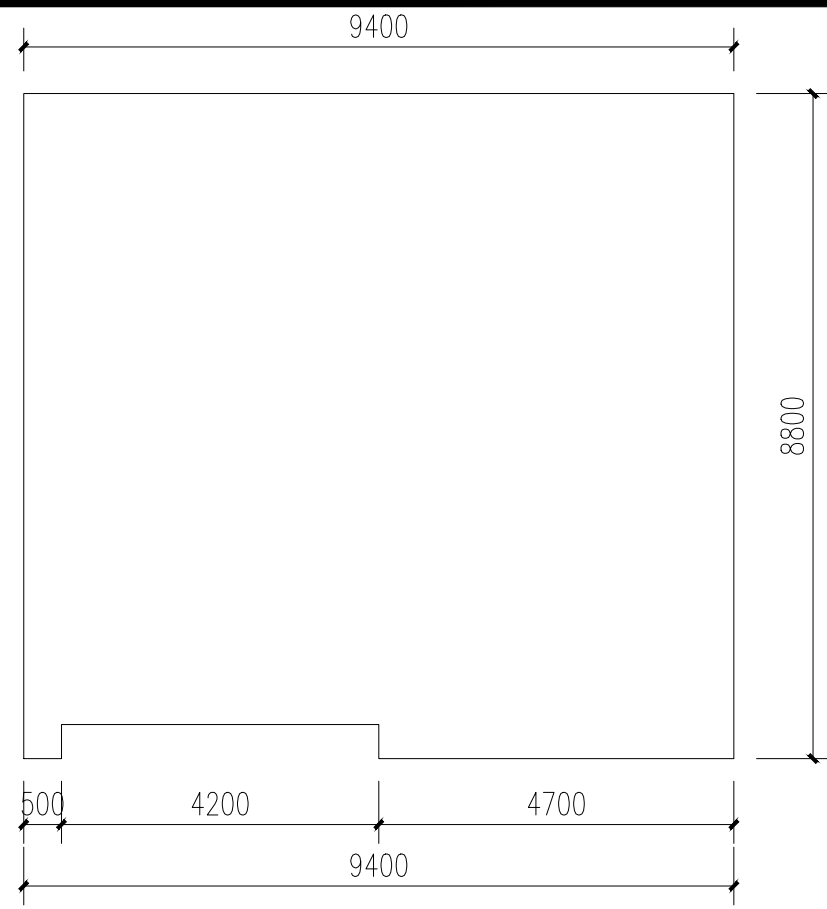

39号楼平面图 1:100

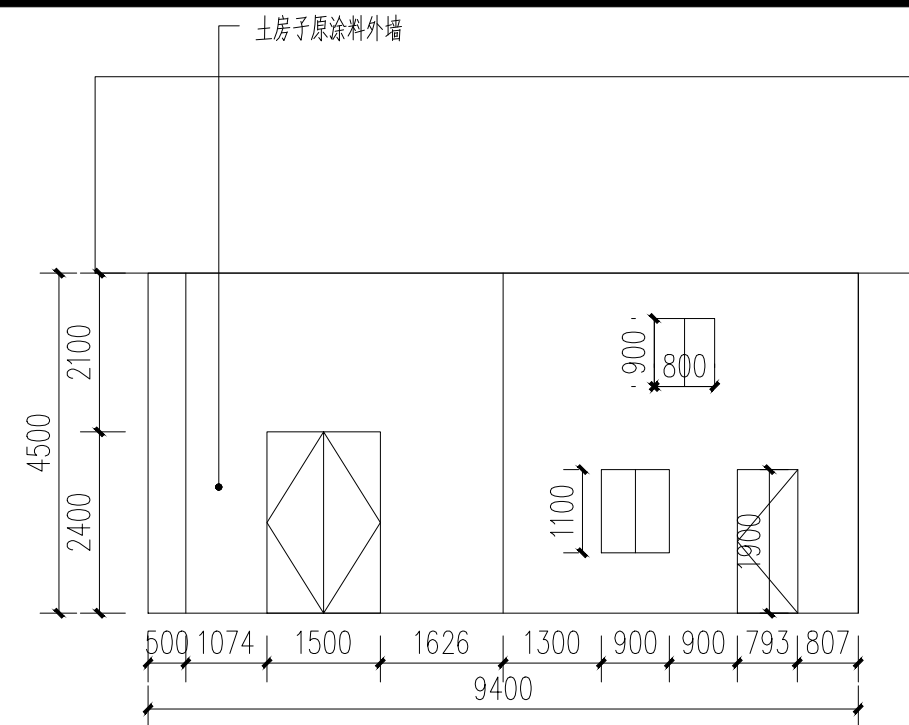

39号楼原始正立面图 1:100

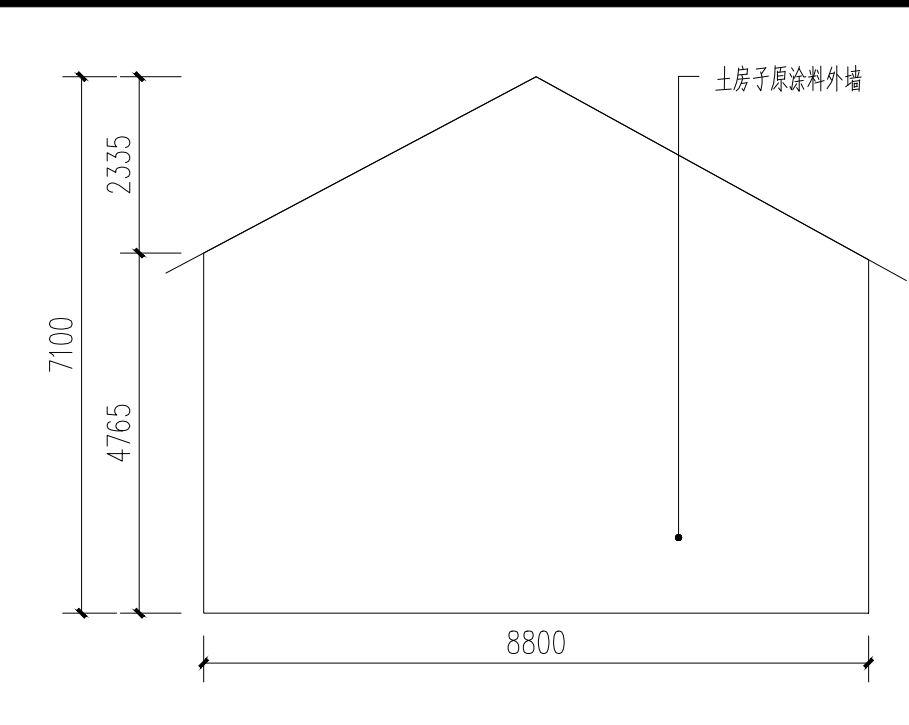

39号楼原始左立面图 1:100

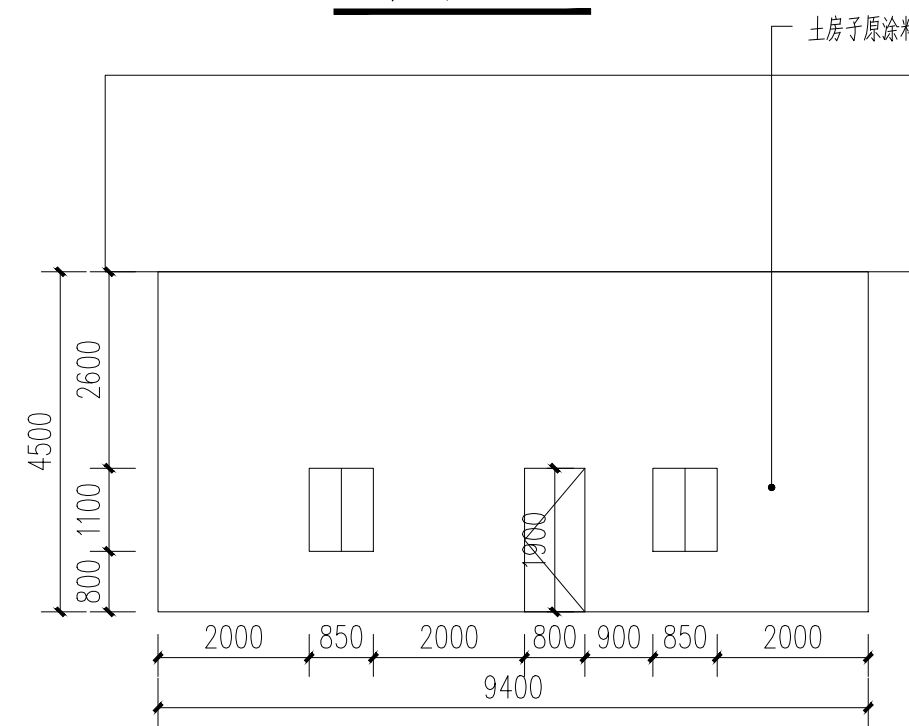

39号楼原始背立面图 1:100

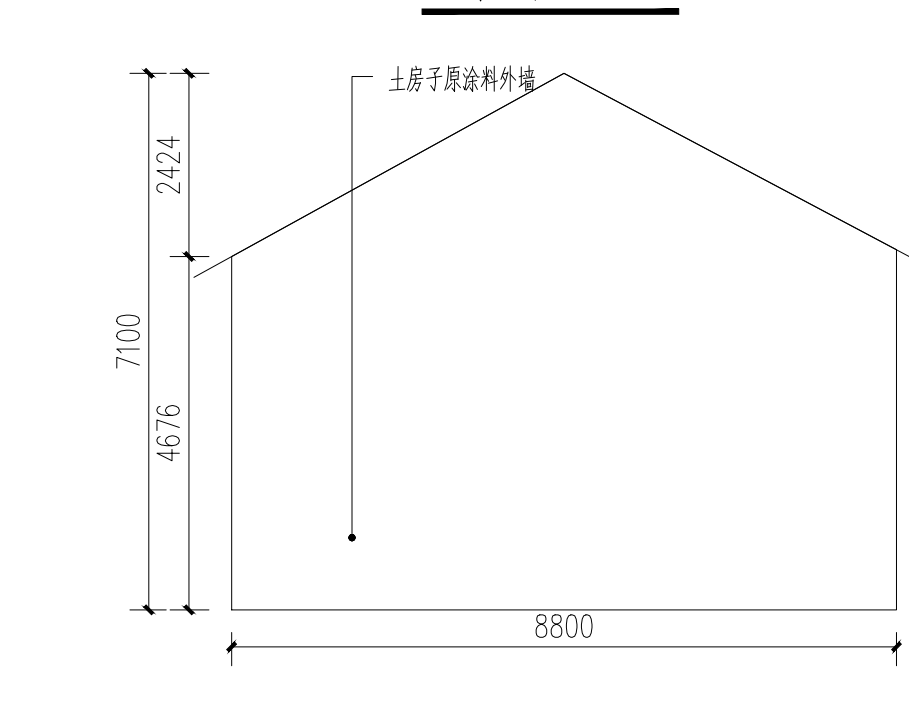

39号楼原始右立面图 1:100

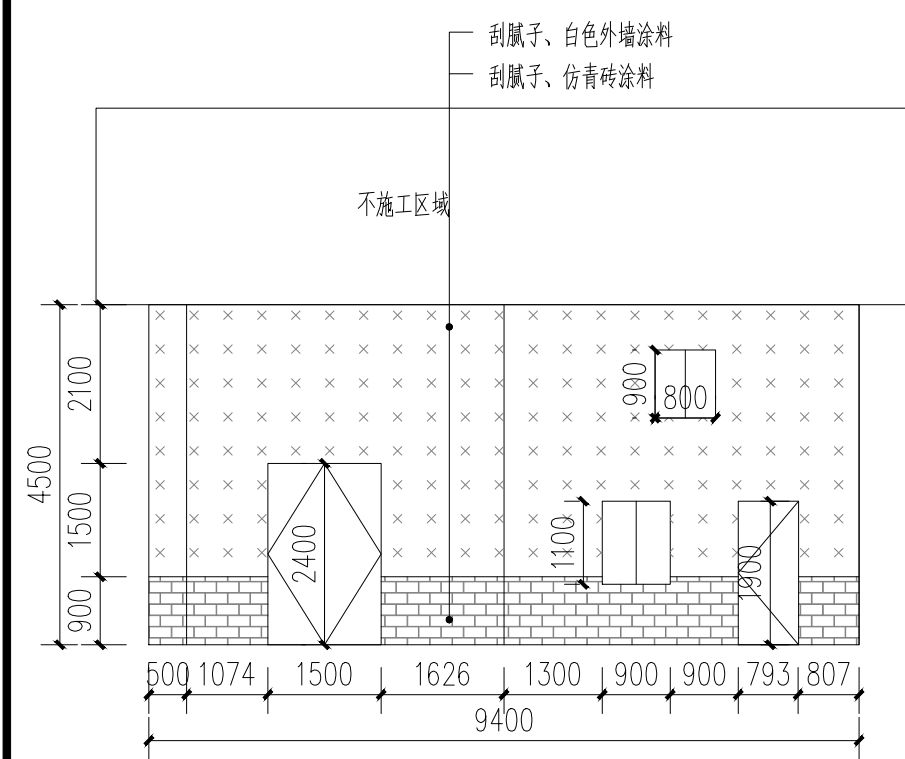

39号楼改造正立面图 1:100

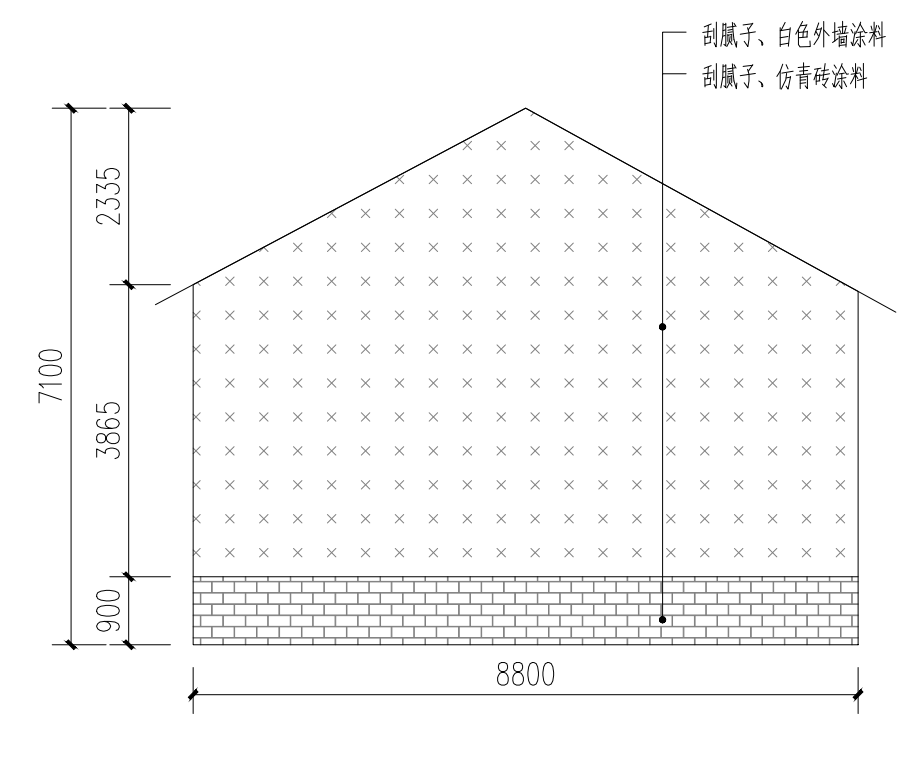

39号楼改造左立面图 1:100

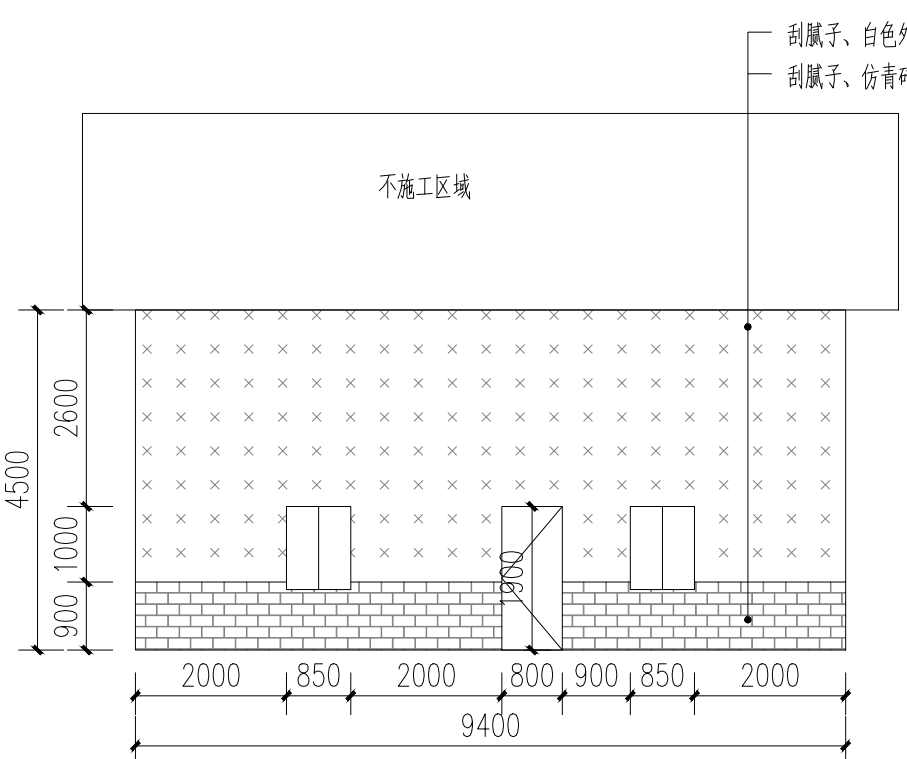

39号楼改造背立面图 1:100

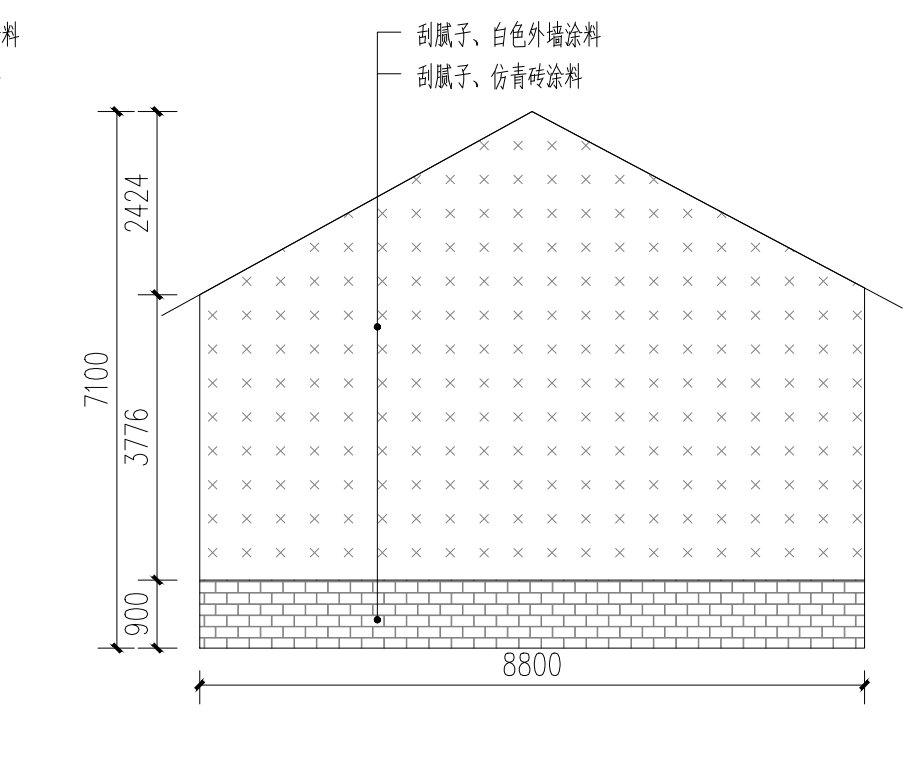

39号楼改造右立面图 1:100

- 白色外墙涂料 (原夯土外墙铲除)
- 白色外墙涂料 (原涂料外墙铲除)
- 白色外墙涂料 (原砖墙墙面)
- 白色外墙涂料 (原抹灰墙面)
- 仿青砖涂料 (原砖砌或抹灰墙, 看标注)

白色外墙涂料做法 (土房子原涂料外墙铲除):

- 1、原涂料外墙铲除;
- 2、刷界面剂;
- 3、15厚1:3水泥砂浆抹灰, 5厚1:2水泥砂浆抹平;
- 3、2厚外墙腻子分遍刮平、打磨, 刷白色外墙涂料 (一底二面)。

仿青砖外墙涂料做法 (土房子原涂料外墙铲除):

- 1、原涂料外墙铲除;
- 2、刷界面剂;
- 3、15厚1:3水泥砂浆抹灰, 5厚1:2水泥砂浆抹平;
- 3、2厚外墙腻子分遍刮平、打磨;
- 4、刷底漆、贴分格胶条、面漆两遍。

附注:

注册章

工程设计出图专用章

恒企工程技术集团有限公司

■ 建筑工程设计: 甲级 ■ 风景园林设计: 乙级
 ■ 城乡规划设计: 乙级 ■ 市政工程设计: 乙级
 ■ 公路工程设计: 丙级 ■ 工程咨询: 乙级

联系电话: 0771-5605292
 投诉电话: 15994346269

建设单位:
 恭城瑶族自治县生态移民发展中心

项目名称:
 恭城瑶族自治县西岭镇岛坪村田头电水库移民美丽移民村工程项目

子项目名称:

图纸名称:
 39号楼原始\改造图

审定人	杨金璋	
项目负责人	张学军	
审核人	何 献	
专业负责人	张学军	
校对	覃天总	
设计人	眭岩生	

设计号: HQA2405073
 专业: 建筑
 设计阶段: 施工图
 比例: 1:100 规格: A2
 出图日期: 2025.09
 图号: JZ-39-01

版次	日期
A	2025.09

二维码识别

版权所有, 不得复制、套用。

日期	
姓名	
专业	暖通电气
日期	
姓名	
专业	建筑结构给排水

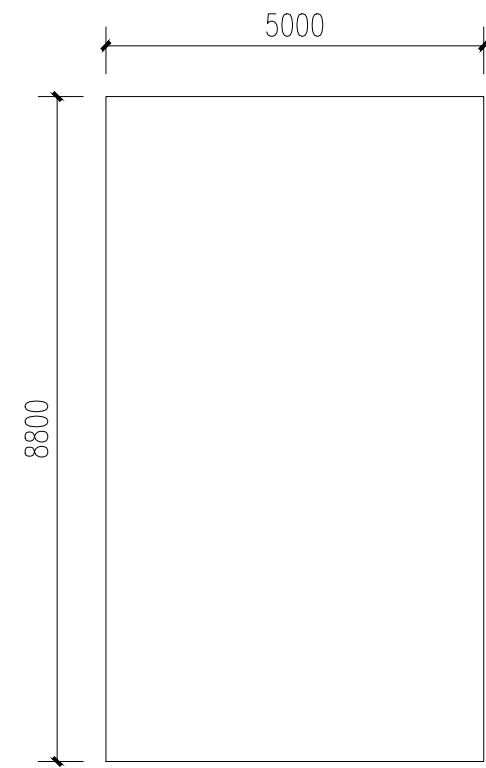

40号楼平面图 1:100

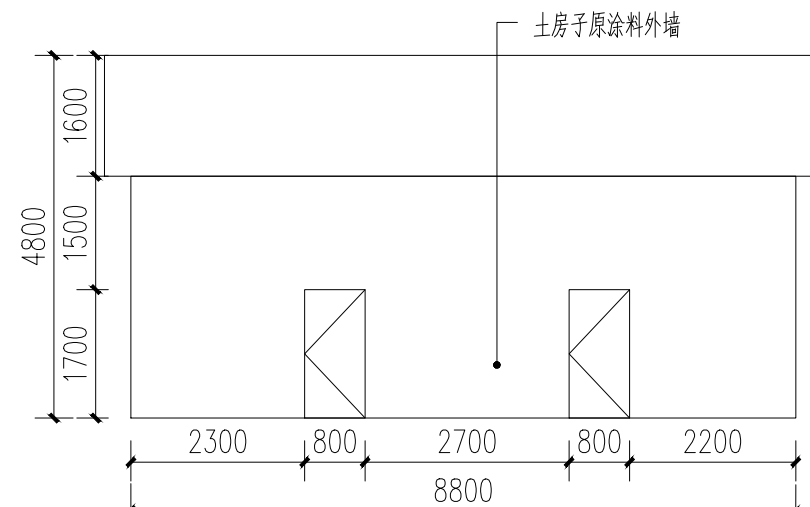

40号楼原始正立面图 1:100

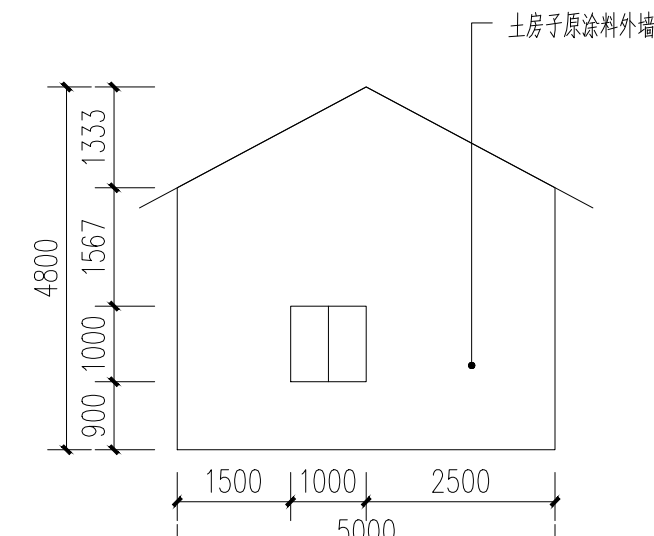

40号楼原始左立面图 1:100

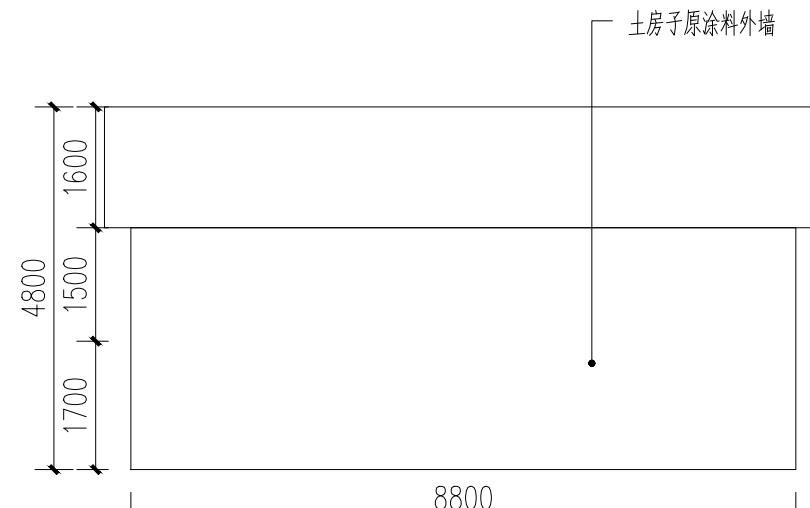

40号楼原始背立面图 1:100

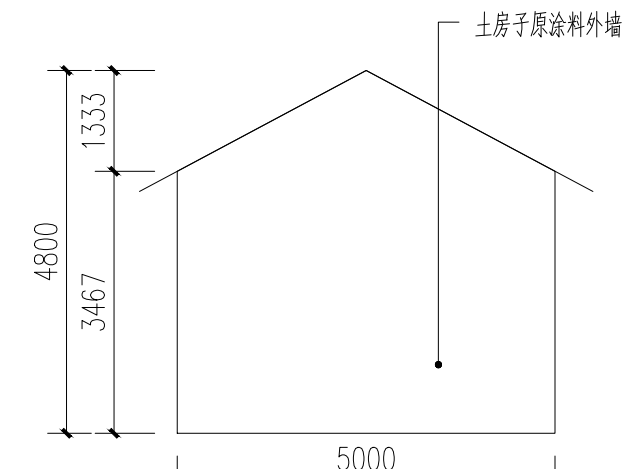

40号楼原始右立面图 1:100

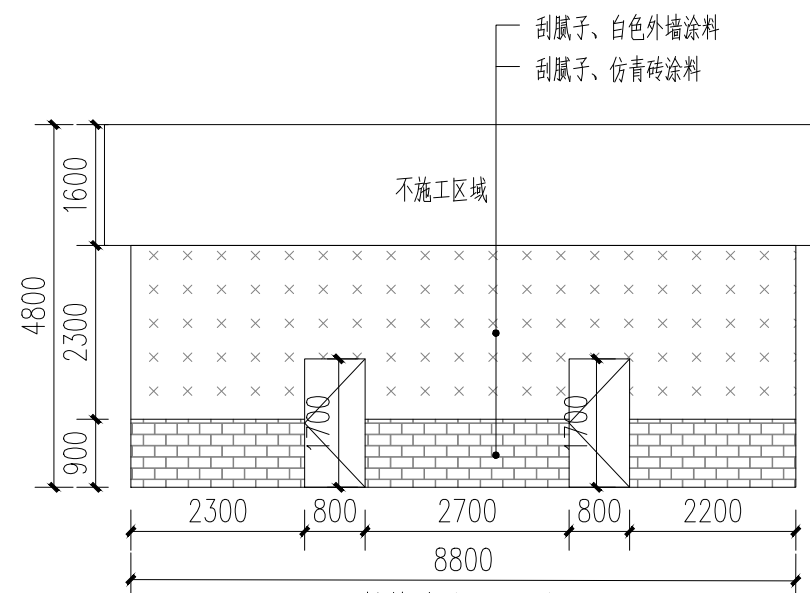

40号楼改造正立面图 1:100

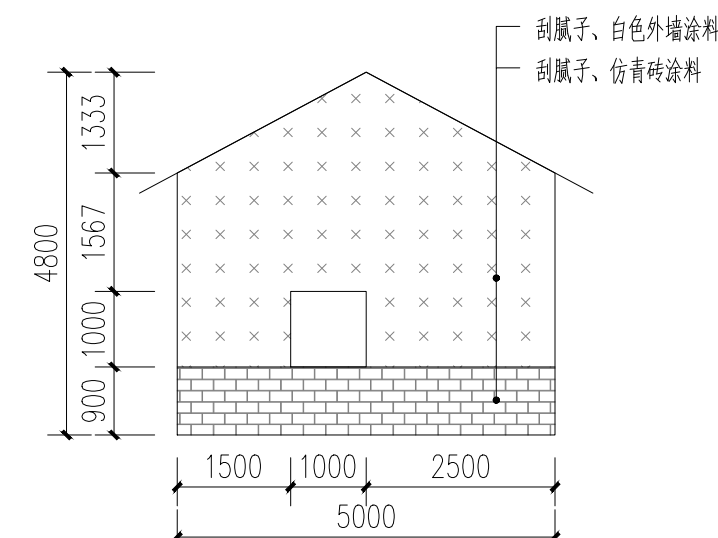

40号楼改造左立面图 1:100

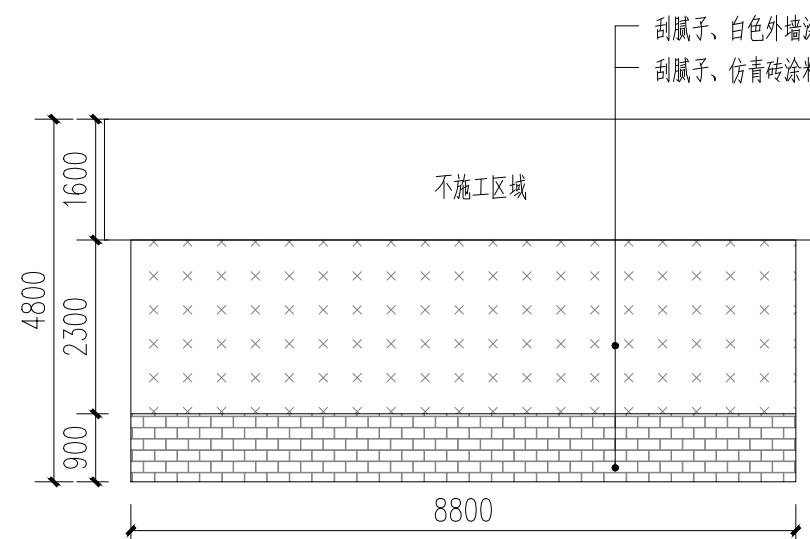

40号楼改造背立面图 1:100

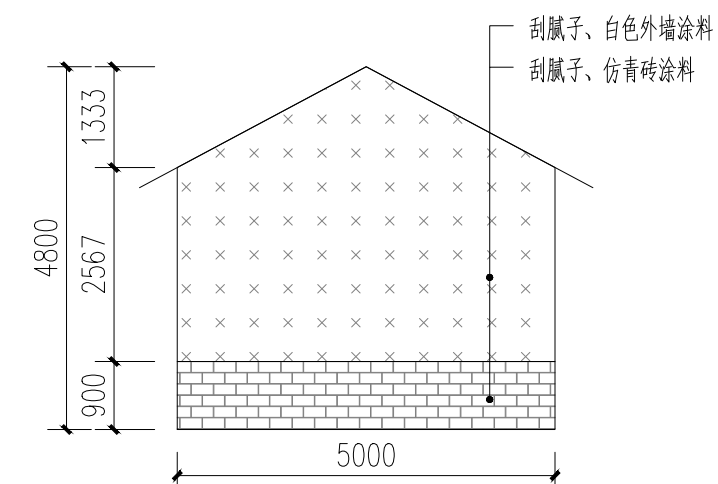

40号楼改造右立面图 1:100

白色外墙涂料做法(土房子原涂料外墙铲除):

- 1、原涂料外墙铲除;
- 2、刷界面剂;
- 3、15厚1:3水泥砂浆抹灰,5厚1:2水泥砂浆抹平;
- 3、2厚外墙腻子分遍刮平、打磨,刷白色外墙涂料(一底二面)。

仿青砖外墙涂料做法(土房子原涂料外墙铲除):

- 1、原涂料外墙铲除;
- 2、刷界面剂;
- 3、15厚1:3水泥砂浆抹灰,5厚1:2水泥砂浆抹平;
- 3、2厚外墙腻子分遍刮平、打磨;
- 4、刷底漆、贴分格胶条、面漆两遍。

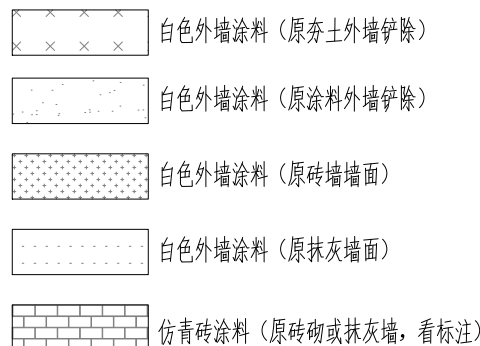

附注:

注册章

工程设计出图专用章



恒企工程技术集团有限公司

■ 建筑工程设计: 甲级 ■ 风景园林设计: 乙级
 ■ 城乡规划设计: 乙级 ■ 市政工程设计: 乙级
 ■ 公路工程设计: 丙级 ■ 工程咨询: 乙级

联系电话: 0771-5605292
 投诉电话: 15994346269

建设单位:
 恭城瑶族自治县生态移民发展中心

项目名称:
 恭城瑶族自治县西岭镇高坪村田头屯
 水库移民美丽移民村工程项目

子项目名称:

图纸名称:
 40号楼原始\改造图

审定人 杨金璋 杨金璋
 项目负责人 张学军 张学军

审核人 何献 何献
 专业负责人 张学军 张学军

校对 覃天总 覃天总
 设计人 眭岩生 眭岩生

设计号: HQA2405073

专业: 建筑

设计阶段: 施工图

比例 1:100 规格 A2

出图日期: 2025.09

图号 JZ-40-01

版次	日期
A	2025.09

二维码识别

版权所有, 不得复制、套用。