

[illegible]

| | | | | |
|----|----|----|----|----|
| 建 | 结 | 电 | 给 | 水 |
| 施 | 施 | 施 | 施 | 施 |
| 工 | 工 | 工 | 工 | 工 |
| 图 | 图 | 图 | 图 | 图 |
| 纸 | 纸 | 纸 | 纸 | 纸 |
| 号 | 号 | 号 | 号 | 号 |
| 01 | 02 | 03 | 04 | 05 |

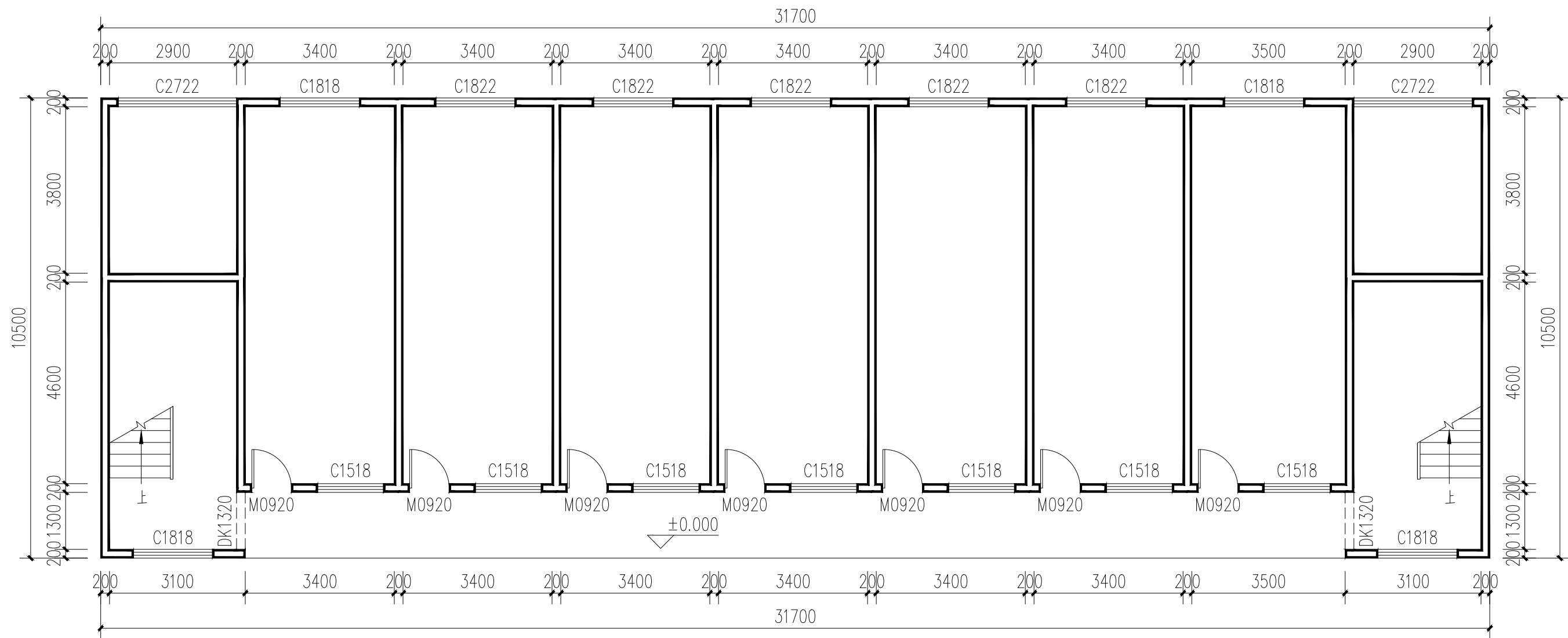

宿舍楼1—层平面图 1:100

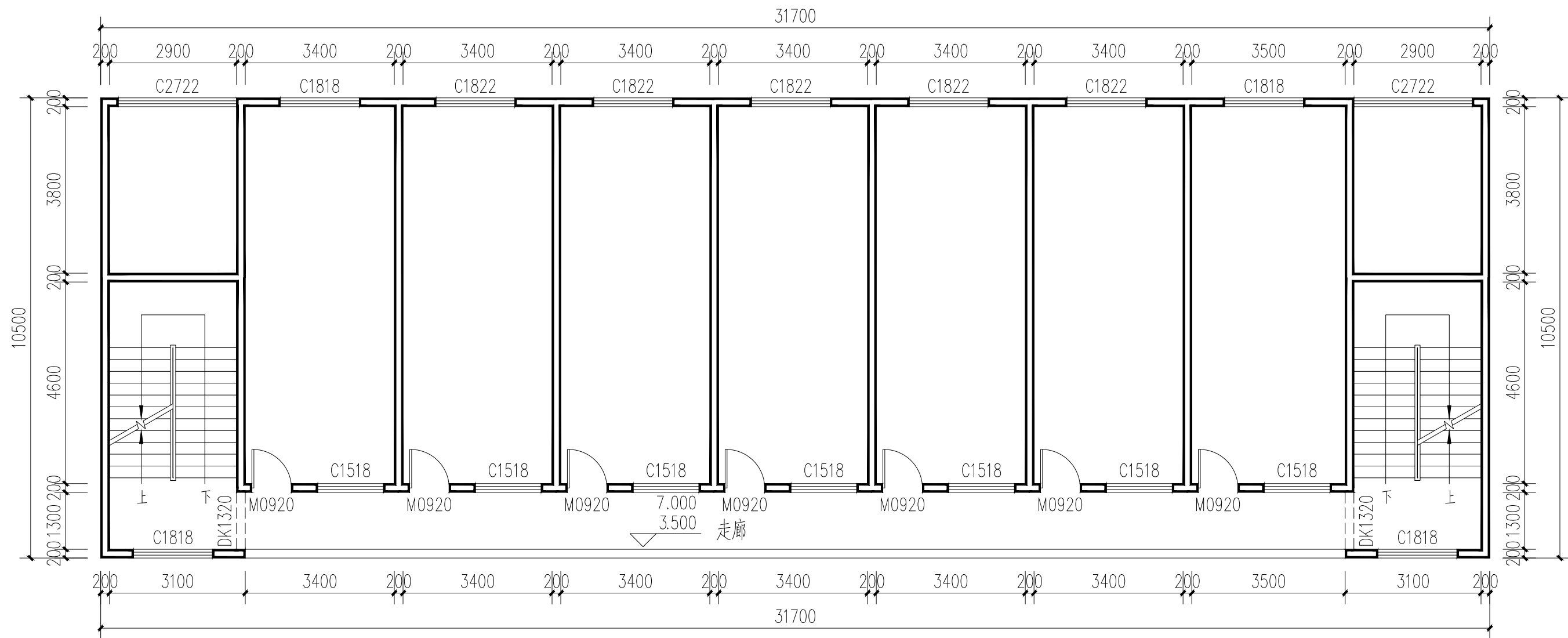

宿舍楼1二、三层平面图 1:100

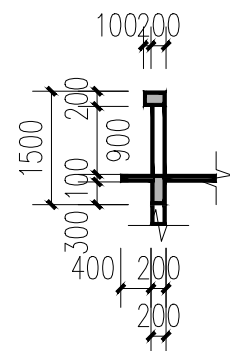

女儿墙断面图 1:100

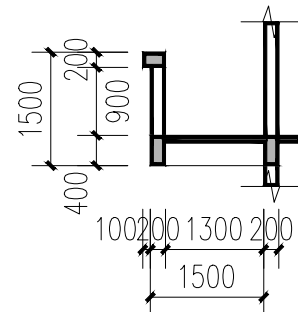

走廊断面图 1:100

现有门窗尺寸表

| 类型 | 设计编号 | 洞口尺寸(mm) |
|-----|--------|-----------|
| 普通门 | M0920 | 900X2000 |
| 普通窗 | C1518 | 1500X1800 |
| | C1818 | 1800X1800 |
| | C1822 | 1800X2200 |
| | C2722 | 2700X2200 |
| 洞口 | DK1320 | 1300X2000 |

恒心恒德/艺 精行/鼎 新革故/丰 盈致远

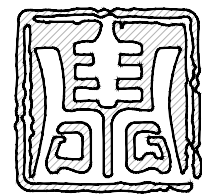

恒艺鼎丰
HENGYI DINGFENG

建设单位：宁明县教育局

设计单位：恒艺鼎丰设计集团有限公司

证书编号：A252008513
建筑行业乙级 市政行业乙级
风景园林工程专项乙级

备注：

- 1、本图纸版权属于恒艺鼎丰设计集团有限公司所有，不得用于本工程以外范围。
- 2、本图需相关手续办理齐全获得许可后方可用于施工，未经审批许可擅自用于施工指导后果自负。

图纸专用章

注册建筑师执业章

工程名称：
2026年少数民族地区教育特殊补助资金
宁明县爱店国门学校等4所学校建设项目

项目名称：
爱店国门学校-宿舍楼1改造

审 定 余朝相

项目负责人 潘 斌

专业负责人 黄仕荣

审 核 余朝相

校 对 潘 斌

设 计 黄仕荣

制 图 黄仕荣

图 名：

宿舍楼1平面图

工程编号

图 别 建 施

图 号 JZ-02

日 期 2026.3

| | | | | | |
|---|---|--|--|--|--|
| 建 | 服 | | | | |
| 筑 | 务 | | | | |
| 构 | | | | | |
| 电 | | | | | |
| 气 | | | | | |
| 给 | | | | | |
| 排 | | | | | |
| 水 | | | | | |



宿舍楼1正立面图 1:100

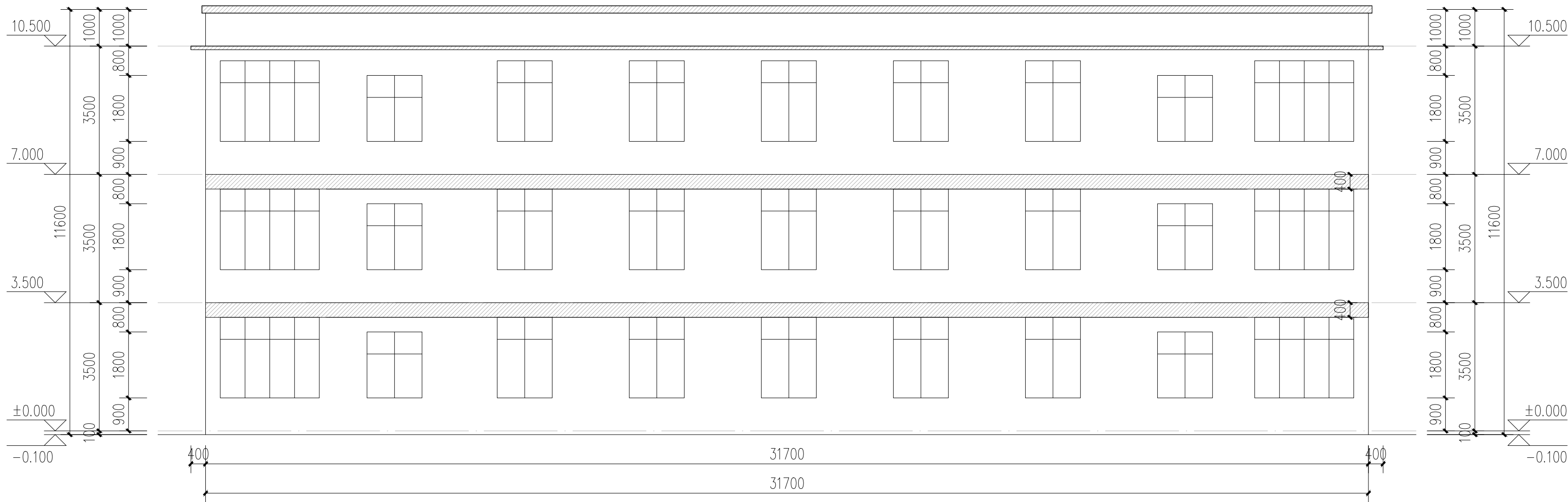

宿舍楼1背立面图 1:100

图例: 黄色涂料 红色涂料

恒心恒德/艺 精行鼎 新革故/丰 盈致远

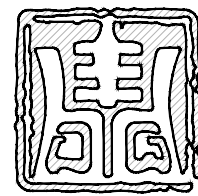

恒艺鼎丰
HENGYI DINGFENG

建设单位: 宁明县教育局

设计单位: 恒艺鼎丰设计集团有限公司

证书编号: A252008513
建筑行业乙级 市政行业乙级
风景园林工程专项乙级

备注:

- 1、本图纸版权属于恒艺鼎丰设计集团有限公司所有,不得用于本工程以外范围。
- 2、本图需相关手续办理齐全获得许可后方可用于施工,未经审批许可擅自用于施工指导后果自负。

图纸专用章

注册建筑师执业章

工程名称:
2026年少数民族地区教育特殊补助资金
宁明县爱店国门学校等4所学校建设项目

项目名称:
爱店国门学校-宿舍楼1改造

| | | |
|-------|-----|--|
| 审 定 | 余朝相 | |
| 项目负责人 | 潘 斌 | |
| 专业负责人 | 黄仕荣 | |
| 审 核 | 余朝相 | |
| 校 对 | 潘 斌 | |
| 设 计 | 黄仕荣 | |
| 制 图 | 黄仕荣 | |

图 名:

宿舍楼1立面图

| | |
|------|--------|
| 工程编号 | |
| 图 别 | 建 施 |
| 图 号 | JZ-03 |
| 日 期 | 2026.3 |

[illegible]

| | | | | |
|----|--|--|--|--|
| 建筑 | | | | |
| 结构 | | | | |
| 电气 | | | | |
| 采暖 | | | | |

建筑设计总说明

- 一、工程概况：2026年少数民族地区教育特殊补助资金宁明县爱店国门学校等4所学校建设项目—爱店国门学校—宿舍楼2改造
- 2、建设地点：宁明县爱店国门学校
- 3、建设单位：宁明县教育局

二、图纸单位:

- 1、本工程为改造项目，所有图纸标注尺寸需现场复核。
- 2、标注尺寸均以毫米为单位。

三、改造内容:

根据甲方现场确认，改造内容如下：

- 1、替换卫生间与通往盥洗间的现有门。

四、施工做法:

- 1、卫生间的门（门洞尺寸：650x2100；2扇/间，共18间，合计36扇）：

- 拆除现有铝合金门及门框至基层表面
- 安装新不锈钢门框和门，发泡胶或水泥砂浆填缝
- 15厚1：3聚合物水泥防水砂浆抹平门洞四周
- 3厚防水腻子分遍刮平

- 2、通往盥洗间的门(门洞尺寸:900x2000;1扇/间,共18间,合计18扇):

- 拆除现有铝合金门
- 安装新不锈钢门

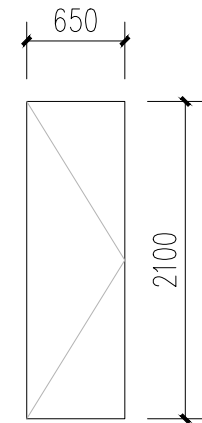

卫生间的门 1:50

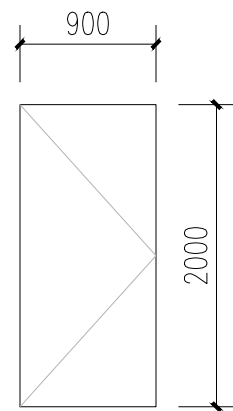

通往盥洗间的门 1:50

恒心恒德/艺 精行/鼎 新革故/丰 盈致远



建设单位：宁明县教育局

设计单位：恒艺鼎丰设计集团有限公司

证书编号：A252008513
建筑行业乙级 市政行业乙级
风景园林工程专项乙级

备注：

1、本图纸版权属于恒艺鼎设计集团有限公司所有，不得用于本工程以外范围。

2、本图需相关手续办理齐全获得许可后方可用于施工，未经审批许可擅自用于施工指导后果自负。

图纸专用章

注册建筑师执业章

工程名称：
2026年少数民族地区教育特殊补助资金
宁明县爱店国门学校等4所学校建设项目

项目名称：
爱店国门学校-宿舍楼2改造







| | | |
|-------|-----|---|
| 审 定 | 余朝相 |  |
| 项目负责人 | 潘 斌 |  |
| 专业负责人 | 黄仕荣 |  |
| 审 核 | 余朝相 |  |
| 校 对 | 潘 斌 |  |
| 设 计 | 黄仕荣 |  |
| 制 图 | 黄仕荣 |  |

图 名:

建筑设计总说明

| | |
|------|--------|
| 工程编号 | |
| 图 别 | 建 施 |
| 图 号 | JZ-01 |
| 日 期 | 2026.3 |

[illegible]

建筑设计总说明

- 一、工程概况：2026年少数民族地区教育特殊补助资金宁明县爱店国门学校等4所学校建设项目—爱店国门学校—综合楼改造
- 2、建设地点：宁明县爱店国门学校
- 3、建设单位：宁明县教育局

- 二、图纸单位：
- 1、本工程为改造项目，所有图纸标注尺寸需现场复核。
- 2、标注尺寸均以毫米为单位。

- 三、改造内容：
- 根据甲方现场确认，改造内容如下：
- 1、屋面维修。

- 四、施工做法：
- 1、屋面：
- 屋面1：细石混凝土保护层屋面（从下至上）：
- 清除原有面层至钢筋混凝土结构板表面
 - 30厚（最薄处）LC5.0轻骨料混凝土找2%坡
 - 20厚M15预拌砂浆找平层，6mX6m分格缝，缝宽20，密封膏封严
 - 刷基层处理剂一遍
 - 1.5厚合成高分子防水涂膜
 - 1.2厚采用合成高分子防水卷材2道
 - 100厚挤塑聚苯板
 - 干铺聚酯无纺布一层
 - 40厚C20细石混凝土，内配钢筋双向Φ4@100，压光，设纵横分格缝，均为通缝，缝宽20mm，间隔6mX6m,内填聚氨酯密封胶

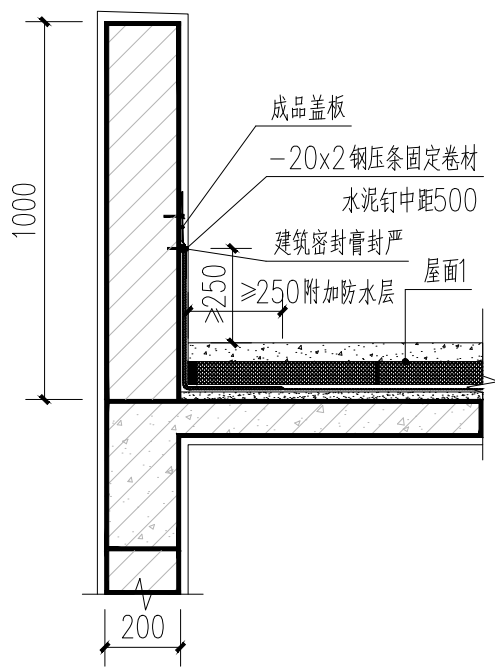

1 女儿墙大样一 1:20

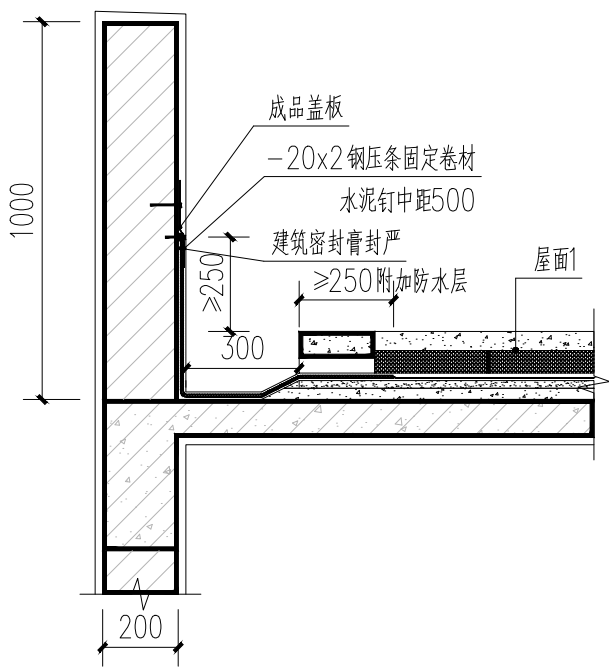

2 女儿墙大样二 1:20

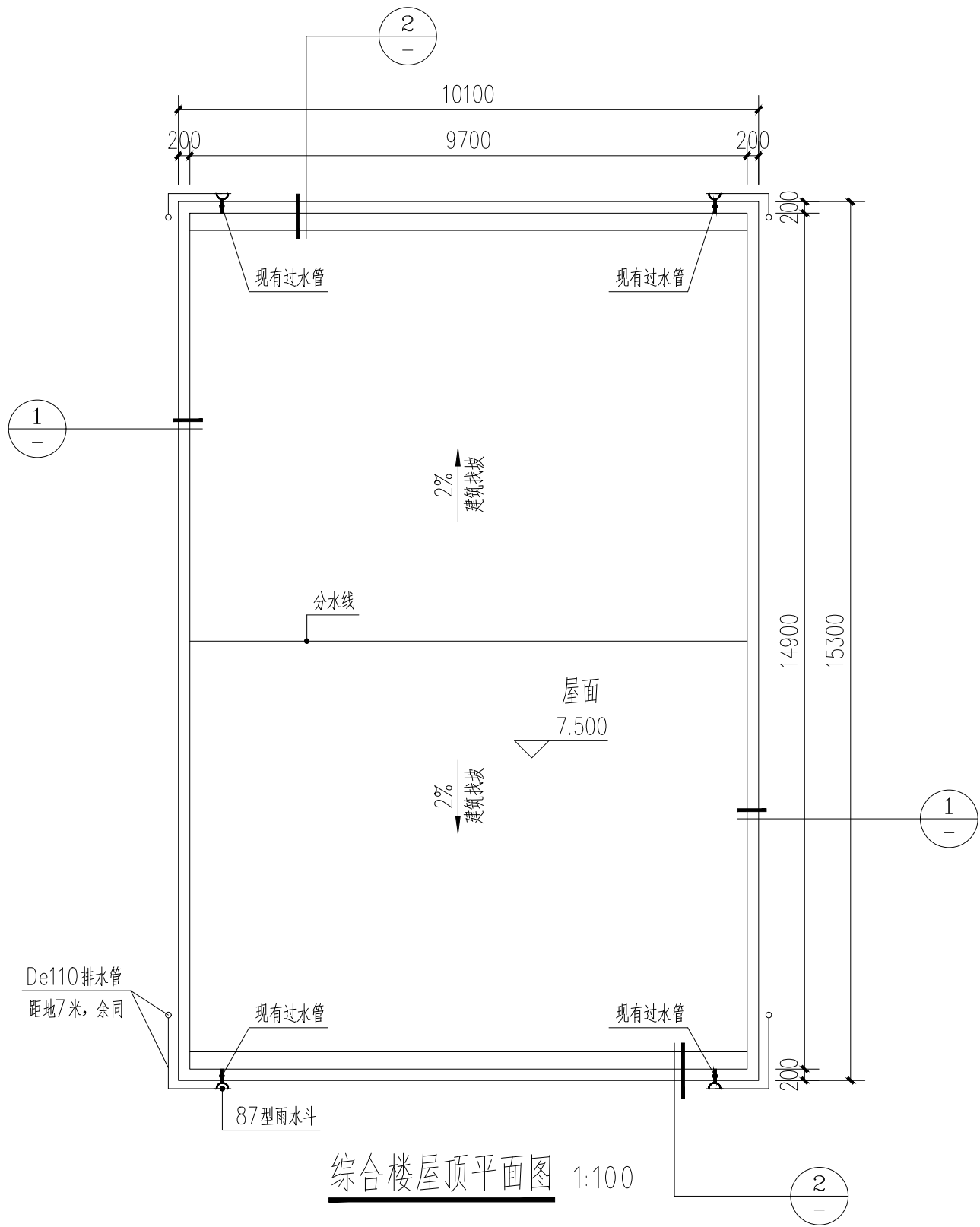

恒心恒德/艺 精行鼎新革故/丰 盈致远

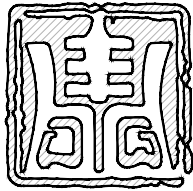

恒艺鼎丰
HENGYI DINGFENG

建设单位：宁明县教育局

设计单位：恒艺鼎丰设计集团有限公司

证书编号：A252008513
建筑行业乙级 市政行业乙级
风景园林工程专项乙级

备注：

1、本图纸版权属于恒艺鼎丰设计集团有限公司所有，不得用于本工程以外范围。

2、本图需相关手续办理齐全获得许可后方可用于施工,未经审批许可擅自用于施工指导后果自负。

图纸专用章

注册建筑师执业章

工程名称：
2026年少数民族地区教育特殊补助资金
宁明县爱店国门学校等4所学校建设项目

项目名称：
爱店国门学校-综合楼改造

审 定 余朝相

项目负责人 潘 斌

专业负责人 黄仕荣

审 核 余朝相

校 对 潘 斌

设 计 黄仕荣

制 图 黄仕荣

图 名：

建筑设计总说明

工程编号
图 别 建 施
图 号 JZ-01
日 期 2026.3

2026年少数民族地区教育特殊补助资金
宁明县爱店国门学校等4所学校建设项目
-爱店国门学校-运动场改造

证书编号：A252008513
工程编号：
设计阶段：施工图
专 业：建筑

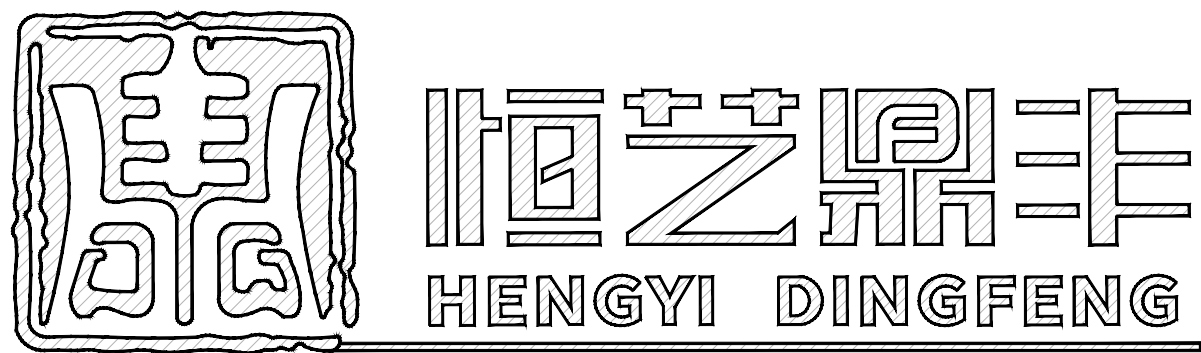

恒艺鼎丰设计集团有限公司
2026年3月

图 纸 目 录

第 1 页，共 1 页

证书编号:A252008513

| | | | | | | | | | | |
|-------|-------|--|--|--|-------|-----|-------|---------|--------|--|
| 建设单位: | | 宁明县教育局 | | | 设计阶段: | 施工图 | 出图日期: | 2026.3 | 工 程 号: | |
| 工程名称: | | 2026年少数民族地区教育特殊补助资金宁明县爱店国门学校等4所学校建设项目-爱店国门学校-运动场改造 | | | 版 次: | 第1版 | 图 号 | 建施-目录01 | | |
| 序号 | 图 号 | 图 纸 名 称 | | | | | | 图 幅 | 替换图纸 | |
| 01 | JZ-01 | 运动场改造施工图 | | | | | | A2 | | |
| 02 | JZ-02 | 运动场改造平面图二 | | | | | | A2 | | |
| | | | | | | | | | | |
| | | | | | | | | | | |
| | | | | | | | | | | |
| | | | | | | | | | | |
| | | | | | | | | | | |
| | | | | | | | | | | |
| | | | | | | | | | | |
| | | | | | | | | | | |
| | | | | | | | | | | |
| | | | | | | | | | | |
| | | | | | | | | | | |
| | | | | | | | | | | |
| | | | | | | | | | | |
| | | | | | | | | | | |
| | | | | | | | | | | |
| | | | | | | | | | | |
| | | | | | | | | | | |
| | | | | | | | | | | |
| | | | | | | | | | | |
| | | | | | | | | | | |
| | | | | | | | | | | |
| | | | | | | | | | | |
| | | | | | | | | | | |
| | | | | | | | | | | |
| | | | | | | | | | | |
| | | | | | | | | | | |
| | | | | | | | | | | |
| | | | | | | | | | | |
| | | | | | | | | | | |
| | | | | | | | | | | |
| | | | | | | | | | | |
| | | | | | | | | | | |
| | | | | | | | | | | |
| | | | | | | | | | | |
| | | | | | | | | | | |
| | | | | | | | | | | |
| | | | | | | | | | | |
| | | | | | | | | | | |
| | | | | | | | | | | |
| | | | | | | | | | | |
| | | | | | | | | | | |
| | | | | | | | | | | |
| | | | | | | | | | | |
| | | | | | | | | | | |
| | | | | | | | | | | |
| | | | | | | | | | | |
| | | | | | | | | | | |
| | | | | | | | | | | |
| | | | | | | | | | | |
| | | | | | | | | | | |
| | | | | | | | | | | |
| | | | | | | | | | | |
| | | | | | | | | | | |
| | | | | | | | | | | |
| | | | | | | | | | | |
| | | | | | | | | | | |
| | | | | | | | | | | |
| | | | | | | | | | | |
| | | | | | | | | | | |
| | | | | | | | | | | |
| | | | | | | | | | | |
| | | | | | | | | | | |
| | | | | | | | | | | |
| | | | | | | | | | | |
| | | | | | | | | | | |
| | | | | | | | | | | |
| | | | | | | | | | | |
| | | | | | | | | | | |
| | | | | | | | | | | |
| | | | | | | | | | | |
| | | | | | | | | | | |
| | | | | | | | | | | |
| | | | | | | | | | | |
| | | | | | | | | | | |
| | | | | | | | | | | |
| | | | | | | | | | | |
| | | | | | | | | | | |
| | | | | | | | | | | |
| | | | | | | | | | | |
| | | | | | | | | | | |
| | | | | | | | | | | |
| | | | | | | | | | | |
| | | | | | | | | | | |
| | | | | | | | | | | |
| | | | | | | | | | | |
| | | | | | | | | | | |
| | | | | | | | | | | |
| | | | | | | | | | | |
| | | | | | | | | | | |
| | | | | | | | | | | |
| | | | | | | | | | | |
| | | | | | | | | | | |
| | | | | | | | | | | |
| | | | | | | | | | | |
| | | | | | | | | | | |
| | | | | | | | | | | |
| | | | | | | | | | | |
| | | | | | | | | | | |
| | | | | | | | | | | |
| | | | | | | | | | | |
| | | | | | | | | | | |
| | | | | | | | | | | |
| | | | | | | | | | | |
| | | | | | | | | | | |
| | | | | | | | | | | |
| | | | | | | | | | | |
| | | | | | | | | | | |
| | | | | | | | | | | |
| | | | | | | | | | | |
| | | | | | | | | | | |
| | | | | | | | | | | |
| | | | | | | | | | | |
| | | | | | | | | | | |
| | | | | | | | | | | |
| | | | | | | | | | | |
| | | | | | | | | | | |
| | | | | | | | | | | |
| | | | | | | | | | | |
| | | | | | | | | | | |
| | | | | | | | | | | |
| | | | | | | | | | | |
| | | | | | | | | | | |
| | | | | | | | | | | |
| | | | | | | | | | | |
| | | | | | | | | | | |
| | | | | | | | | | | |
| | | | | | | | | | | |
| | | | | | | | | | | |
| | | | | | | | | | | |
| | | | | | | | | | | |
| | | | | | | | | | | |
| | | | | | | | | | | |
| | | | | | | | | | | |
| | | | | | | | | | | |
| | | | | | | | | | | |
| | | | | | | | | | | |
| | | | | | | | | | | |
| | | | | | | | | | | |
| | | | | | | | | | | |
| | | | | | | | | | | |
| | | | | | | | | | | |
| | | | | | | | | | | |
| | | | | | | | | | | |
| | | | | | | | | | | |
| | | | | | | | | | | |
| | | | | | | | | | | |
| | | | | | | | | | | |
| | | | | | | | | | | |
| | | | | | | | | | | |
| | | | | | | | | | </ | |

| | | | | |
|----|--|--|--|--|
| 建筑 | | | | |
| 结构 | | | | |
| 电气 | | | | |
| 采暖 | | | | |

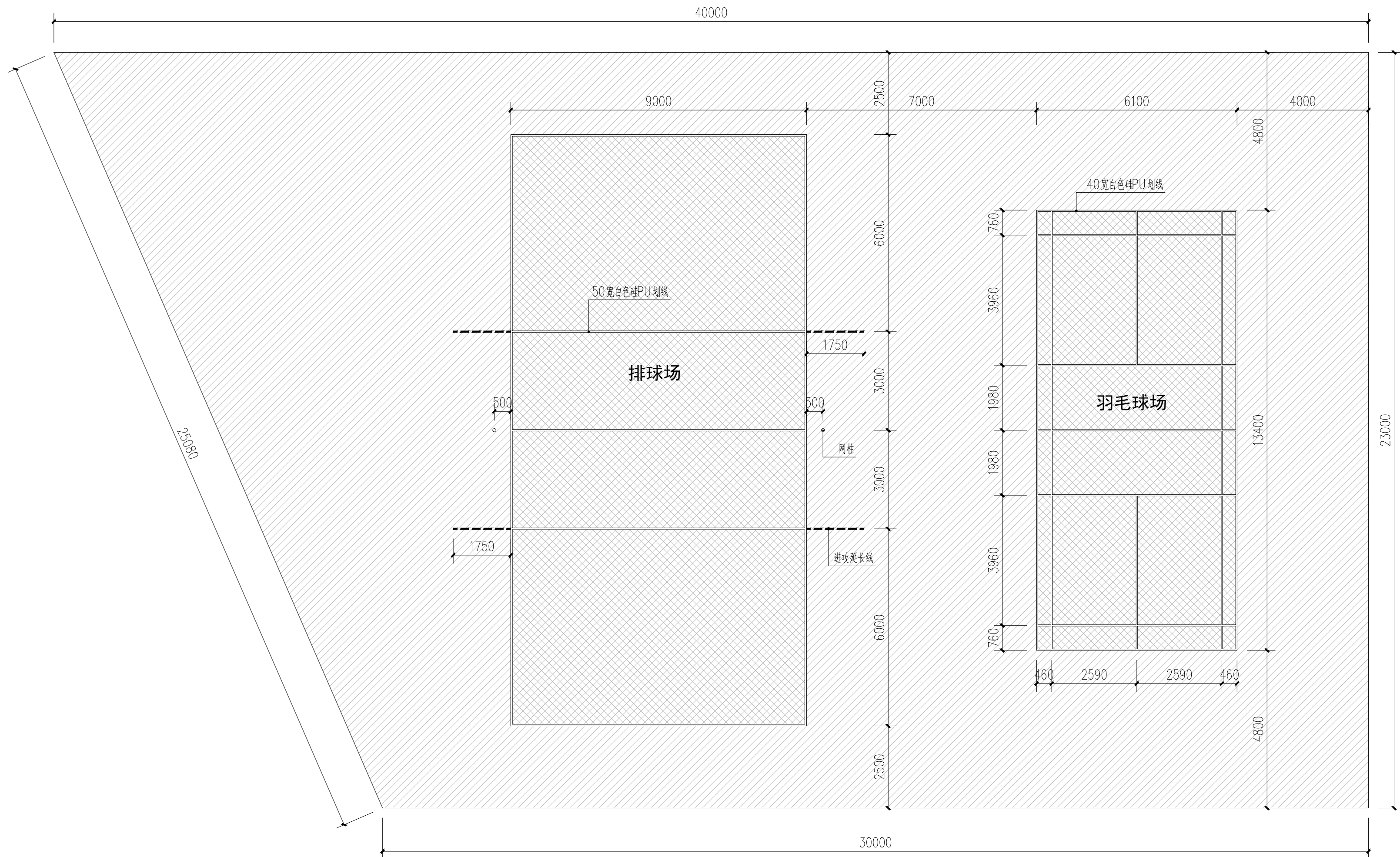

运动场改造平面图二 1:100

排球場和羽毛球場均配套成品網柱和球網。

图例:

 红色硅PU面层  绿色硅PU面层

恒心恒德/艺 精行/鼎 新革故/丰 盈致远

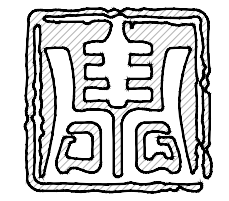

恒艺鼎丰
HENGYI DINGFENG

建设单位：宁明县教育局

设计单位：恒艺鼎丰设计集团有限公司

证书编号：A252008513
建筑行业乙级 市政行业乙级
风景园林工程专项乙级

备注：

1、本图纸版权属于恒艺鼎丰设计集团有限公司所有，不得用于本工程以外范围。

2、本图需相关手续办理齐全获得许可后方可用于施工，未经审批许可擅自用于施工指导后果自负。

图纸专用章

注册建筑师执业章

工程名称：
2026年少数民族地区教育特殊补助资金
宁明县爱店国门学校等4所学校建设项目

项目名称:

爱店国门学校-场地硬化

| | |
|-----|-----|
| 审 定 | 余朝相 |
|-----|-----|

| | |
|-------|-----|
| 项目负责人 | 潘 斌 |
|-------|-----|

| | |
|-------|-----|
| 专业负责人 | 黄仕荣 |
|-------|-----|

| | | |
|---|---|-----|
| 审 | 核 | 余朝相 |
|---|---|-----|

| | |
|-----|-----|
| 校 对 | 潘 斌 |
|-----|-----|

| | |
|----|-----|
| 设计 | 黄仕荣 |
|----|-----|

| | |
|-----|-----|
| 制 图 | 黄仕荣 |
|-----|-----|

图 名:

运动场改造平面图二

| | |
|------|--|
| 工程编号 | |
|------|--|

| | | |
|---|---|-----|
| 图 | 别 | 建 施 |
|---|---|-----|

| | |
|-----|-------|
| 图 号 | JZ-02 |
|-----|-------|

| | |
|----|--------|
| 日期 | 2026.3 |
|----|--------|

[illegible]

[illegible]

建筑设计总说明

- 2、建设地点：宁明县爱店国门学校

二、图纸单位:

- 1、本工程为改造项目，所有图纸标注尺寸需现场复核。
- 2、标注尺寸均以毫米为单位。

三、改造内容:

根据甲方现场确认，改造内容如下：

- 1、拆除原有毛石混凝土挡土墙挡土墙50米。
- 2、新建50米长挡土墙。

四、施工做法:

详见大样图

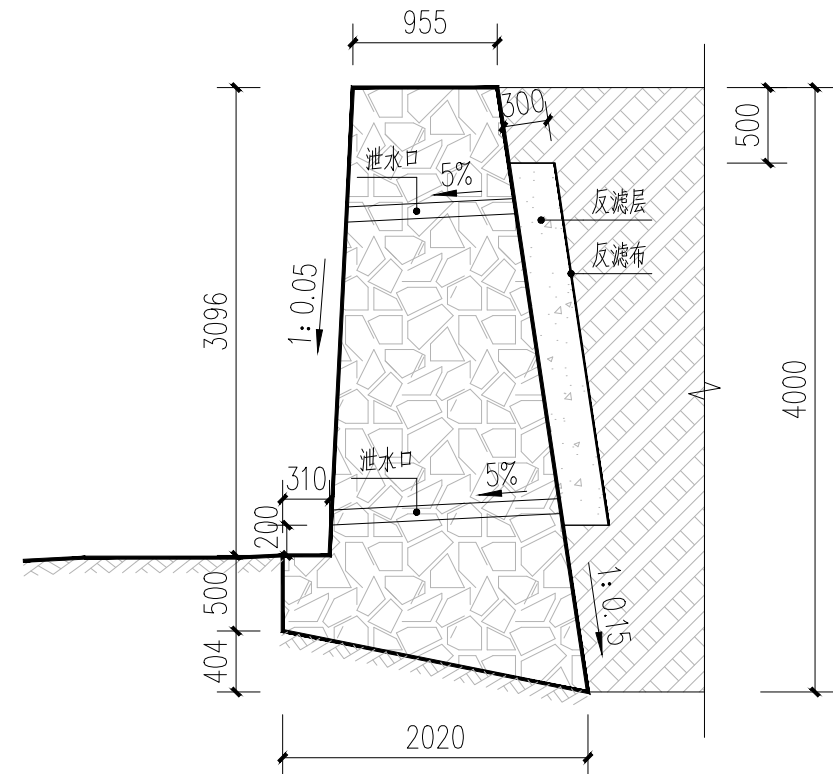

挡土墙断面图 1:50

挡土墙沿路边设置，长度为50米。

挡土墙设计说明

- 1.本次设计基础以岩土工程为力层,地基承载力特征值暂按 $f_{ak}=140\text{ kPa}$ 设计,施工前支护相关单位地质勘察报告
- 2.地基开挖后如有不明土层请与设计沟通,以便进行工程变更
- 3.挂土墙土面与C25毛石混凝土墙,每隔10米设置一道变形缝,变形缝宽度为 $20\sim 30\text{ mm}$ 缝内设隔板的,第二道缝设置隔板的或涂防水板,深入土体尺寸不小于 200 mm ,顶面土体要夯实,厚度为 20 mm 。
- 4.四壁上应每隔6米,如使用钢板作防腐措施时,应加一道宽的防腐镀锌。
- 5.对于挂土墙工程地质勘察报告,请业主提供,施工期间采用动态设计,信息法施工。
- 6.由未定事宜请搜集《挂土墙》,请业主提供。



建设单位：宁明县教育局

设计单位：恒艺鼎丰设计集团有限公司

证书编号：A252008513
建筑行业乙级 市政行业乙级
风景园林工程专项乙级

备注：

- 1、本图纸版权属于恒艺鼎设计集团有限公司所有，不得用于本工程以外范围。
- 2、本图需相关手续办理齐全获得许可后方可用于施工，未经审批许可擅自用于施工指导后果自负。

图纸专用章

注册建筑师执业章

工程名称：
2026年少数民族地区教育特殊补助资金
宁明县爱店国门学校等4所学校建设项目

项目名称：
爱店国门学校-新建挡土墙







| | | |
|-------|-----|---|
| 审 定 | 余朝相 |  |
| 项目负责人 | 潘 斌 |  |
| 专业负责人 | 黄仕荣 |  |
| 审 核 | 余朝相 |  |
| 校 对 | 潘 斌 |  |
| 设 计 | 黄仕荣 |  |
| 制 图 | 黄仕荣 |  |

图 名:

建筑设计总说明

| | |
|------|--------|
| 工程编号 | |
| 图 别 | 建 施 |
| 图 号 | JZ-01 |
| 日 期 | 2026.3 |

[illegible]

建筑设计总说明

一、工程概况：2026年少数民族地区教育特殊补助资金宁明县爱店国门学校等4所学校建设项目—爱店国门学校—新建围墙

2、建设地点：宁明县爱店国门学校

3、建设单位：宁明县教育局

二、图纸单位:

1、本工程为改造项目，所有图纸标注尺寸需现场复核。

2、标注尺寸均以毫米为单位。

三、改造内容:

根据甲方现场确认，改造内容如下：

1、拆除2.2米高铁艺围栏23米，砖砌围墙27米。

2、新建50米长围墙。

四、施工做法:

1、围墙:

围墙1：腻子外墙面（从内至外）：

- 200/400厚页岩烧结多孔砖用M5.0专用砂浆砌筑
- 15厚1:3水泥砂浆
- 5厚干拌类聚合物水泥防水砂浆，中间压入一层耐碱玻璃纤维网布
- 满刮防水腻子两遍

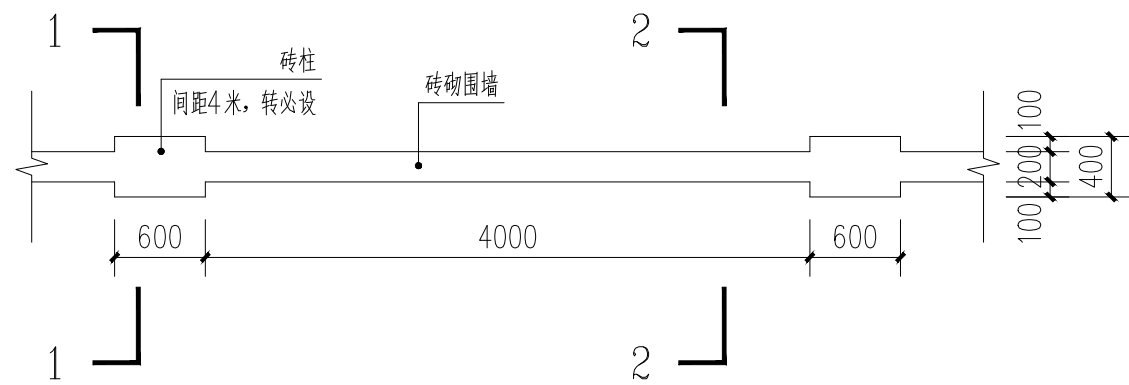

新建围墙平面图 1:50

围墙沿新建挡土墙边设置，长度为50米。

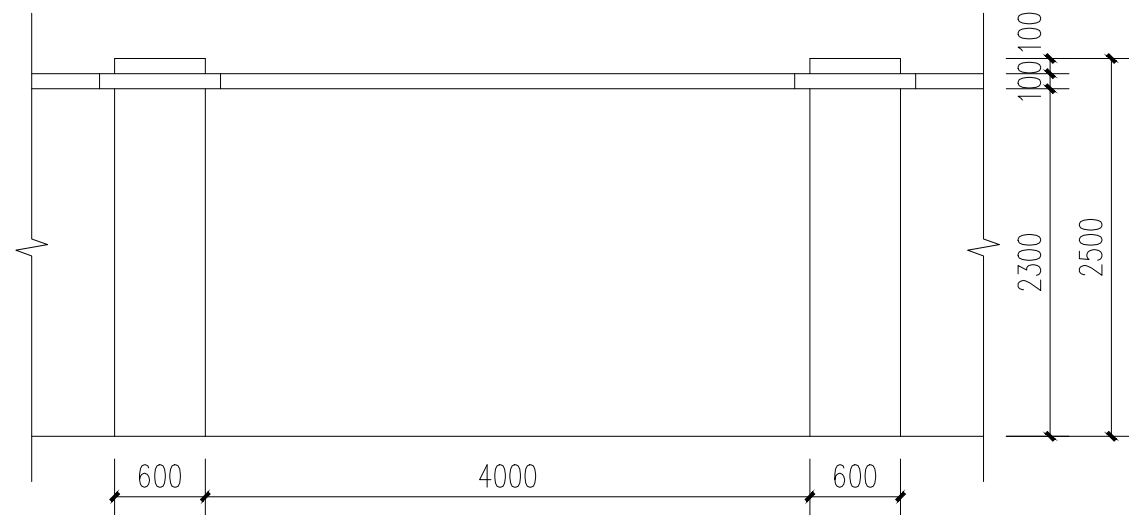

新建围墙平面图 1:50

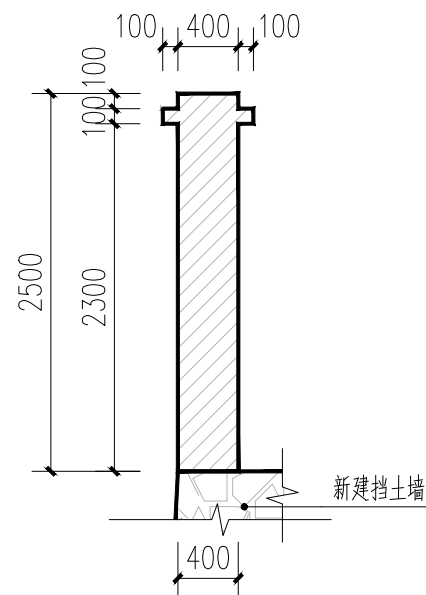

1-1剖面图 1:50

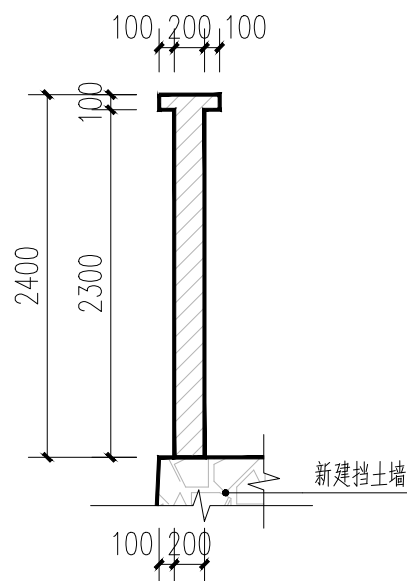

2-2剖面图 1:50



建设单位：宁明县教育局

设计单位：恒艺鼎丰设计集团有限公司

证书编号：A252008513
建筑行业乙级 市政行业乙级
风景园林工程专项乙级

备注：

1、本图纸版权属于恒艺鼎丰设计集团有限公司所有,不得用于本工程以外范围。

2、本图需相关手续办理齐全获得许可后方可用于施工,未经审批许可擅自用于施工指导后果自负。

图纸专用章

注册建筑师执业章

工程名称：
2026年少数民族地区教育特殊补助资金
宁明县爱店国门学校等4所学校建设项目

项目名称：
爱店国门学校-新建围墙

| | | |
|---|---|-----|
| 审 | 定 | 余朝相 |
|---|---|-----|

| | |
|-------|-----|
| 项目负责人 | 潘 斌 |
|-------|-----|

| | |
|-------|-----|
| 专业负责人 | 黄仕荣 |
|-------|-----|

| | | |
|---|---|-----|
| 审 | 核 | 余朝相 |
| | | |

| | | | |
|---|---|---|---|
| 校 | 对 | 潘 | 斌 |
| | | | |

| | |
|----|-----|
| 设计 | 黄仕荣 |
| 制图 | 黄仕荣 |

图 名:

建筑设计总说明

| | |
|------|--|
| 工程编号 | |
|------|--|

| | | |
|---|---|-----|
| 图 | 别 | 建 施 |
|---|---|-----|

| | |
|-----|-------|
| 图 号 | JZ-01 |
|-----|-------|

| | |
|----|--------|
| 日期 | 2026.3 |
|----|--------|

[illegible]

| | | | |
|----|-----|----|----|
| 暖通 | 建筑 | 采暖 | 采暖 |
| 暖通 | 结构 | 采暖 | 采暖 |
| 暖通 | 电气 | 采暖 | 采暖 |
| 暖通 | 给排水 | 采暖 | 采暖 |

建筑设计总说明

2、建设地点：宁明县爱店镇中心小学

二、图纸单位：

- 1、本工程为改造项目，所有图纸标注尺寸需现场复核。
- 2、标注尺寸均以毫米为单位。

三、改造内容:

根据甲方现场确认,改造内容如下:

- 1、外墙翻新。
- 2、内墙翻新。
- 3、顶棚翻新。
- 4、地面翻新。
- 5、所有窗户移动到平外墙边安装。

四、施工做法：

- 1、外墙：
外墙1：涂料外墙面（用于所有外墙，从内至外）：
 - 铲除原有腻子并打磨清理干净
 - 刷界面剂一遍
 - 5厚干拌类聚合物水泥防水砂浆，中间压入一层耐碱玻璃纤维网布
 - 满刮防水腻子两遍
 - 喷或滚刷底层涂料一遍
 - 喷或滚刷面层涂料二遍

2、内墙：

内墙1：腻子墙面（用于所有内墙，从内至外）：

- 铲除原有腻子
- 刷界面剂一遍
- 满刮防水腻子两遍

3、顶棚:

顶1: 防潮防霉顶棚 (用于走廊, 从上至下):

- 铲除原有腻子
- 刷界面剂一遍
- 3厚刮涂型聚合物水泥防水砂浆
- 满刮防水腻子两遍
- 面喷一底两面白色无机防霉涂料

顶2：腻子顶棚（用于除走廊外顶棚，从上至下）：

- 铲除原有腻子
- 刷界面剂一遍
- 3厚防水腻子分遍刮平

4、楼/地面：

楼/地1：防水防滑地砖地面（用于走廊，从下到上）：

- 原有楼/地面清理干净
- 刷素水泥浆一遍
- 最薄处20厚1：3水泥砂浆找坡抹平
- 1.5厚聚氨酯防水涂料
- 20厚1：3干硬性水泥砂浆
- 800x800x10防滑地砖铺实拍平，水泥浆擦缝（台阶处用300x800x10）

楼/地2：防滑地砖地面（用于除走廊外地面，含楼梯踏步，从下到上）：

- 原有楼/地面清理干净
- 刷素水泥浆一遍
- 20厚1：3干硬性水泥砂浆
- 800x800x10防滑地砖铺实拍平，水泥浆擦缝

5、墙裙:

裙1: 釉面砖墙裙 (1100高, 用于教室、办公室、走廊、楼梯)

- 铲除原有腻子
- 刷界面剂一遍
- 15厚1:3水泥砂浆
- 刷素水泥浆一遍
- 4厚1:1水泥砂浆加水重20%建筑胶镶贴
- 300x600x5釉面砖, 白水泥浆擦缝

(新建门头贴砖部位按此做法, 面砖规格根据贴砖范围另选)

6、屋面：

屋面1：琉璃瓦屋面（用于新建门头，从上到下）：

- 灰色琉璃瓦
- 25厚1：1：4水泥石灰麻刀砂浆卧瓦
- 30厚1：3水泥砂浆内配 $3@50 \times 50$ 钢丝网
- 满铺0.4厚聚乙烯膜一层
- 1.5厚合成高分子防水卷材
- 15厚1：2.5水泥砂浆找平
- 砖砌斜面
- 钢筋混凝土屋面板，板内预埋锚筋 $\Phi 12@900$

7、门：

门1：铁艺校园大门（子母门）：

- 拆除原有铁艺门
- 安装新门（4.3米宽，3.3米高）







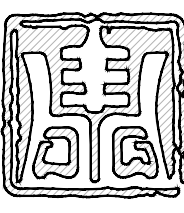

8、窗：

窗1：铝合金窗平移（所有外窗）：

- 拆除原有铝合金窗至基层表面
- 将原窗安装至平外墙边，发泡胶或水泥砂浆填缝
- 15厚1：3聚合物水泥防水砂浆抹平窗洞四周
- 3厚防水腻子分遍刮平

窗户密封注意事项:

- 1、对于窗框与墙体之间的缝隙,要先用发泡胶填充,然后用结构胶密封,以增强窗框的稳定性和防水性。
- 2、对于窗框下口与窗台之间的空隙,要用水泥砂浆灌浆填实,并做好防水处理,以防止雨水倒灌或者渗漏。

| | |
|--|---|
| 恒心恒德/艺 精行鼎新 故/丰 盈致远 | |
| <div> 恒艺鼎丰 HENGYI DINGFENG</div> | |
| 建设单位： 宁明县教育局 | |
| 设计单位： 恒艺鼎丰设计集团有限公司 | |
| 证书编号： A252008513 建筑行业乙级 市政行业乙级 风景园林工程专项乙级 | |
| 备注： 1、本图纸版权属于恒艺鼎丰设计集团有限公司所有，不得用于本工程以外范围。 2、本图需相关手续办理齐全获得许可后方可用于施工，未经审批许可擅自用于施工指导后果自负。 | |
| | |
| 图纸专用章 | |
| | |
| 注册建筑师执业章 | |
| | |
| 工程名称： 2026年少数民族地区教育特殊补助资金 宁明县爱店国门学校等4所学校建设项目 | |
| 项目名称： 爱店镇中心小学-教学楼改造 | |
| 审 定 | 余朝相  |
| 项目负责人 | 潘 斌  |
| 专业负责人 | 黄仕荣  |
| 审 核 | 余朝相  |
| 校 对 | 潘 斌  |
| 设 计 | 黄仕荣  |
| 制 图 | 黄仕荣  |
| 图 名： 建筑设计总说明 | |
| 工程编号 | |
| 图 别 | 建 施 |
| 图 号 | JZ-01 |
| 日 期 | 2026.3 |

| | | | | |
|-----|--|--|--|--|
| 建筑 | | | | |
| 结构 | | | | |
| 电气 | | | | |
| 给排水 | | | | |

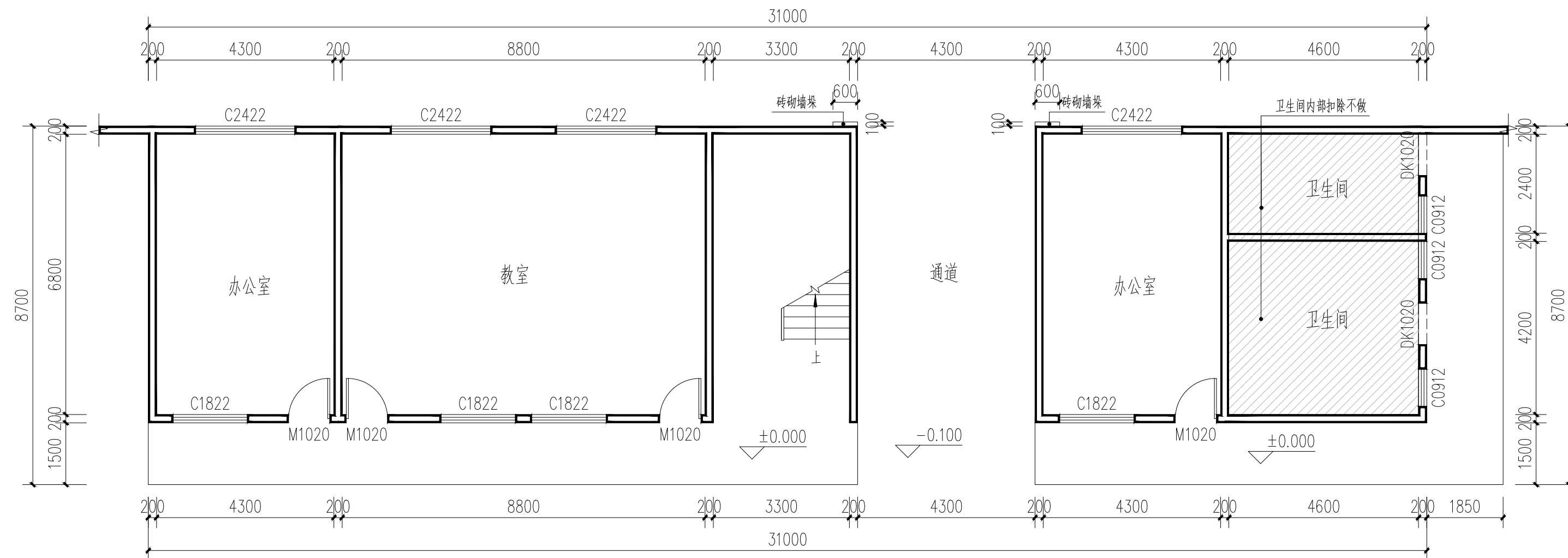

教学楼一层平面图 1:100

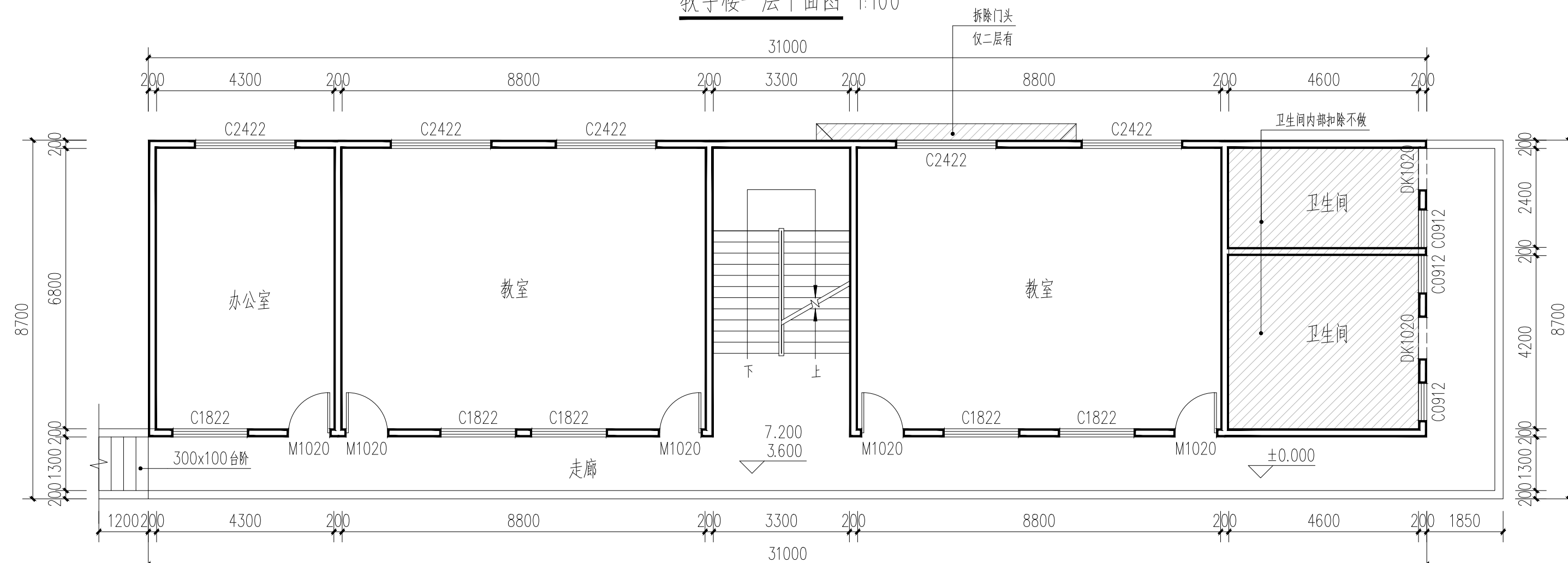

教学楼二、三层平面图 1:100

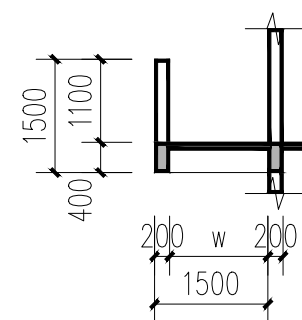



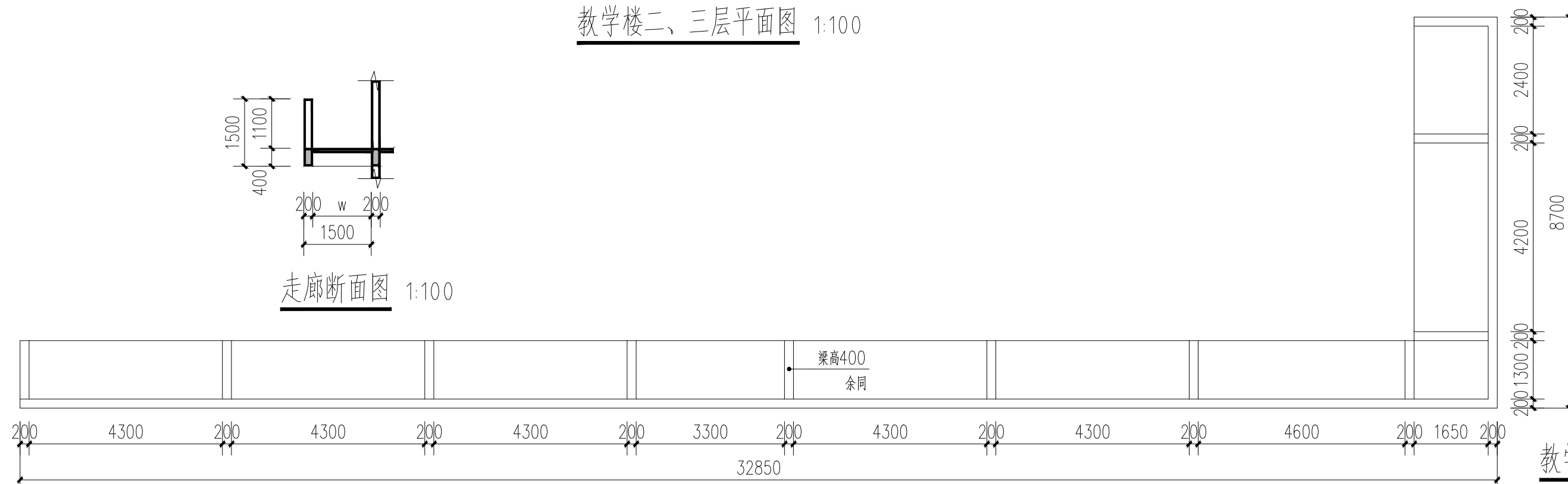





走廊断面图 1:100



教学楼走廊顶部梁平面图 1:100

| 类型 | 设计编号 | 洞口尺寸(mm) | 数量 |
|-----|-------|-----------|-----------|
| 普通门 | M1020 | 1000X2000 | 14 |
| 普通窗 | C0912 | 900X1200 | 9 |
| | C1822 | 1800X2200 | 14 |
| | C2422 | 2400X2200 | 14 |
| | 洞口 | DK1020 | 1000X2000 |

现有门窗数目、尺寸表

| | | |
|--|--------|---|
| 恒心恒德/艺 精仔鼎 新革故/丰 盈致远 | | |
| <div> 恒艺鼎丰 HENGYI DINGFENG</div> | | |
| 建设单位：宁明县教育局 | | |
| 设计单位：恒艺鼎丰设计集团有限公司 | | |
| 证书编号：A252008513 建筑行业乙级 市政行业乙级 风景园林工程专项乙级 | | |
| 备注： 1、本图纸版权属于恒艺鼎丰设计集团有限公司所有，不得用于本工程以外范围。 2、本图需相关手续办理齐全获得许可后方可用于施工，未经审批许可擅自用于施工指导后果自负。 | | |
| 图纸专用章 | | |
| 注册建筑师执业章 | | |
| 工程名称： 2026年少数民族地区教育特殊补助资金 宁明县爱店国门学校等4所学校建设项目 | | |
| 项目名称： 爱店镇中心小学-教学楼改造 | | |
| 审 定 | 余朝相 |  |
| 项目负责人 | 潘 斌 |  |
| 专业负责人 | 黄仕荣 |  |
| 审 核 | 余朝相 |  |
| 校 对 | 潘 斌 |  |
| 设 计 | 黄仕荣 |  |
| 制 图 | 黄仕荣 |  |
| 图 名： 教学楼平面图 | | |
| 工程编号 | | |
| 图 别 | 建 施 | |
| 图 号 | JZ-02 | |
| 日 期 | 2026.3 | |

| | |
|---|---|
| 建 | 服 |
| 筑 | 务 |
| 结 | |
| 构 | |
| 电 | |
| 气 | |
| 给 | |
| 排 | |
| 水 | |

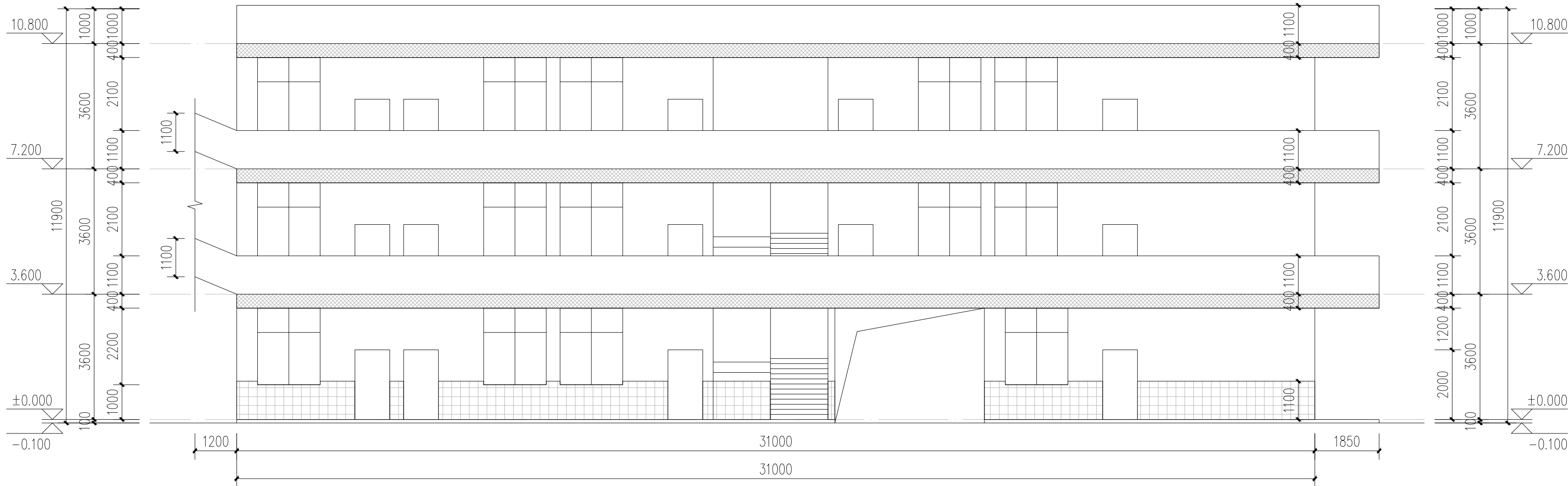

教学楼正立面图 1:100

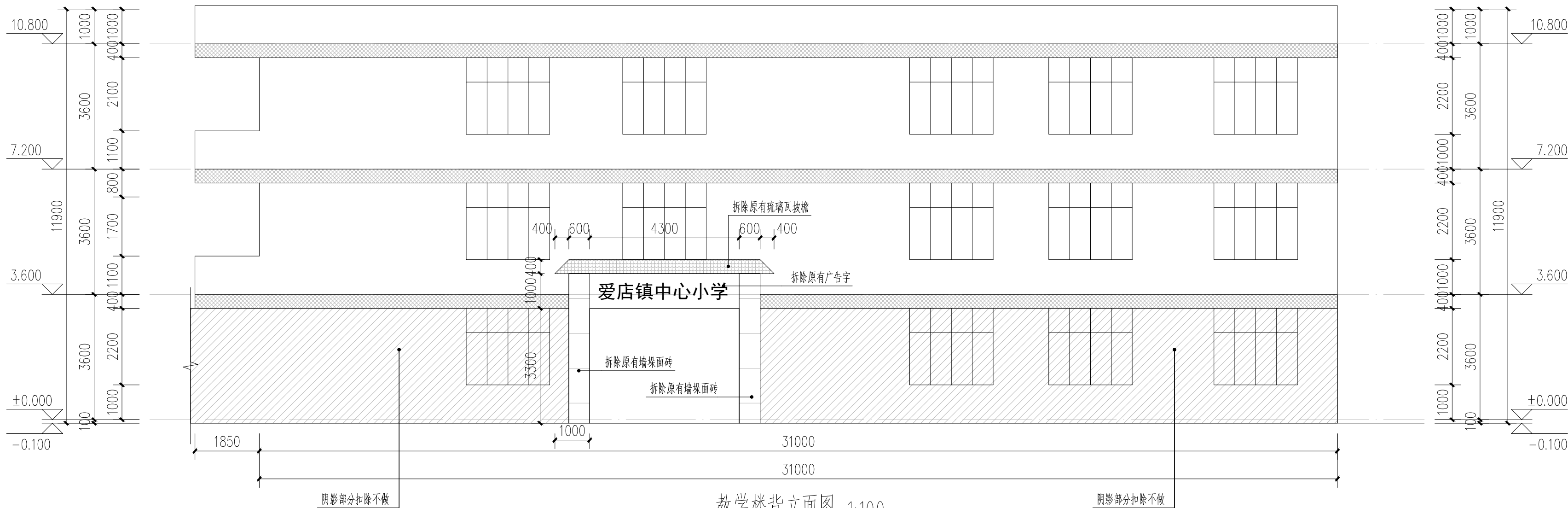

教学楼背立面图 1:100

图例: 黄色涂料 白色涂料 白色外墙砖

恒心恒德/艺 精行鼎新/新故/丰 盈致远

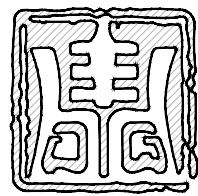

恒艺鼎丰
HENGYI DINGFENG

建设单位: 宁明县教育局

设计单位: 恒艺鼎丰设计集团有限公司

证书编号: A252008513
建筑行业乙级 市政行业乙级
风景园林工程专项乙级

备注:

- 1、本图纸版权属于恒艺鼎丰设计集团有限公司所有,不得用于本工程以外范围。
- 2、本图需相关手续办理齐全获得许可后方可用于施工,未经审批许可擅自用于施工指导后果自负。

图纸专用章

注册建筑师执业章

工程名称:
2026年少数民族地区教育特殊补助资金
宁明县爱店国门学校等4所学校建设项目

项目名称:
爱店镇中心小学-教学楼改造

审 定 余朝相

项目负责人 潘 斌

专业负责人 黄仕荣

审 核 余朝相

校 对 潘 斌

设 计 黄仕荣

制 图 黄仕荣

图 名:

教学楼立面图一

工程编号

图 别 建 施

图 号 JZ-03

日 期 2026.3

| | | | | |
|----|--|--|--|--|
| 建筑 | | | | |
| 结构 | | | | |
| 电气 | | | | |
| 采暖 | | | | |

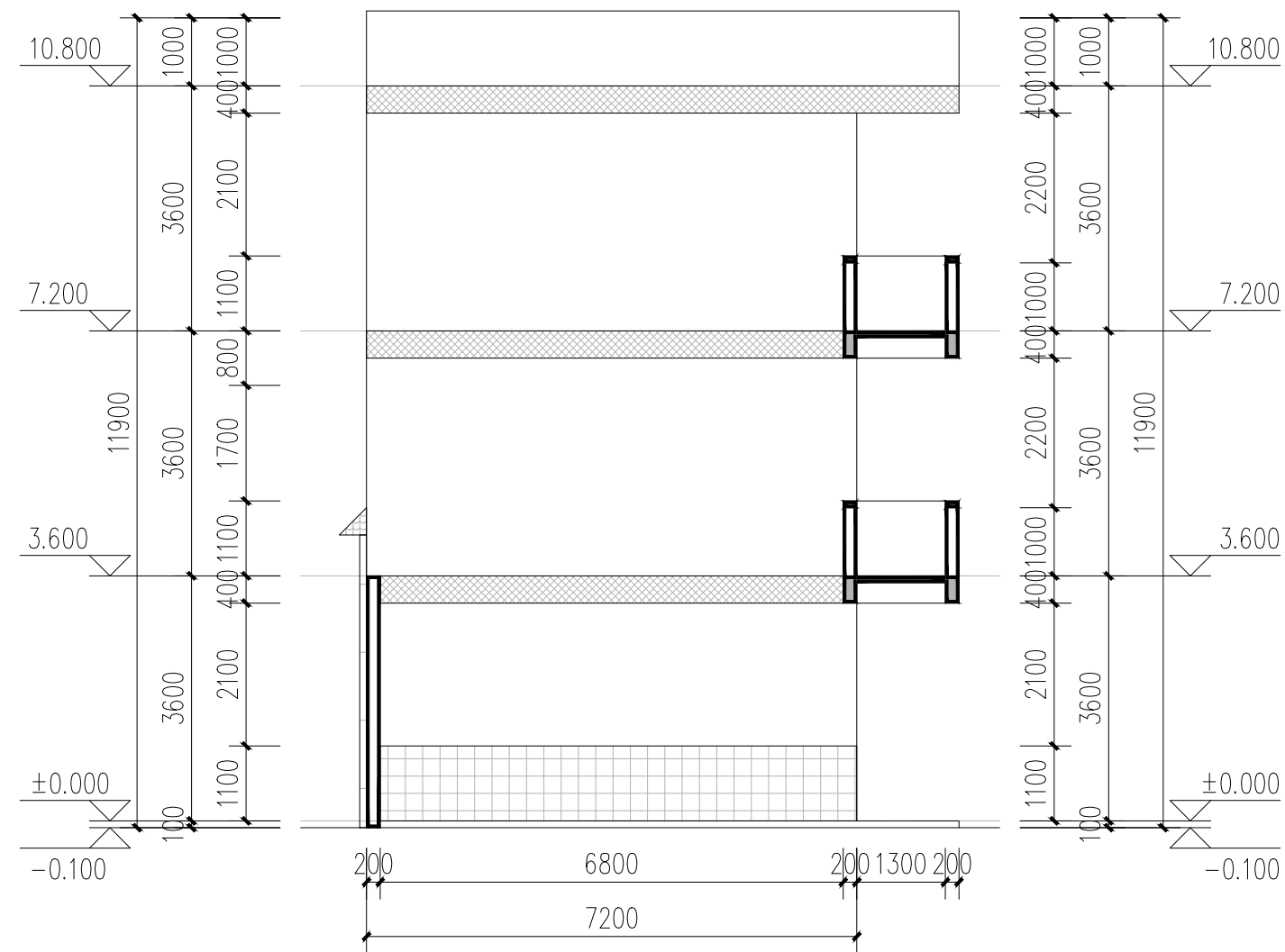

教学楼左立面图 1:100

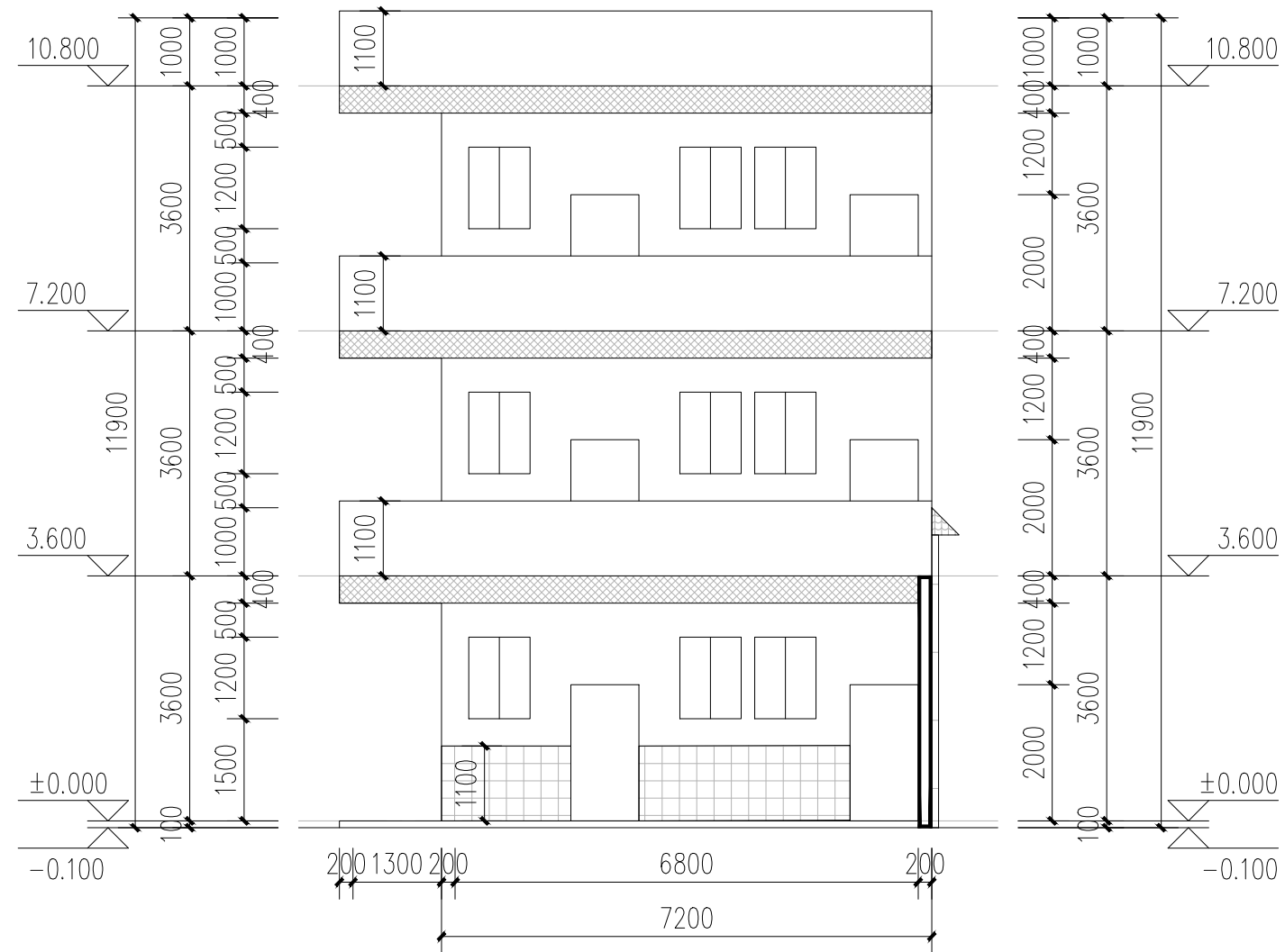

教学楼右立面图 1:100

恒心恒德/艺 精行/鼎 新革故/丰 盈致远



建设单位：宁明县教育局

设计单位：恒艺鼎丰设计集团有限公司

证书编号：A252008513
建筑行业乙级 市政行业乙级
风景园林工程专项乙级

备注：

1、本图纸版权属于恒艺鼎设计集团有限公司所有，不得用于本工程以外范围。

2、本图需相关手续办理齐全获得许可后方可用于施工，未经审批许可擅自用于施工指导后果自负。

图纸专用章

注册建筑师执业章

工程名称：
2026年少数民族地区教育特殊补助资金
宁明县爱店国门学校等4所学校建设项目

项目名称：
爱店镇中心小学-教学楼改造

| | | |
|-------|-----|-----|
| 审 定 | 余朝相 | 余朝相 |
| 项目负责人 | 潘 斌 | 潘斌 |
| 专业负责人 | 黄仕荣 | 黄仕荣 |
| 审 核 | 余朝相 | 余朝相 |
| 校 对 | 潘 斌 | 潘斌 |
| 设 计 | 黄仕荣 | 黄仕荣 |
| 制 图 | 黄仕荣 | 黄仕荣 |

图 名:

教学楼立面图二

| | |
|------|--------|
| 工程编号 | |
| 图 别 | 建 施 |
| 图 号 | JZ-04 |
| 日 期 | 2026.3 |

[illegible]

| | | | |
|---|---|---|---|
| 建 | 结 | 电 | 水 |
| 构 | 构 | 气 | 气 |
| 图 | 图 | 图 | 图 |
| 说 | 说 | 说 | 说 |
| 明 | 明 | 明 | 明 |

建筑设计总说明

- 一、工程概况：2026年少数民族地区教育特殊补助资金宁明县爱店国门学校等4所学校建设项目—爱店镇中心小学—新建活动场地
- 2、建设地点：宁明县爱店镇中心小学
- 3、建设单位：宁明县教育局

二、图纸单位：

- 1、本工程为改造项目，所有图纸标注尺寸需现场复核。
- 2、标注尺寸均以毫米为单位。

三、改造内容：

根据甲方现场确认，改造内容如下：

1、新建活动场地。

四、施工做法：

- 1、混凝土地面：
- 180厚C25混凝土面层分块浇筑，纵横向伸缩缝间距6m，伸缝间距24m，伸缝宽度30mm，缝内填嵌耐候弹性密封材料
 - 300厚级配砂石
 - 基土碾压密实，夯实系数0.94

2、塑胶跑道（13mm）：

- 混凝土地面清理干净
- 滚涂油性底胶
- 铺设底层黑粒
- 表面喷涂撒红粒子
- 画线

3、硅PU面层（8mm）：

- 混凝土地面清理干净
- 滚涂油性底胶
- 刮涂弹性层
- 滚涂界面剂
- 硅PU面层

4、人工草地（50mm）：

- 混凝土地面清理干净
- 滚涂油性底胶
- 铺设人工草坪（内填石英砂、环保橡胶颗粒等）

5、硅PU面层（8mm）：（施工总面积2050平方米，用于校园内）

- 基层表面打磨清理干净
- 滚涂油性底胶
- 刮涂弹性层
- 滚涂界面剂
- 硅PU面层

图例：

红色塑胶跑道 红色硅PU面层 绿色硅PU面层 绿色人工草

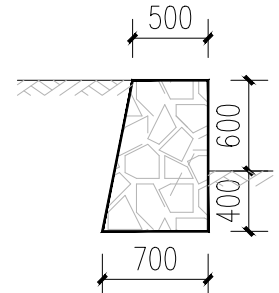

挡土墙断面图 1:50
挡土墙长度为20米。

挡土墙设计说明

- 本次设计基础均以老土层为持力层，地基承载力特征值暂取 $f_{ak} > 140 \text{ kPa}$ 。施工前应补充相关地质勘察报告。
- 基槽开挖好后须由有关人员验收认可，才能进行后续工序的作业。
- 挡土墙采用C25毛石混凝土浇筑，每隔10~15m应设置一道变形缝，变形缝宽度为20~30mm。缝内沿墙的内、外、顶三边填塞沥青麻筋或设置沥青木板，塞入深度不宜小于200mm，顶用木泥砂浆抹平，厚度为20mm。
- 回填土宜用略石，如使用粘土作为填土时，应掺入适量的砂砾或碎石。
- 由于挡土墙工程地质复杂多变，挡土高度也有变化，施工期间采用动态设计，信息法施工。
- 由未尽事宜详图集《挡土墙》17J018说明。

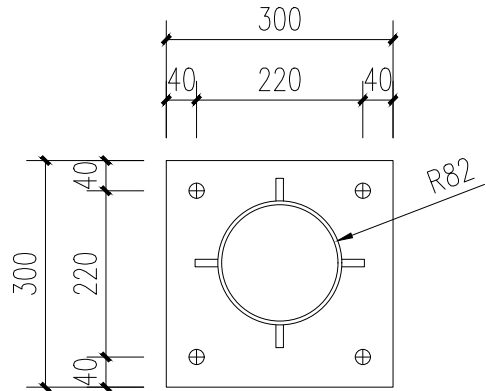

预埋件详图一 1:10

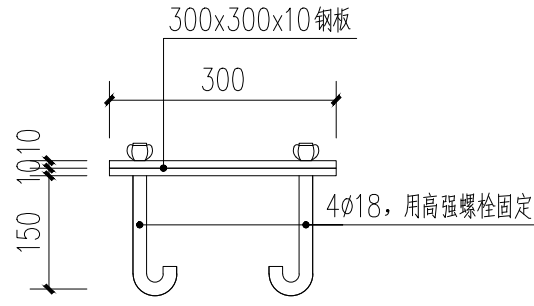

预埋件详图二 1:10

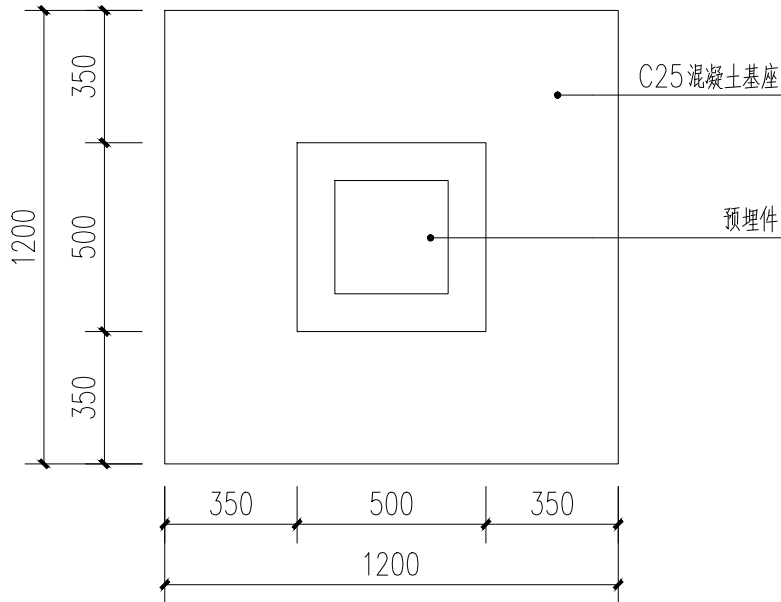

篮球架底座平面图 1:20

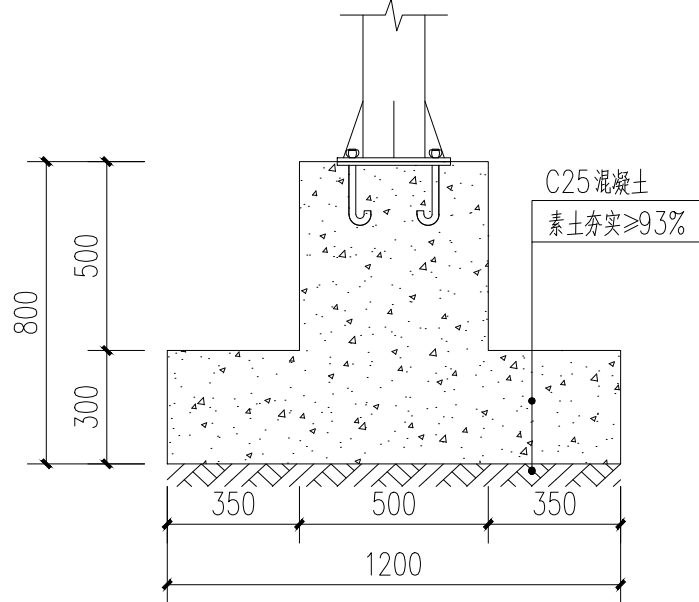

篮球架底座剖面图 1:20

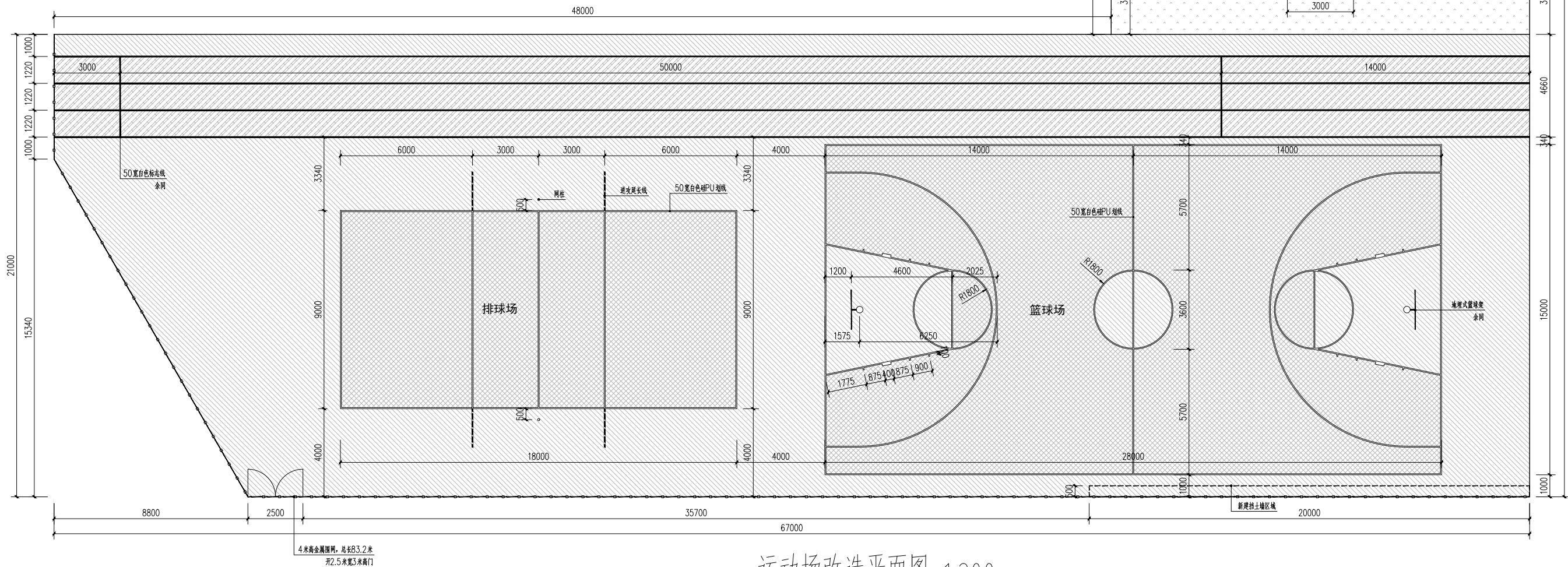

运动场改造平面图 1:200

篮球场配四个地埋式篮球架（含基础），其中两个放到校园内。

恒心恒德/艺 精行鼎新 新章故/丰 盈致远



恒艺鼎丰
HENGYI DINGFENG

建设单位：宁明县教育局

设计单位：恒艺鼎丰设计集团有限公司

证书编号：A252008513
建筑行业乙级 市政行业乙级
风景园林工程专项乙级

备注：

- 本图纸版权属于恒艺鼎丰设计集团有限公司所有，不得用于本工程以外范围。
- 本图需相关手续办理齐全获得许可后方可用于施工，未经审批许可擅自用于施工指导后果自负。

图纸专用章

注册建筑师执业章

工程名称：
2026年少数民族地区教育特殊补助资金
宁明县爱店国门学校等4所学校建设项目

项目名称：
爱店镇中心小学-新建活动场地

| | | |
|-------|-----|-----|
| 审 定 | 余朝相 | 潘斌 |
| 项目负责人 | 潘斌 | 黄仕荣 |
| 专业负责人 | 黄仕荣 | 余朝相 |
| 审 核 | 余朝相 | 潘斌 |
| 校 对 | 潘斌 | 黄仕荣 |
| 设 计 | 黄仕荣 | 潘斌 |
| 制 图 | 黄仕荣 | 潘斌 |

图 名：

新建活动场地施工图

| | |
|------|--------|
| 工程编号 | |
| 图 别 | 建 施 |
| 图 号 | JZ-01 |
| 日 期 | 2026.3 |

[illegible]

| | | | | |
|----|--|--|--|--|
| 建筑 | | | | |
| 结构 | | | | |
| 电气 | | | | |
| 采暖 | | | | |

建筑设计总说明

一、工程概况：2026年少数民族地区教育特殊补助资金宁明县爱店国门学校等4所学校建设项目—爱店镇中心小学堪爱教学点—教学楼改造

2、建设地点：宁明县爱店镇中心小学堪爱教学点

3、建设单位：宁明县教育局

二、图纸单位:

1、本工程为改造项目，所有图纸标注尺寸需现场复核。

2、标注尺寸均以毫米为单位。

三、改造内容:

根据甲方现场确认，改造内容如下：

1、教学楼局部翻新。

四、施工做法:

1、内墙:

内墙1：腻子墙面（用于食堂、宿舍、教室墙裙以上部位，从内至外）：

- 铲除原有腻子
- 刷界面剂一遍
- 满刮防水腻子两遍
- 面喷一底两面白色无机防霉涂料

3、顶棚:

顶1：腻子顶棚（用于宿舍、食堂，从上至下）：

- 铲除原有腻子
- 刷界面剂一遍
- 3厚防水腻子分遍刮平
- 面喷一底两面白色无机防霉涂料（此项仅食堂有）

4、地面：

地1：防水防滑地面（用于食堂，从下至上）：

- 原有地面清理干净
- 刷素水泥浆一遍
- 最薄处20厚1：3水泥砂浆找坡抹平
- 1.5厚聚氨酯防水涂料
- 20厚1：3干硬性水泥砂浆
- 800x800x10防滑地砖铺实拍平，水泥浆擦缝

5、墙裙：

裙1：釉面砖墙裙（用于食堂1.5米高，教室1.2米高，从内至外）：

- 铲除原有抹灰至砖墙或混凝土面层
- 刷界面剂一遍
- 15厚1：3水泥砂浆
- 5厚刮涂型聚合物水泥防水砂浆
- 刷素水泥浆一遍
- 4厚1：1水泥砂浆加水重20%建筑胶镶贴
- 300x600x5釉面砖，白水泥浆擦缝

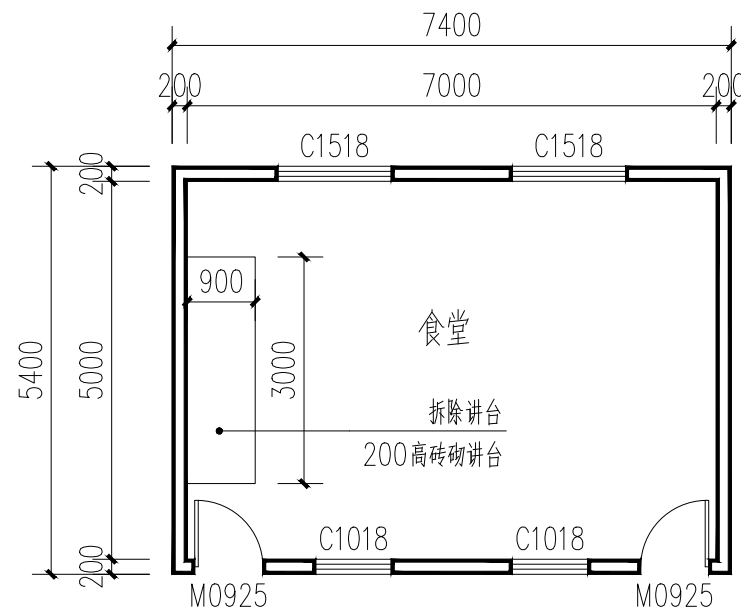

食堂平面图 1:100

房间净高3.5米

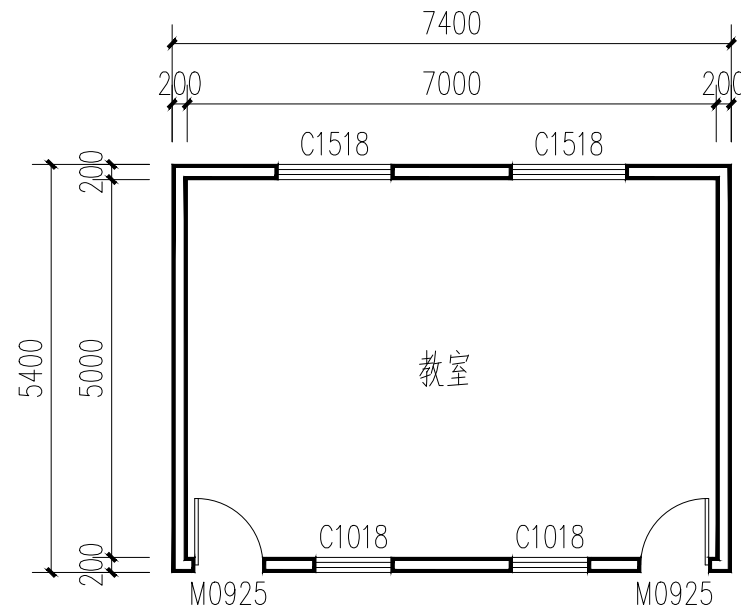

教室平面图 1:100

该教室改造两间，房间净高3.5米

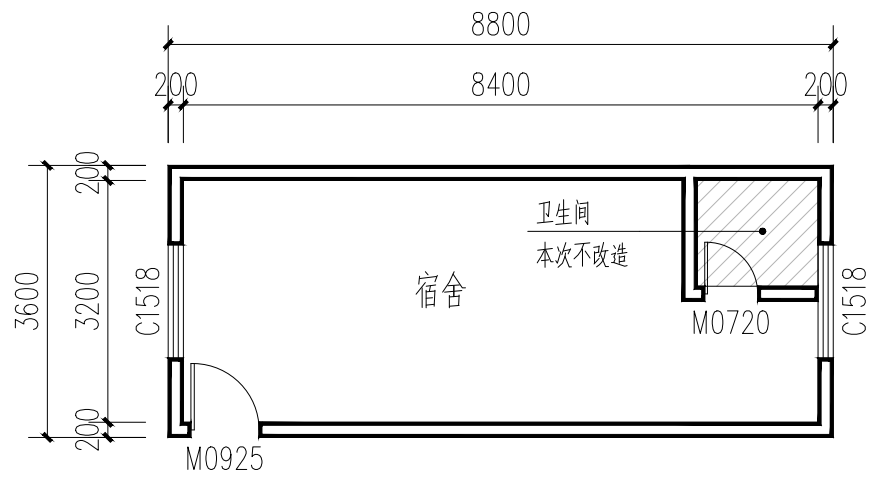

宿舍平面图 1:100

该宿舍改造两间，房间净高3.5米

| 类型 | 设计编号 | 洞口尺寸(mm) |
|-----|-------|-----------|
| 普通门 | M0720 | 700X2000 |
| | M0925 | 900X2500 |
| 普通窗 | C1018 | 1000X1800 |
| | C1518 | 1500X1800 |

现有门窗尺寸表

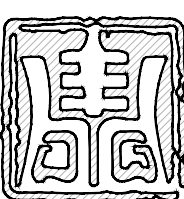
| | |
|--|--------|
| 恒心恒德/艺 精行鼎新革故/丰 盈致远 | |
| <div> 恒艺鼎丰 HENGYI DINGFENG</div> | |
| 建设单位：宁明县教育局 | |
| 设计单位：恒艺鼎丰设计集团有限公司 | |
| 证书编号：A252008513 建筑行业乙级 市政行业乙级 风景园林工程专项乙级 | |
| 备注： 1、本图纸版权属于恒艺鼎丰设计集团有限公司所有，不得用于本工程以外范围。 2、本图需相关手续办理齐全获得许可后方可用于施工，未经审批许可擅自用于施工指导后果自负。 | |
| 图纸专用章 | |
| 注册建筑师执业章 | |
| 工程名称： 2026年少数民族地区教育特殊补助资金 宁明县爱店国门学校等4所学校建设项目 | |
| 项目名称： 宁明县宁明中学-教学楼改造 | |
| 审 定 | 余朝相 |
| 项目负责人 | 潘 斌 |
| 专业负责人 | 黄仕荣 |
| 审 核 | 余朝相 |
| 校 对 | 潘 斌 |
| 设 计 | 黄仕荣 |
| 制 图 | 黄仕荣 |
| 图 名： 建筑设计总说明 | |
| 工程编号 | |
| 图 别 | 建 施 |
| 图 号 | JZ-01 |
| 日 期 | 2026.3 |

[illegible]

建筑设计总说明

- 一、工程概况：2026年少数民族地区教育特殊补助资金宁明县爱店国门学校等4所学校建设项目—寨安乡板亮小学—新建挡土墙、围墙
- 2、建设地点：宁明县寨安乡板亮小学
- 3、建设单位：宁明县教育局

- 二、图纸单位：
- 1、本工程为改造项目，所有图纸标注尺寸需现场复核。
- 2、标注尺寸均以毫米为单位。

- 三、改造内容：
- 根据甲方现场确认，改造内容如下：
- 1、新建150米长围墙,其中80米建在挡土墙边上，剩余70米围墙做基础。
- 2、新建80米长围墙挡土墙。

- 四、施工做法：
- 1、围墙：
- 围墙1：腻子外墙面（从内至外）：
- 200/400厚页岩烧结多孔砖用M5.0专用砂浆砌筑

• 15厚1：3水泥砂浆

• 5厚干粉类聚合物水泥防水砂浆，中间压入一层耐碱玻璃纤维网布

• 满刮防水腻子两遍

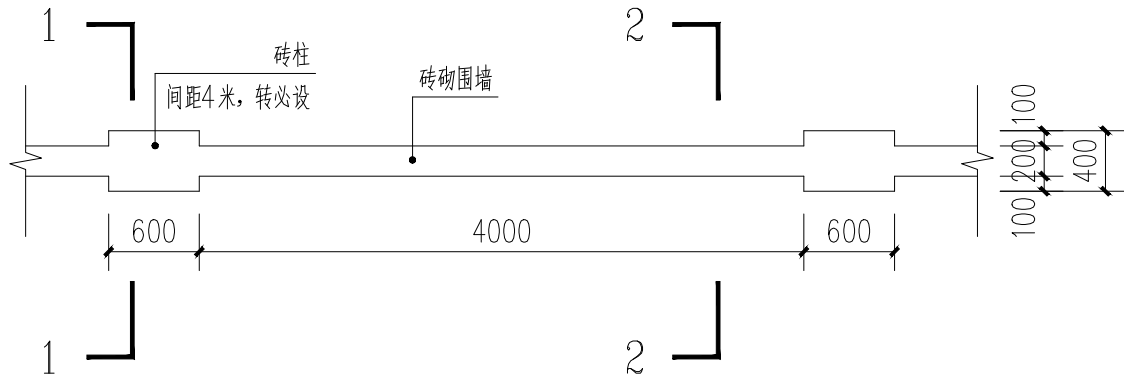

新建围墙平面图 1:50

围墙沿新建挡土墙边设置，长度为50米。

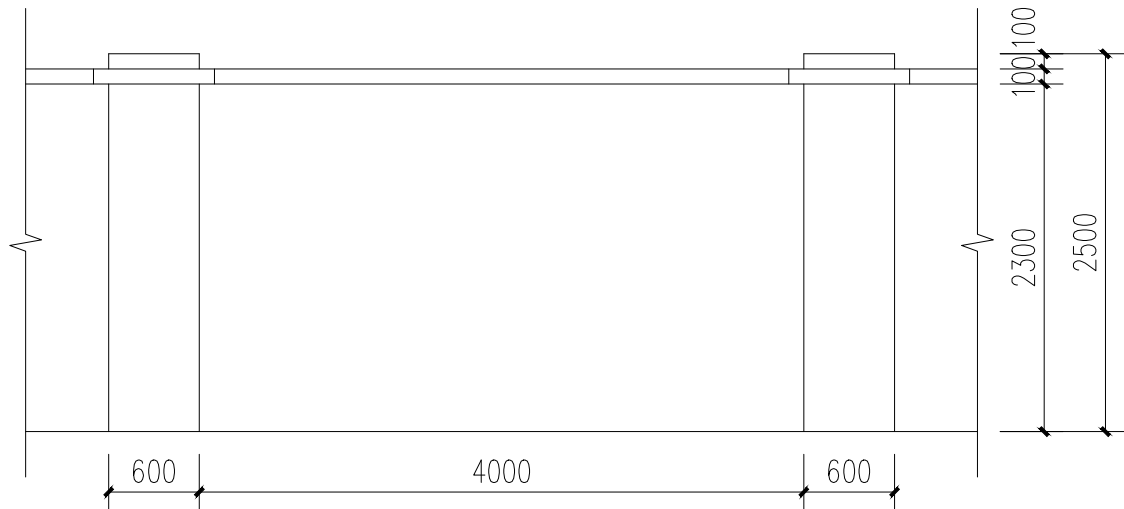

新建围墙平面图 1:50

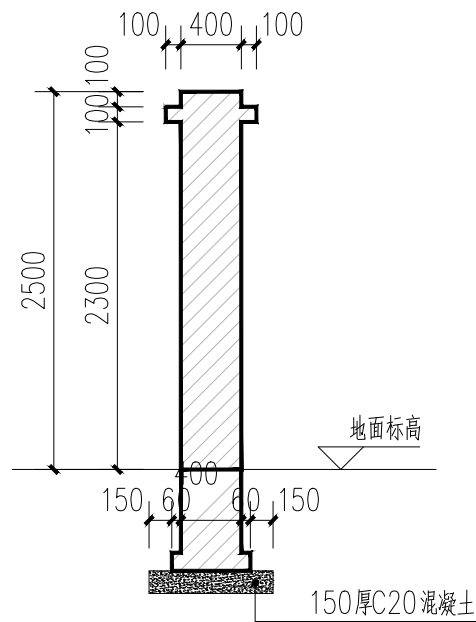

1-1剖面图 1:50

注：建在地面上，有基础

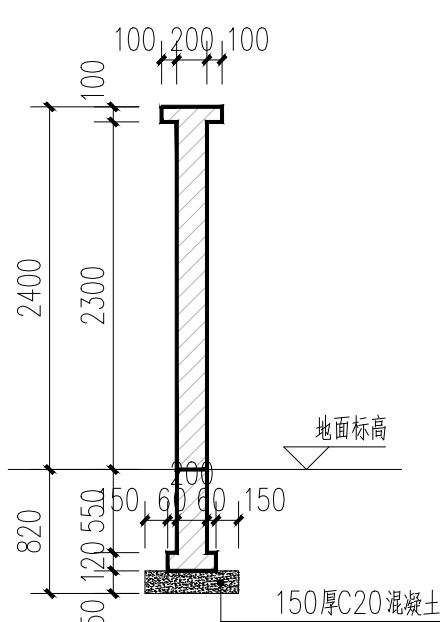

2-2剖面图 1:50

注：建在地面上，有基础

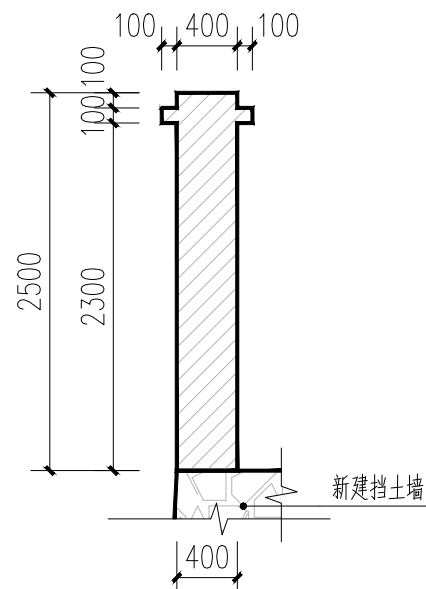

1-1剖面图 1:50

注：建在挡土墙上，无基础

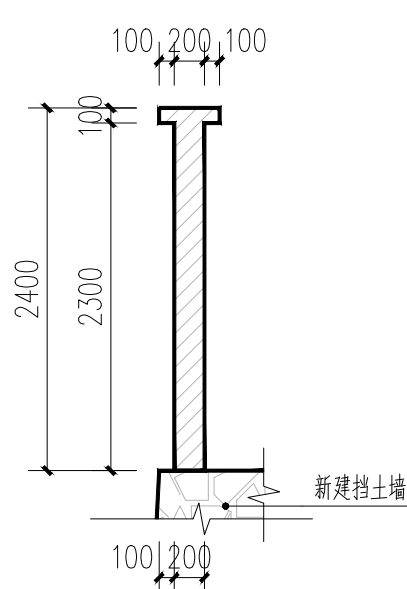

2-2剖面图 1:50

注：建在挡土墙上，无基础

恒心恒德/艺 精行鼎新革故/丰 盈致远

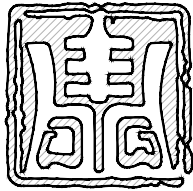

恒艺鼎丰
HENGYI DINGFENG

建设单位：宁明县教育局

设计单位：恒艺鼎丰设计集团有限公司

证书编号：A252008513
建筑行业乙级 市政行业乙级
风景园林工程专项乙级

备注：

- 1、本图纸版权属于恒艺鼎丰设计集团有限公司所有，不得用于本工程以外范围。
- 2、本图需相关手续办理齐全获得许可后方可用于施工,未经审批许可擅自用于施工指导后果自负。

图纸专用章

注册建筑师执业章

工程名称：
2026年少数民族地区教育特殊补助资金
宁明县爱店国门学校等4所学校建设项目

项目名称：
寨安乡板亮小学-新建挡土墙、围墙

审 定 余朝相

项目负责人 潘 斌

专业负责人 黄仕荣

审 核 余朝相

校 对 潘 斌

设 计 黄仕荣

制 图 黄仕荣

图 名：

围墙设计

工程编号

图 别 建 施

图 号 JZ-01

日 期 2026.3

重力式挡土墙说明:

1. 图中挡土墙按照6度抗震设防设计,场地类型为Ⅱ类场地,安全等级为二级,施工质量等级为B级,计算用墙顶均布荷载 $q = 10.0 \text{ kN/m}^2$;
基础落于老土层上,地基承载力特征值按 $f_{ak} = 150 \text{ kPa}$ 设计,以及基底入持力层不小于 200 mm ,基础超深时采用C20毛石混凝土回填至基础底?
 2. 基础开挖后应由地质勘察部门现场鉴定持力层状况。挡土墙应在晴天分段施工,每段 5 m ,施工前应做好地面排水,保持基坑干燥,基础施工完毕应及时回填,夯实。
 3. 挡土墙基底纵坡 i 不宜大于 5% 。当大于 5% 时,应在纵向将基础做成台阶式。台阶高度不宜大于 0.5 m 。(如左图中挡土墙立面大样中所示)
 4. 基坑开挖后应进行插钎,每两米1孔,钎深 5 m ,查明地质情况后方可进行下一步施工。
 5. 挡土墙采用C20毛石混凝土浇筑。本工程所有挡墙均应按本图大样要求设置泄水孔及排水沟。
 6. 挡土墙每隔 $10 \sim 20 \text{ m}$ 应设置一道变形缝,变形缝宽度为 $20 \sim 30 \text{ mm}$ 。缝内沿墙的内、外、顶三边填塞沥青麻筋或涂沥青木板,塞入深度不宜小于 200 mm 。
 7. 挡土墙顶用水泥砂浆抹平,厚度为 20 mm 。当挡墙高出地面 3 m ,且连续长度大于 10 m 时,或人流较多地段,应设置栏杆。
- 挡土墙图表中挡墙墙顶范围不准有超载。
8. 回填土宜用砾石和沙土,如选用粘土作做为填料时,宜掺入适量的沙砾或碎石。使填料内摩擦角 $\varphi = 30^\circ$ 。
不得选用膨胀土,淤泥质土,耕植土作为填料。填土夯实应在挡土墙强度达到 75% 以上进行施工,填土须分层夯实,压实系数达到 0.95 。
由相关地质部门签字确认。
 9. 边坡开挖时应由上往下挖,依次进行。弃土应分散处理,不得将弃土堆置在坡顶及坡面上。
 10. 当挡土墙位于陡坡地段时,应请相关有资质单位对边坡进行稳定性评估,确保地基稳定性。
 11. 未尽事宜,尚应按国家现行有关施工标准,规范,规程的规定严格执行,参照<<挡土墙图集17J008>>挡土墙说明。
- 因山地地形变化较大,如有设计与现场实际情况不符,应及时联系设计人员,并根据现场实际情况进行调整。

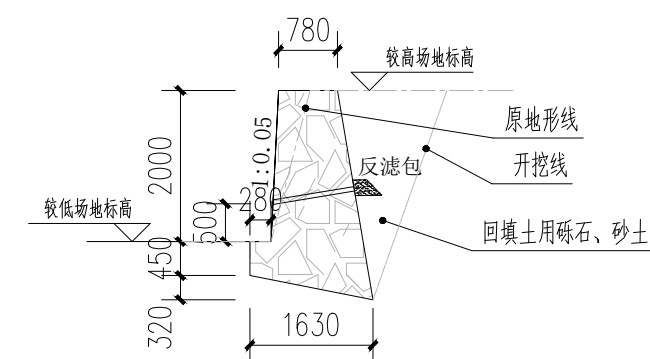
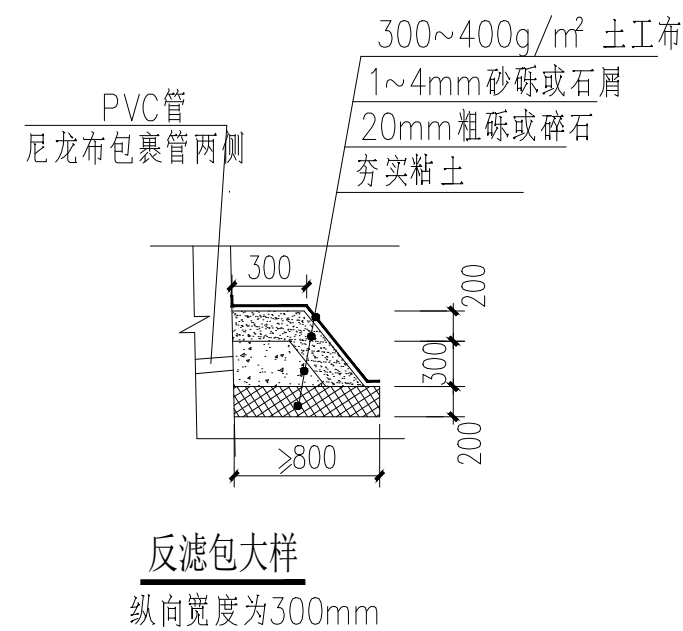
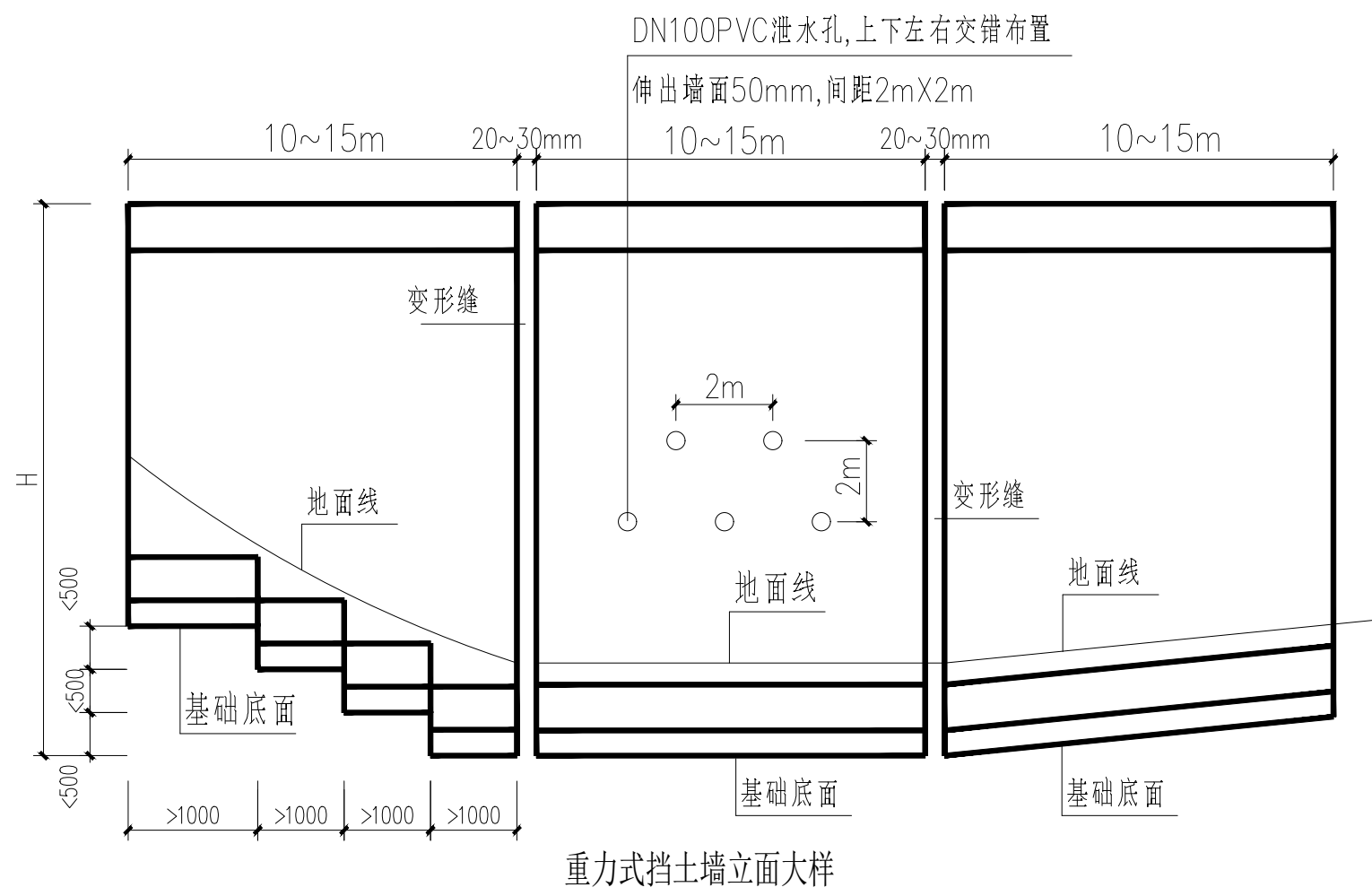

挡土高度2.0米挡土墙大样 1:50

长度80.00m

| 长度 (m) | 土方石开挖量 (m ³) | 土方石回填量 (m ³) | C20毛石混凝土 (m ³) |
|-----------|-----------------------------|-----------------------------|-------------------------------|
| 80.00 | 352.40 | 161.00 | 235.44 |



建设单位：宁明县教育局

设计单位：恒艺鼎丰设计集团有限公司

证书编号：A252008513
建筑行业乙级 市政行业乙级
风景园林工程专项乙级

备注：

- 1、本图纸版权属于恒艺鼎丰设计集团有限公司所有,不得用于本工程以外范围。
- 2、本图需相关手续办理齐全获得许可后方可用于施工,未经审批许可擅自用于施工指导后果自负。

图纸专用章

注册建筑师执业章

工程名称：
2026年少数民族地区教育特殊补助资金
宁明县爱店国门学校等4所学校建设项目

项目名称：
寨安乡板亮小学-新建挡土墙、围墙

| | | |
|-------|-----|---|
| 审 定 | 余朝相 |  |
| 项目负责人 | 潘 斌 |  |
| 专业负责人 | 黄仕荣 |  |
| 审 核 | 余朝相 |  |
| 校 对 | 潘 斌 |  |
| 设 计 | 黄仕荣 |  |
| 制 图 | 黄仕荣 |  |

图 名:

挡土墙设计

| | |
|------|--------|
| 工程编号 | |
| 图 别 | 建 施 |
| 图 号 | JZ-02 |
| 日 期 | 2026.3 |